

COMUNE DI PONTEDELL'OLIO



RUE

REGOLAMENTO URBANISTICO EDILIZIO
L.R. 24 Marzo 2000 n° 20

Scala 1:2000

REGOLAMENTO URBANISTICO EDILIZIO

RUE - Tavola 02.2

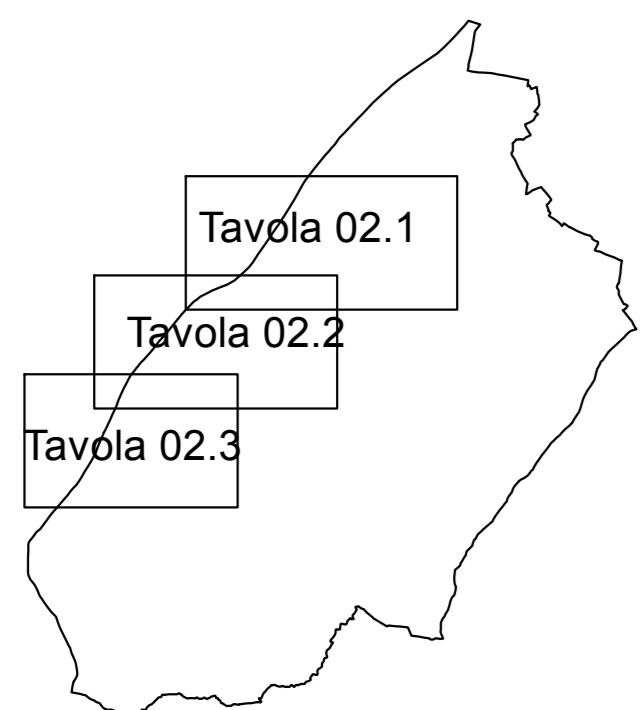

TERRITORIO URBANO PONTEDELL'OLIO RIVA DATA: Dicembre 2021
AGG. :

Il Sindaco

Ufficio Tecnico Comunale
Arch. Mario Sozzi
Geom. Andrea Bulla
Arch. Marco Gandelli

L'Assessore all'urbanistica

Il Progettista:
Arch. Alessandro Galluppi

Il Segretario Comunale

Gruppo di lavoro
Dott.Biol. Giovanna Fontana
Dott.Geol. Emanuele Emani
Arch. Gianluca Bergonzi
Arch. Alessandra Bonomini
Arch. Alessio Benzi

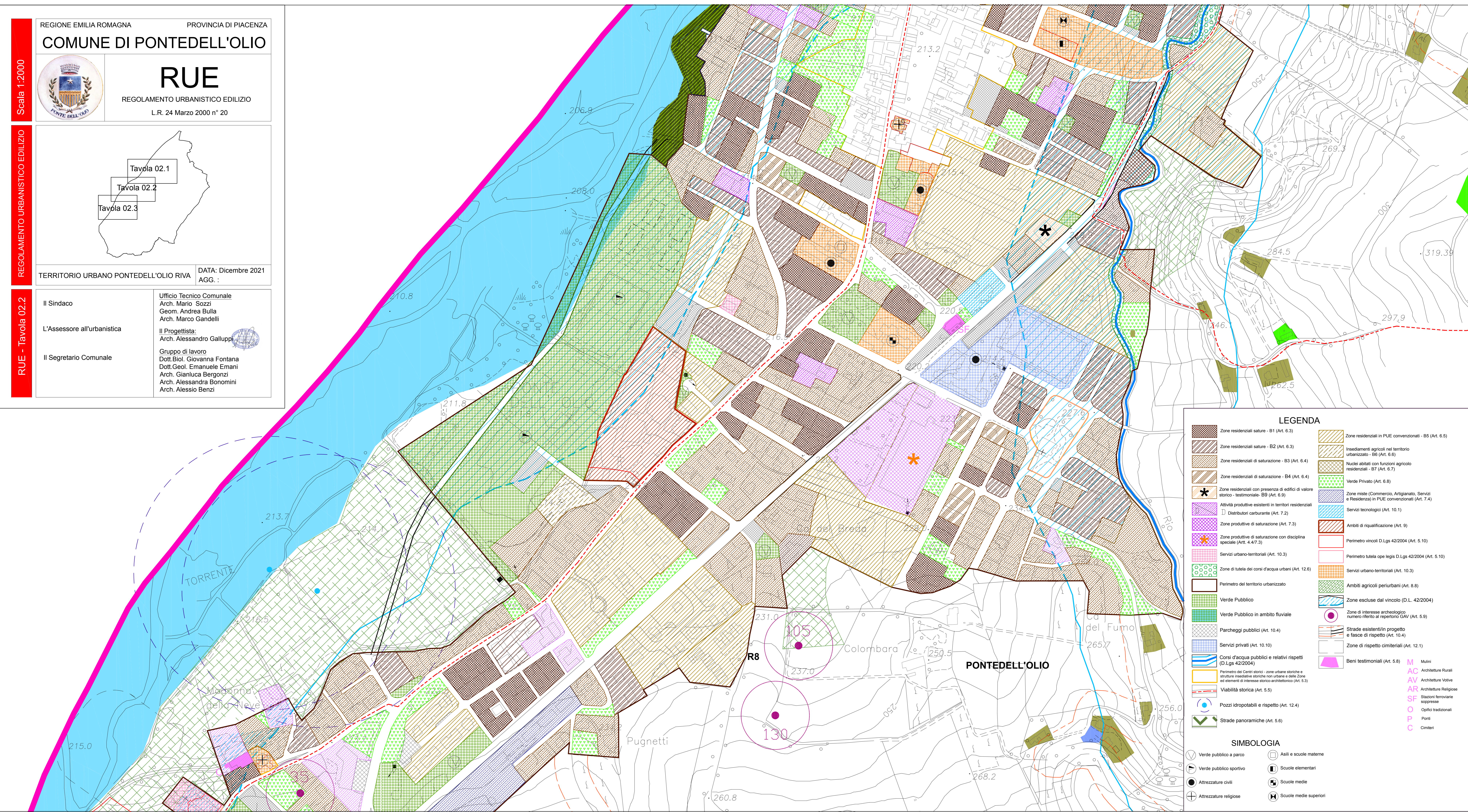

LEGENDA

- | | | | |
|--|---|--|--|
| | Zone residenziali sature - B1 (Art. 6.3) | | Zone residenziali in PUE convenzionati - B5 (Art. 6.5) |
| | Zone residenziali sature - B2 (Art. 6.3) | | Inseadimenti agricoli nel territorio urbanizzato - B6 (Art. 6.6) |
| | Zone residenziali di saturazione - B3 (Art. 6.4) | | Nuclei abitati con funzioni agricole residenziali - B7 (Art. 6.7) |
| | Zone residenziali di saturazione - B4 (Art. 6.4) | | Verde Privato (Art. 6.8) |
| | Zone residenziali con presenza di edifici di valore storico - testimoniale- B9 (Art. 6.9) | | Zone miste (Commercio, Artigianato, Servizi e Residenze) in PUE convenzionati (Art. 7.4) |
| | Attività produttive esistenti in territori residenziali | | Servizi tecnologici (Art. 10.1) |
| | Distributori carburante (Art. 7.2) | | Ambiti di riqualificazione (Art. 9) |
| | Zone produttive di saturazione (Art. 7.3) | | Perimetro vincoli D.Lgs 42/2004 (Art. 5.10) |
| | Zone produttive di saturazione con disciplina speciale (Art. 4.4/7.3) | | Perimetro tutela ope legis D.Lgs 42/2004 (Art. 5.10) |
| | Servizi urbano-territoriali (Art. 10.3) | | Servizi urbano-territoriali (Art. 10.3) |
| | Zone di tutela dei corsi d'acqua urbani (Art. 12.6) | | Ambiti agricoli periurbani (Art. 6.8) |
| | Perimetro del territorio urbanizzato | | Zone escluse dal vincolo (D.L. 42/2004) |
| | Verde Pubblico | | Zone di interesse archeologico numero riferito al repertorio GAV (Art. 5.9) |
| | Verde Pubblico in ambito fluviale | | Strade esistenti/in progetto e fasce di rispetto (Art. 10.4) |
| | Parcheggi pubblici (Art. 10.4) | | Zone di rispetto cimiteriali (Art. 12.1) |
| | Servizi privati (Art. 10.10) | | Beni testimoniali (Art. 5.8) |
| | Corsi d'acqua pubblici e relativi rispetti (D.Lgs 42/2004) | | Mulini |
| | Perimetro dei Centri storici - zone urbane storiche e strutture insediative storiche non urbane e delle Zone ed elementi di interesse storico-architettonico (Art. 5.3) | | Architetture Rurali |
| | Viabilità storica (Art. 5.5) | | Architetture Votive |
| | Pozzi idropotabili e rispetto (Art. 12.4) | | Architetture Religiose |
| | Strade panoramiche (Art. 5.6) | | Stazioni ferroviarie soppresse |
| | | | Opifici tradizionali |
| | | | Ponti |
| | | | Cimiteri |

SIMBOLOGIA

- | | | | |
|--|-------------------------|--|------------------------|
| | Verde pubblico a parco | | Asili e scuole materne |
| | Verde pubblico sportivo | | Scuole elementari |
| | Attrezzature civili | | Scuole medie |
| | Attrezzature religiose | | Scuole medie superiori |