



PIANO REGOLATORE GENERALE VARIANTE GENERALE

Elaborato modificato con l'accoglimento delle riserve e delle osservazioni -
deliberazione del C.C. N°50 del 18.09.1998

MODIFICATO CON LE PRESCRIZIONI DELLA PROVINCIA
(Deliberazione della G.P. n° 248 del 26/07/1999)

ZONIZZAZIONE CAPOLUOGO e RIVA

(Riedizione grafica da conversione cartografica GIS)

Tavola n.17b

Scala 1:2000

Le versioni ufficiali del Piano Regolatore Generale sono depositate presso l'ufficio tecnico.
Il presente elaborato è stato riprodotto il più fedelmente possibile ma non costituisce
versione ufficiale.

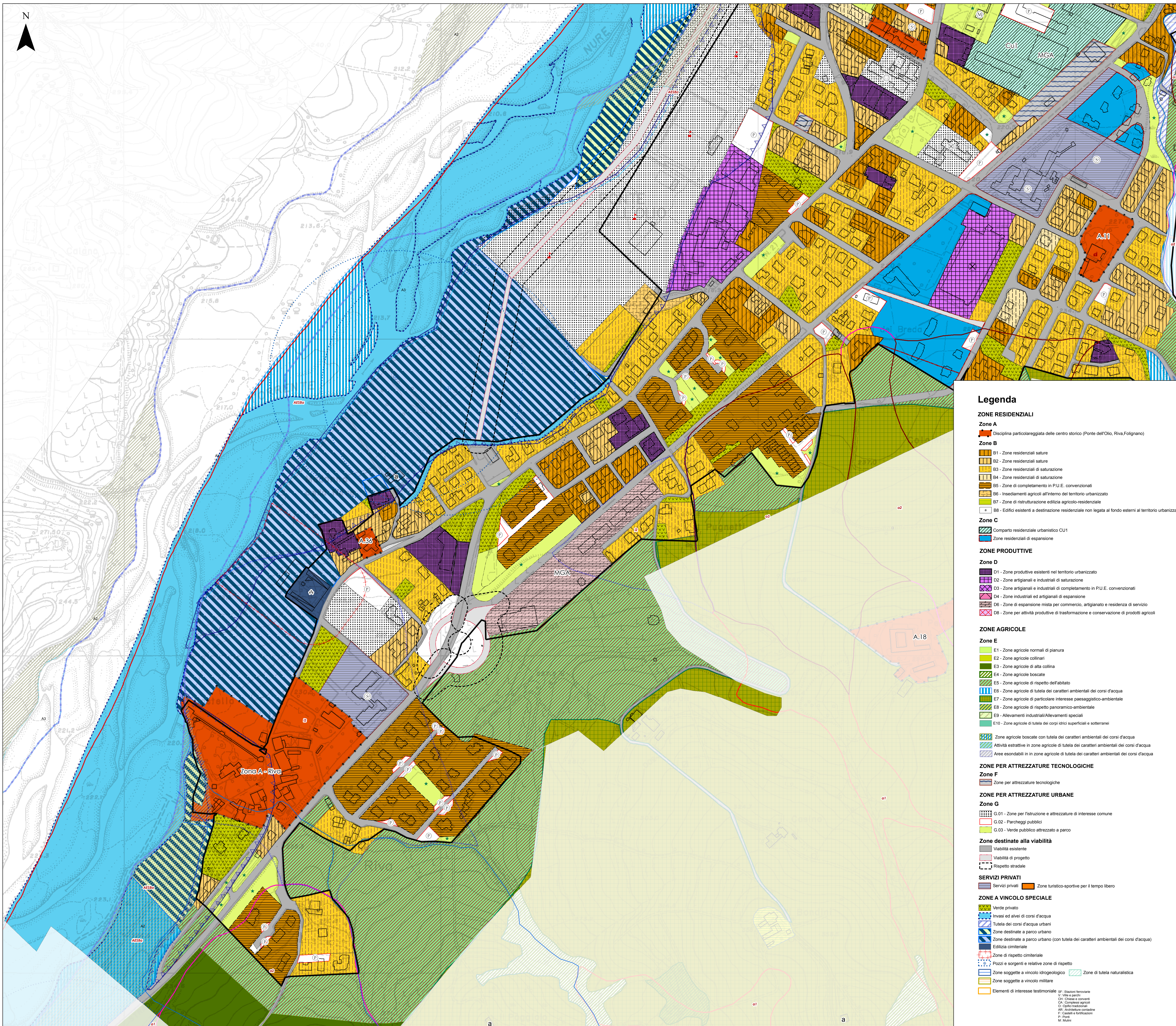

Legenda

ZONE RESIDENZIALI

Zone A
Disciplina particolareggiata del centro storico (Ponte dell'Olio, Riva Folignano)

Zone B
B1 - Zone residenziali sature
B2 - Zone residenziali sature
B3 - Zone residenziali di saturazione
B4 - Zone residenziali di saturazione
B5 - Zone di completamento in P.U.E. convenzionati
B6 - Insediamenti agricoli all'interno del territorio urbanizzato
B7 - Zone di ristrutturazione edilizia agricola-residenziale
B8 - Edifici esistenti a destinazione residenziale non legata al fondo esterni al territorio urbanizzato

Zone C
Comparto residenziale urbanistico CU1
Zone residenziali di espansione

ZONE PRODUTTIVE

Zone D
D1 - Zone produttive esistenti nel territorio urbanizzato
D2 - Zone artigianali e industriali di saturazione
D3 - Zone artigianali e industriali di completamento in P.U.E. convenzionati
D4 - Zone industriali ed artigianali di espansione
D5 - Zone di espansione mista per commercio, artigianato e residenza di servizio
D6 - Zone per attività produttive di trasformazione e conservazione di prodotti agricoli

ZONE AGRICOLE

Zone E
E1 - Zone agricole normali di pianura
E2 - Zone agricole collinari
E3 - Zone agricole di alta collina
E4 - Zone agricole boscate
E5 - Zone agricole di rispetto dell'abitato
E6 - Zone agricole di tutela dei caratteri ambientali dei corsi d'acqua
E7 - Zone agricole di particolare interesse paesaggistico-ambientale
E8 - Zone agricole di rispetto panoramico-ambientale
E9 - Allevamenti industriali/Allevamenti speciali
E10 - Zone agricole di tutela dei corpi idrici superficiali e sotterranei

Zone agricole boscate con tutela dei caratteri ambientali dei corsi d'acqua
Attività estrattive in zone agricole di tutela dei caratteri ambientali dei corsi d'acqua
Aree esondabili in zone agricole di tutela dei caratteri ambientali dei corsi d'acqua

ZONE PER ATTREZZATURE TECNOLOGICHE

Zone F
Zone per attrezzature tecnologiche

ZONE PER ATTREZZATURE URBANE

Zone G
G.01 - Zone per l'istruzione e attrezzature di interesse comune
G.02 - Parcheggi pubblici
G.03 - Verde pubblico attrezzato a parco

Zone destinate alla viabilità

Viabilità esistente
Viabilità di progetto
Rispetto stradale

SERVIZI PRIVATI

Servizi privati
Zone turistico-sportive per il tempo libero

ZONE A VINCOLO SPECIALE

Verde privato
Invasi ed alvei di corsi d'acqua
Tutela dei corsi d'acqua urbani
Zone destinate a parco urbano
Zone destinate a parco urbano (con tutela dei caratteri ambientali dei corsi d'acqua)
Edilizia cimiteriale

Zone di rispetto cimiteriale
Pozzi e sorgenti e relative zone di rispetto
Zone soggette a vincolo idrogeologico
Zone soggette a vincolo militare

Elementi di interesse testimoniale
Stazioni ferroviarie
Vie e ponti
Cimiteri e sepolcristi
Cimiteri e sepolcristi
Cimiteri e sepolcristi
Cimiteri e sepolcristi
Cimiteri e sepolcristi
Cimiteri e sepolcristi
Cimiteri e sepolcristi
Cimiteri e sepolcristi
Cimiteri e sepolcristi

Simbologia

- Perimetro dei centri abitati
- Municipio
- Scuole materne, asili nido
- Scuole elementari
- Scuole medie
- Parcheggi pubblici
- Strutture ricettive
- Attrezzature sociali, civili e culturali
- Cimiteri
- Attrezzature religiose
- Attrezzature sportive/verde sportivo
- Verde pubblico
- Attività produttive compatibili con la residenza (art. 47 c.4 N.T.A.)
- MGA - Struttura commerciale medio-grande alimentare
- CU1 - Comparto residenziale urbanistico

FASCE DI TUTELA FLUVIALE

- Idrografia
- lagni-attivi
- A - Invasi ed alvei di laghi, bacini e corsi d'acqua (art.14 - P.T.C.P.)**
 - A1 - Alveo inciso
 - A2 - Alveo di piena
 - A3 - Alveo di piena con valenza naturalistica
- B - Zona di tutela dei caratteri ambientali di laghi, bacini e corsi d'acqua (art.15 - P.T.C.P.)**
 - B1 - Conservazione del sistema fluviale
 - B2 - Recupero ambientale del sistema fluviale
 - B3 - Zona ad elevato grado di antropizzazione
- C - Rispetto dell'ambito fluviale (art.16 - P.T.C.P.)**
 - C1 - Zona extrarginale o protetta da infrastrutture lineari
 - C2 - Zona non protetta da difese idrauliche

Classificazione delle aree in dissesto

- a1 - Deposito di frana attiva
- a2 - Deposito di frana quiescente
- a3 - Deposito di versante s.l.
- a4 - Deposito eluvio-colluviale
- b1 - Deposito alluvionale in evoluzione
- b1a - Deposito alluvionale in evoluzione fissato da vegetazione
- d1 - Deposito eolico
- i1 - Conoidi torrenziali in evoluzione
- i2 - Conoidi torrenziali inattivi