

COMUNE DI PONTEDELL'OLIO



PSC

PIANO STRUTTURALE COMUNALE
L.R. 24 Marzo 2000 n° 20

Scala 1:10.000

PIANO STRUTTURALE COMUNALE

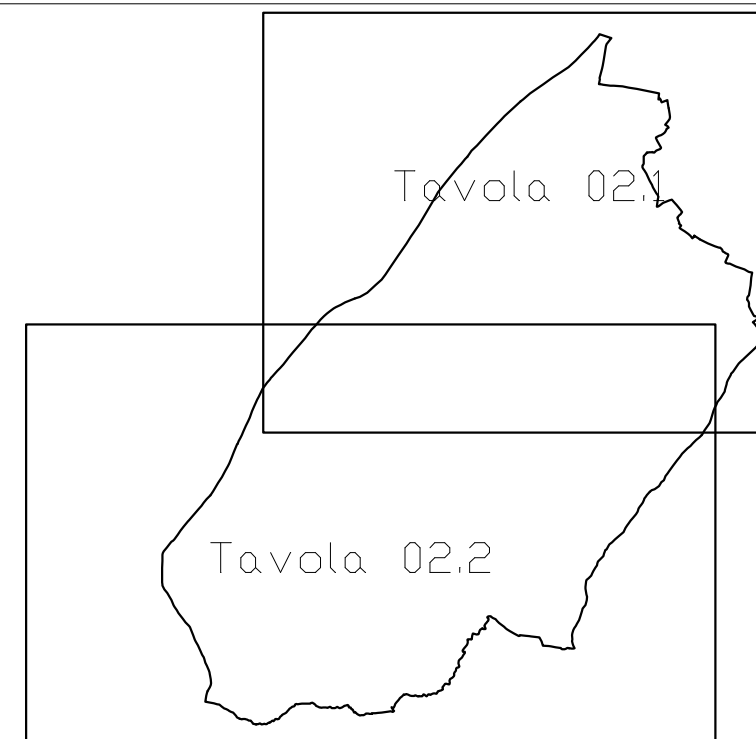

PROGETTO - TUTELA AMBIENTALE,
PAESAGGISTICA E CULTURALE PTCP 2007

PSC - Tavola 2.2

Il Sindaco
L'Assessore all'urbanistica
Il Segretario Comunale

Ufficio Tecnico Comunale
Arch. Mario Sozzi
Geom. Andrea Bulla
Arch. Marco Gandelli

Il Progettista:
Arch. Alessandro Galluppi

Gruppo di lavoro
Dott. Biol. Giovanna Fontana
Dott. Geol. Emanuele Emani
Arch. Gianluca Bergonzi
Arch. Alessandra Bonomini
Arch. Alessio Benzi

AGGIORNAMENTO NOVEMBRE 2021

LEGENDA

RIFERIMENTI ALLE N.T.A. DEL P.T.C.P.

- PERIMETRO DEL TERRITORIO COMUNALE
- PERIMETRO DEL SISTEMA COLLINARE (Art. 8)
- PERIMETRO DEL PAESAGGIO NATURALE PROTETTO "COLLI DEL NURE" DGR 1783/2018
- ZONA A1- ALVEO ATTIVO O INVASO (Art. 11)
- ZONA A2 - ALVEO DI PIENA (Art. 11)
- ZONA A3 - ALVEO DI PIENA CON VALENZA NATURALISTICA (Art. 11)
- ZONA B1 - CONSERVAZIONE DEL SISTEMA FLUVIALE (Art. 12)
- ZONA B2 - RECUPERO AMBIENTALE DEL SISTEMA FLUVIALE (Art. 12)
- ZONA B3 - ZONA AD ELEVATO GRADO DI ANTROPIZZAZIONE (Art. 12)
- ZONA C1 - ZONA EXTRARGINALE O PROTETTA DA DIFESE IDRAULICHE (Art. 13)
- ZONA C2 - ZONA NON PROTETTA DA DIFESE IDRAULICHE (Art. 13)
- FASCIA D'INTEGRAZIONE DELL'AMBITO FLUVIALE (Art. 14)
- ZONA DI PARTICOLARE INTERESSE PAESAGGISTICO-AMBIENTALE (Art. 15)
- ZONE CALANCHIVE DI VALENZA NATURALISTICO-PAESAGGISTICA (Art. 19)
- CRINALI SPARTIACQUE PRINCIPALI (Art. 20)
- CRINALI MINORI (Art. 20)
- VIABILITA' STORICA - PERCORSO CONSOLIDATO (Art. 27)
- VIABILITA' STORICA - TRACCE DI PERCORSO (Art. 27)
- VIABILITA' PANORAMICA (Art. 28)
- ZONA DI TUTELA DEI CORPI IDRICI SUPERFICIALI E SOTTERRANEI (Art. 36 bis)
- POZZI E SORGENTI (Art. 36)
- ALBERO MONUMENTALE Quercus pubescens (roverella)
- Area ZPS -Rete Natura 2000 (Art.52)

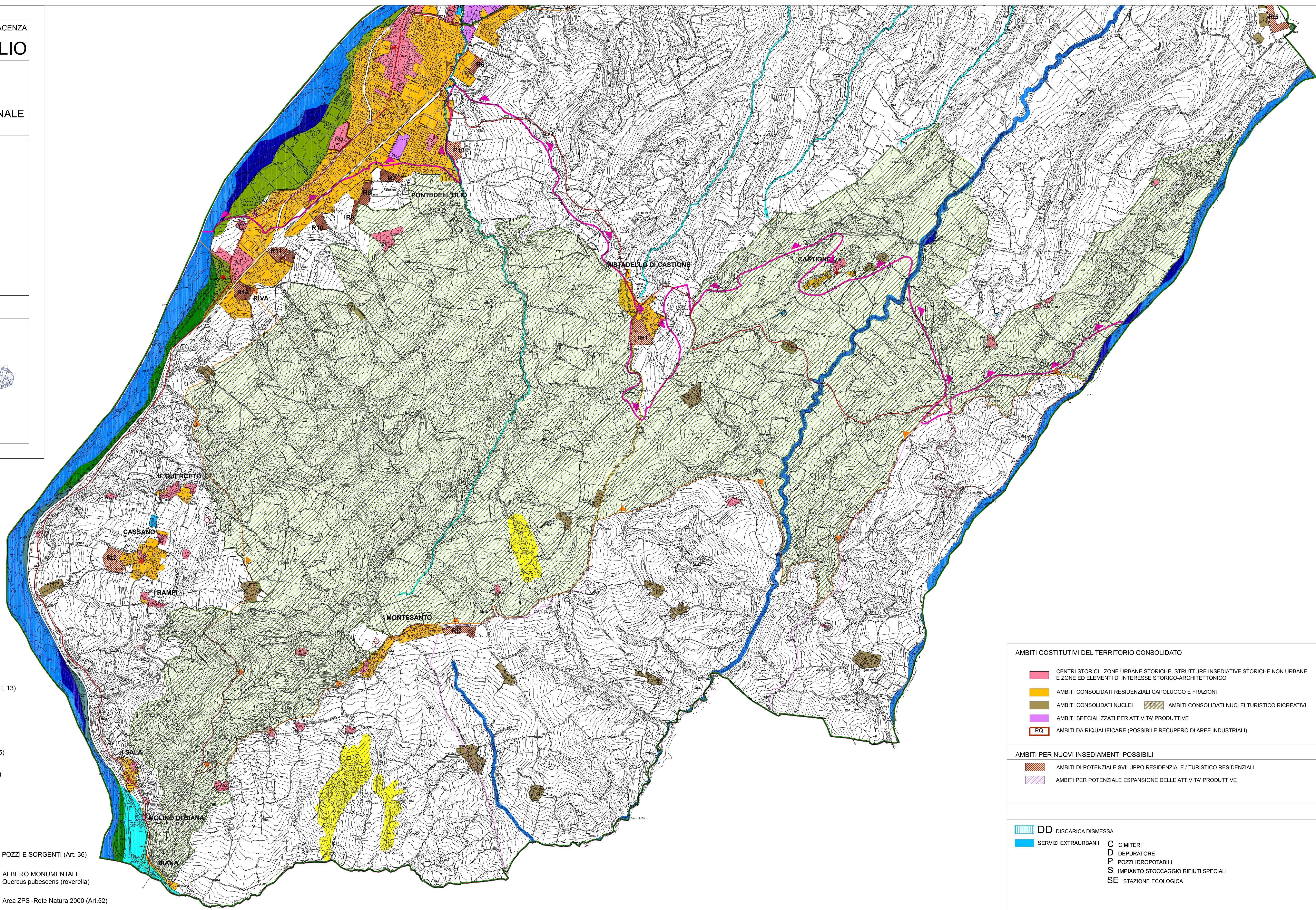

- AMBITI COSTITUTIVI DEL TERRITORIO CONSOLIDATO**
- CENTRI STORICI - ZONE URBANE STORICHE, STRUTTURE INSEDIATIVE STORICHE NON URBANE E ZONE ED ELEMENTI DI INTERESSE STORICO-ARCHITETTONICO
 - AMBITI CONSOLIDATI RESIDENZIALI CAPOLUOGO E FRAZIONI
 - AMBITI CONSOLIDATI NUCLEI
 - AMBITI CONSOLIDATI NUCLEI TURISTICO RICREATIVI
 - AMBITI SPECIALIZZATI PER ATTIVITA' PRODUTTIVE
 - AMBITI DA RIQUALIFICARE (POSSIBILE RECUPERO DI AREE INDUSTRIALI)
- AMBITI PER NUOVI INSEDIAMENTI POSSIBILI**
- AMBITI DI POTENZIALE SVILUPPO RESIDENZIALE / TURISTICO RESIDENZIALI
 - AMBITI PER POTENZIALE ESPANSIONE DELLE ATTIVITA' PRODUTTIVE
- DD DISCARICA DISMESSA**
- SERVIZI EXTRAURBANI
 - C CIMITERI
 - D DEPURATORE
 - P POZZI IDROPOTABILI
 - S IMPIANTO STOCCAGGIO RIFIUTI SPECIALI
 - SE STAZIONE ECOLOGICA