

SEZIONE 4-4 SCALA 1:25

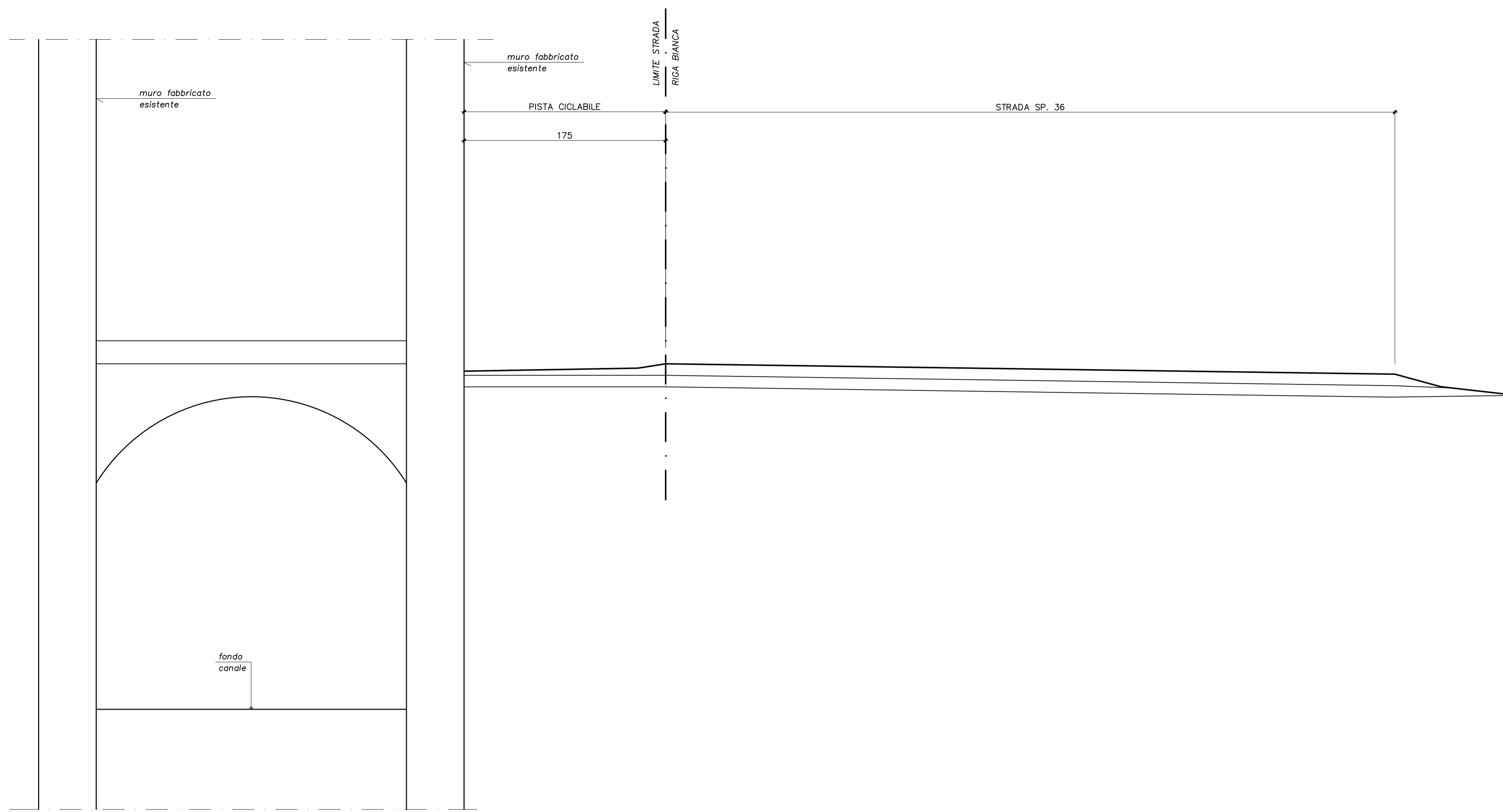

SEZIONE 3-3 SCALA 1:25

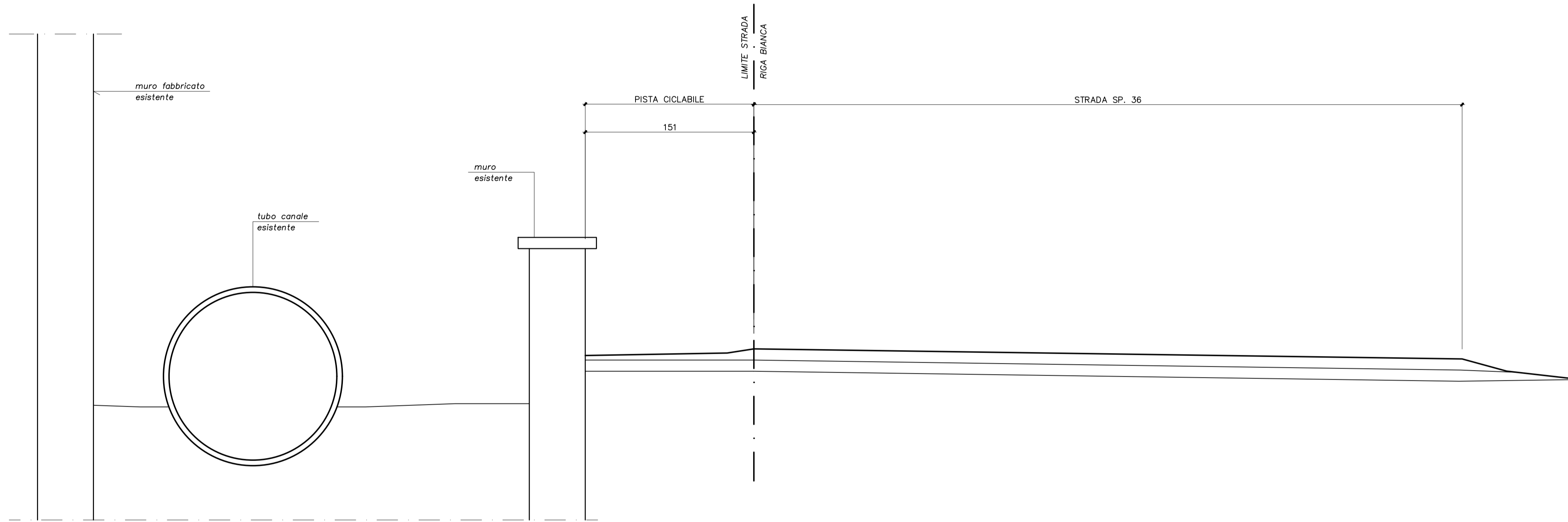

SEZIONE 2-2 SCALA 1:25

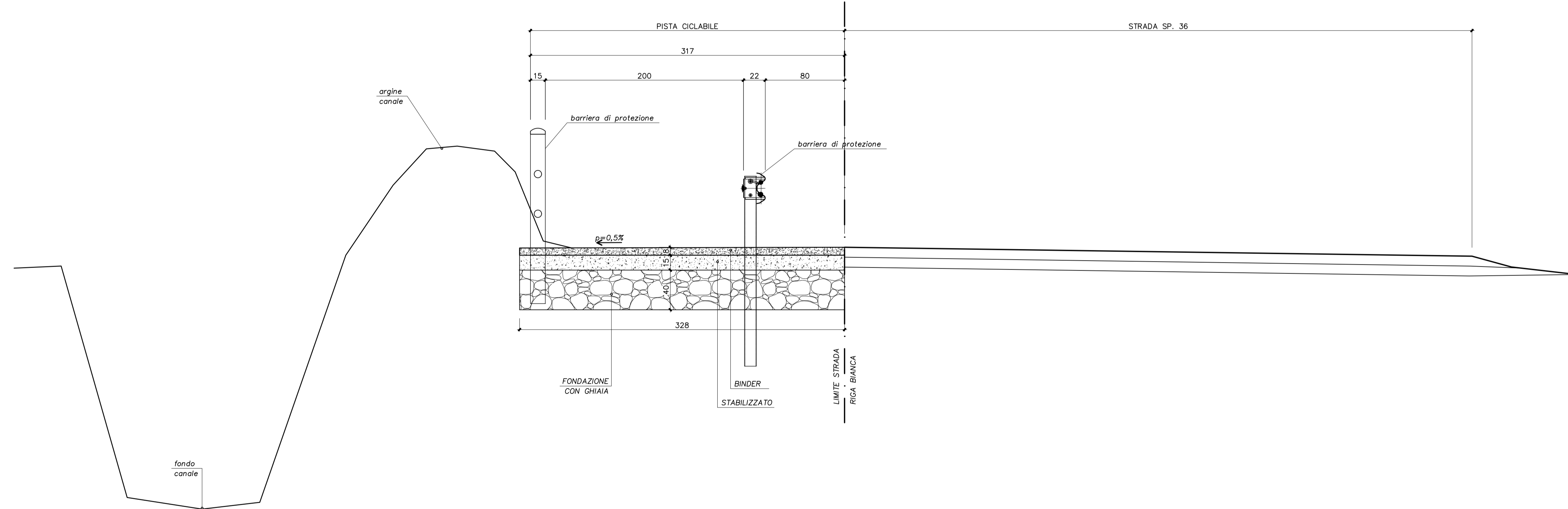

SEZIONE 1-1 SCALA 1:25

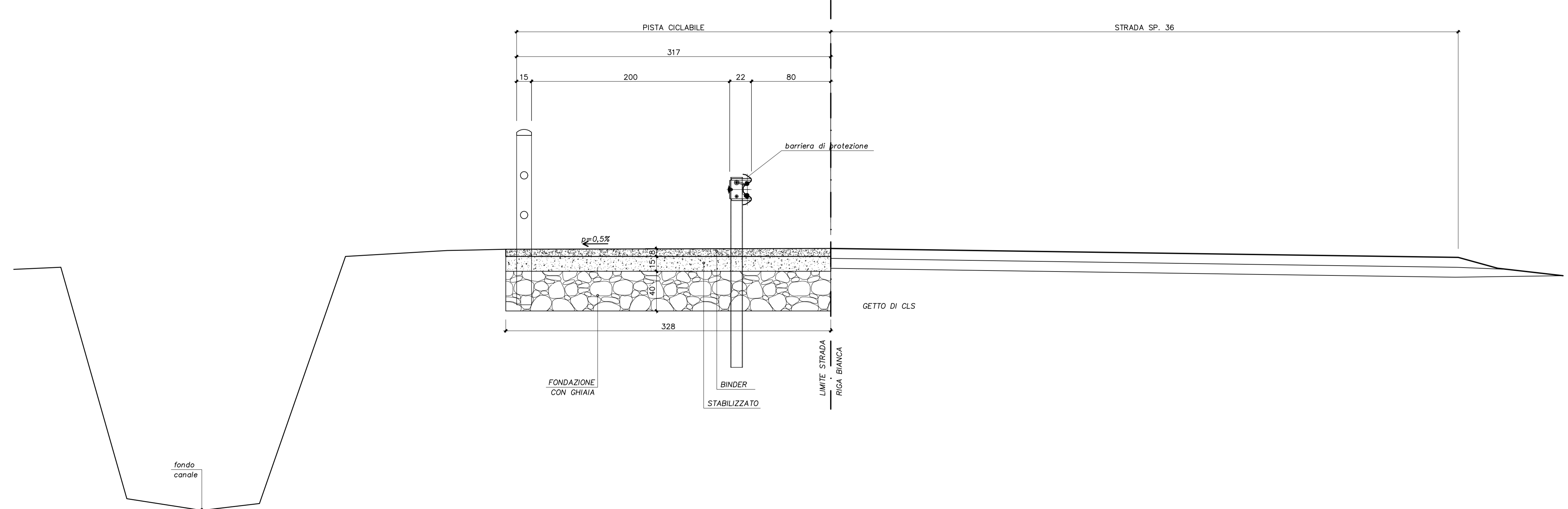

PIANTA DI RIFERIMENTO SCALA 1:250

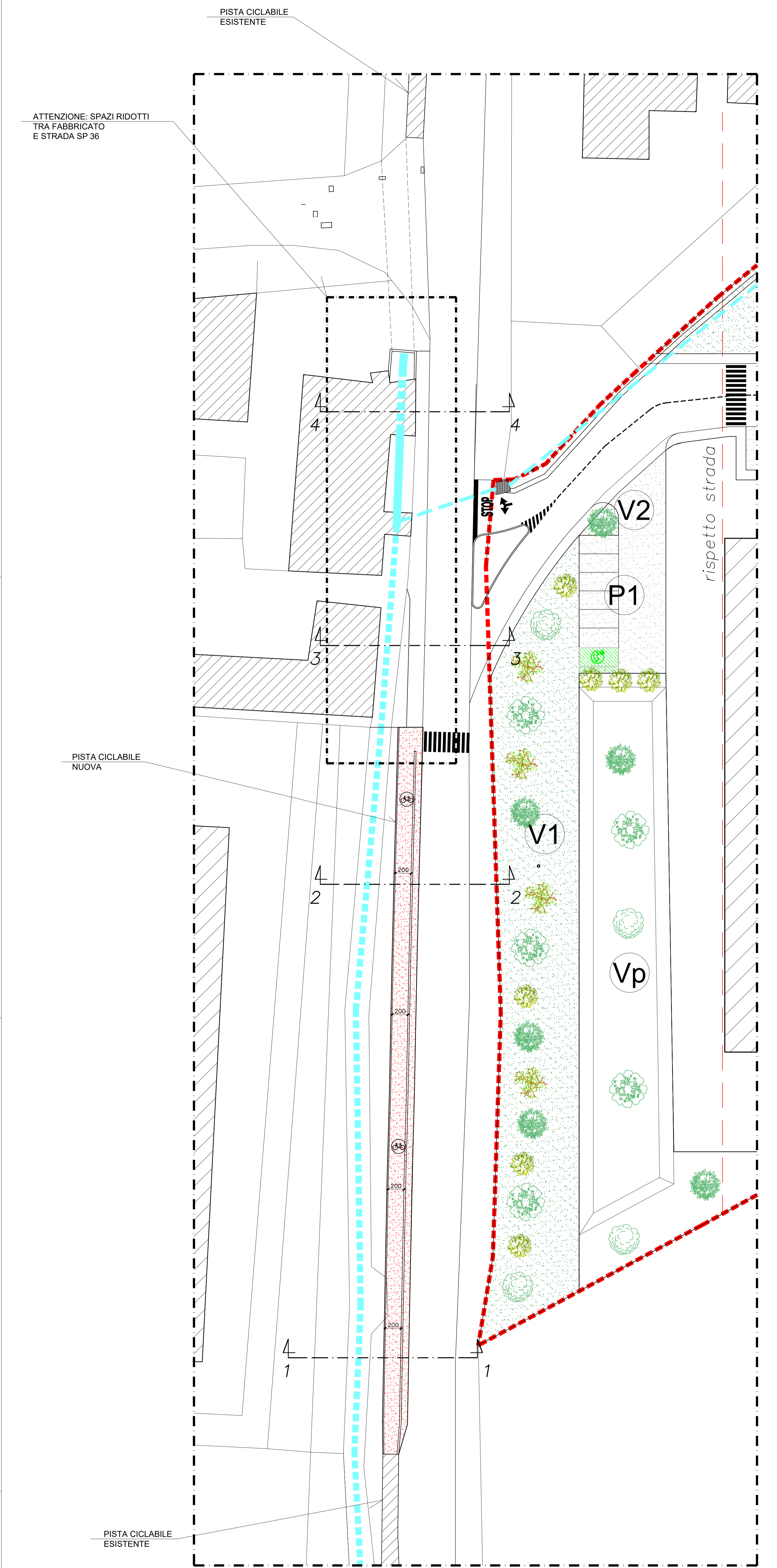

ALDO RISOLE INGEGNERE
 Via F.lli Rossini
 Dott. Ing. ROBERTO CALZA
 41100
 Cell. 339.81.818

PROVINCIA DI PIACENZA		Comune di PONTE DELL'OLIO	
Studio tecnico Dott. Ing. ROBERTO CALZA Via Delle Teresiane, 4 - Piacenza		telefono 0523/335.619	
Eliberato 02/2023		COMMITTENTE: MOLINELLI S.r.l. via Artigianato n. 4 - PONTE DELL'OLIO (PC) SCAGNELLI Pietro via San Giovanni n. 2 - VIGOLZONE (PC)	
Data 24/04/2023		25	
Protocollo 964623		PROGETTO: PIANO PARTICOLAREGGIATO DI INIZIATIVA PRIVATA DENOMINATO "P.U.A. "ANTOLINI"	
Scala 1:250 1:25		TAVOLA	
Designazione		OGGETTO:	
Aggiornamento		PIANTA DI RIFERIMENTO SEZIONI PISTA CICLABILE	