



Comune di Ponte dell'Olio

Provincia di Piacenza

# P.U.G.

## Piano Urbanistico Generale

(L.R. 21 dicembre 2017, n. 24)



### QUADRO CONOSCITIVO DIAGNOSTICO

|                                  |                                  |                                  |
|----------------------------------|----------------------------------|----------------------------------|
| QC_SF6.5                         | Attrezzature e spazi pubblici    | Scala 1:5.000                    |
| Assunzione Proposta PUG          | Adozione Proposta PUG            | Approvazione PUG                 |
| Del. G.C. n. ___ del ___/___/___ | Del. C.C. n. ___ del ___/___/___ | Del. C.C. n. ___ del ___/___/___ |

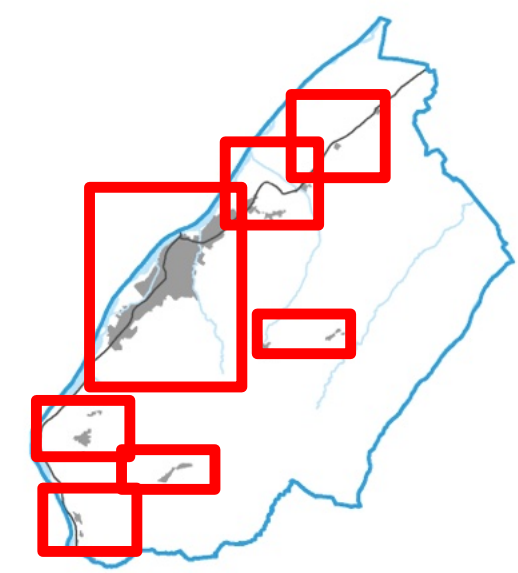

**Sindaco** Alessandro Chiesa  
**Assessore all'urbanistica** Daria Muzzi  
**Ufficio di Piano** arch. Mario Sozzi (Responsabile del procedimento)  
 dott. Giovanni De Fco (Garante della partecipazione e della comunicazione)  
 arch. Marco Gandelli  
 dott.ssa Elena Binelli  
**Progettisti incaricati** dott. urb. Alex Massari  
 dott. geol. Emanuele Emami  
 dott. urb. Lorenzo Zoppi  
 dott. geol. Giulio Torri  
**Collaboratori**

Torrano - La Fratta



Zaffignano - Ponte dell'Olio

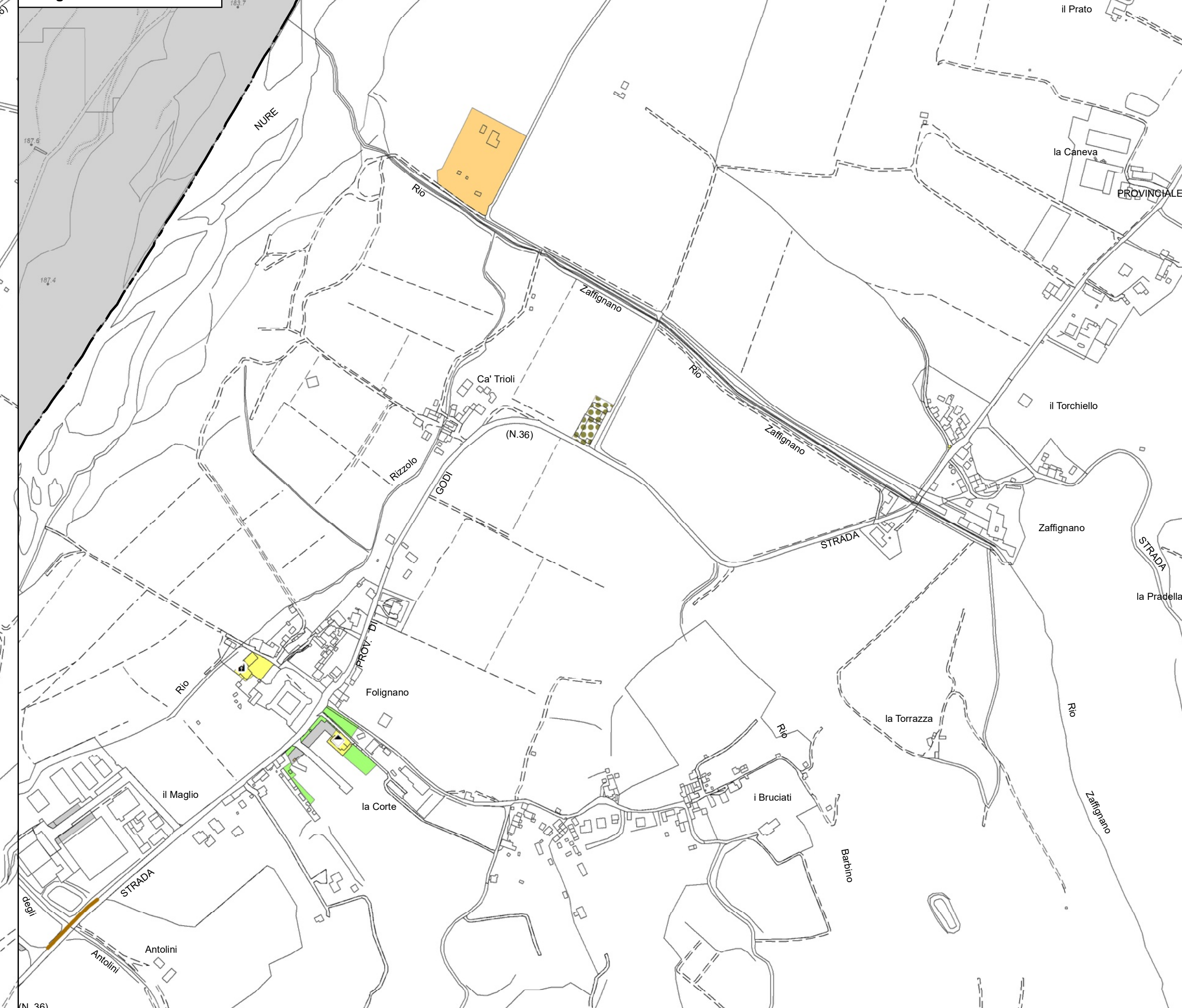

Ponte dell'Olio

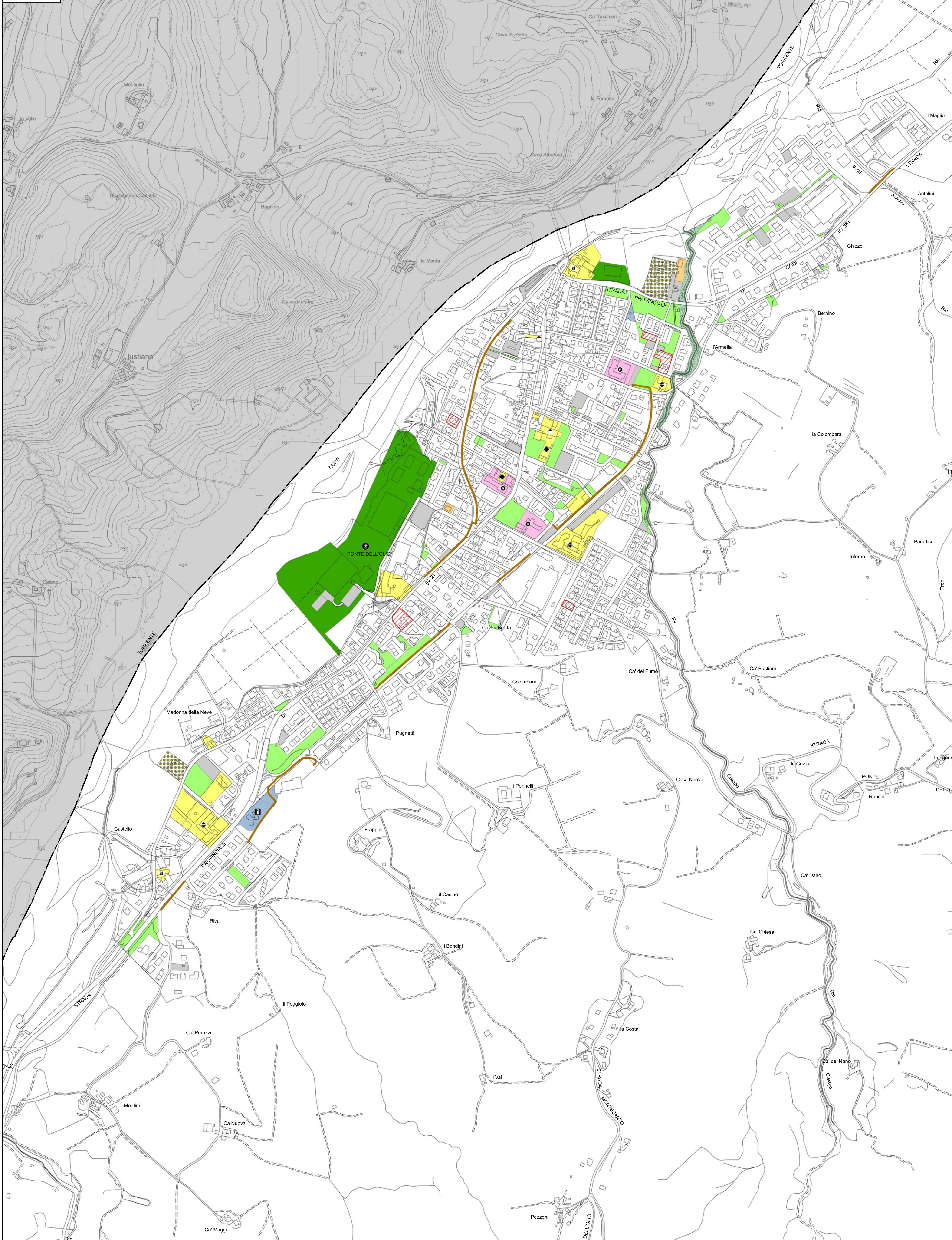

Mistadello - Castione



Querceto - Cassano - Rampi

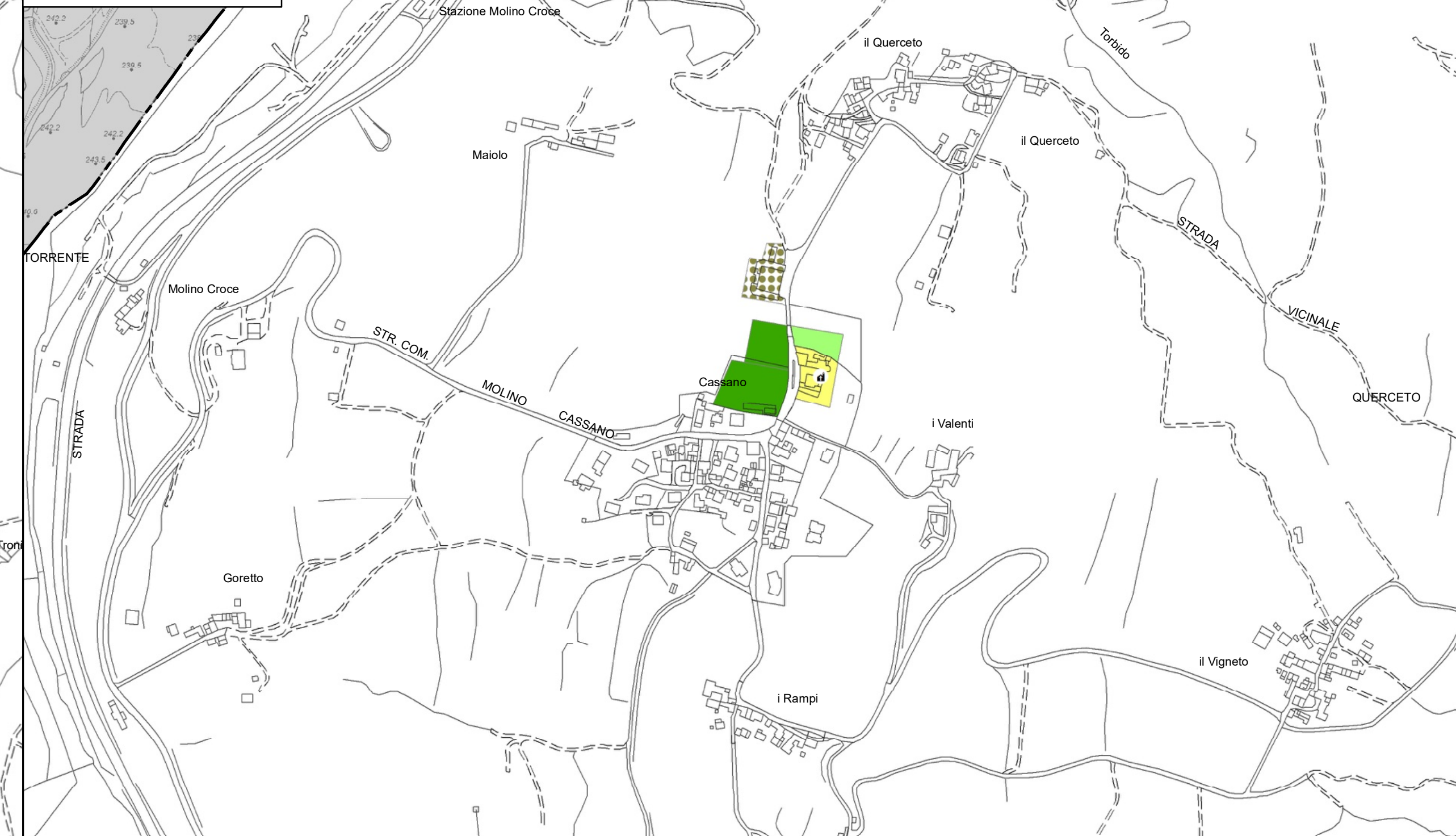

Biana - Molino di Biana



Montesanto

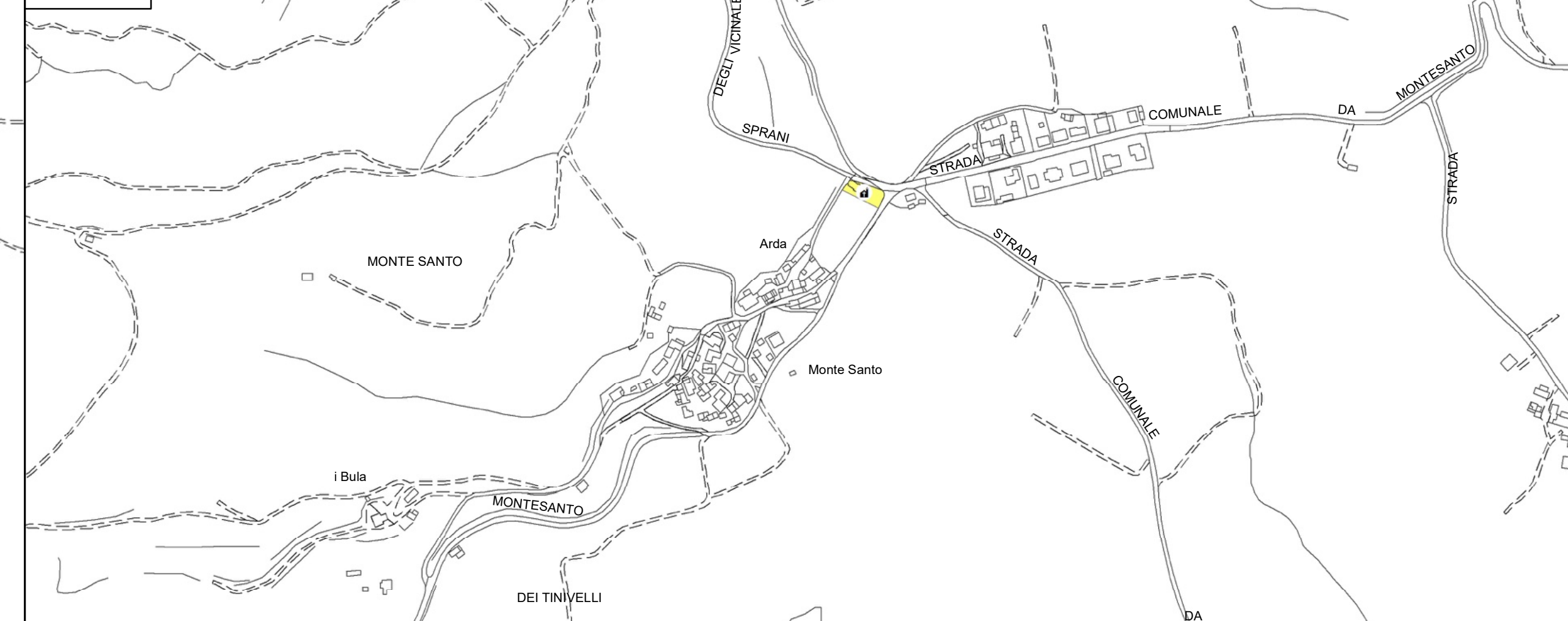

**Confine comunale**

**Infrastrutture per gli insediamenti**

- Impianti per la distribuzione di carburanti e stazioni di lavaggio degli autoveicoli
- Parcheggi pubblici
- Attrezzature e impianti tecnologici
- Viabilità veicolare esistente
- Attrezzature cimiteriali

**Attrezzature e spazi collettivi**

- Attrezzature per l'istruzione
  - Asilo nido
  - Scuola per l'infanzia
  - Scuola primaria
  - Scuola secondaria di 1° grado
- Attrezzature di interesse comune
  - Municipio ed attrezzature civili
  - Attrezzature religiose
  - Attrezzature sociali e culturali
  - Attrezzature assistenziali
- Attrezzature sportive
- Verde pubblico attrezzato
- Edilizia residenziale sociale

**Rete della mobilità dolce**

- Percorso ciclabile in sede propria esistente