



Comune di Ponte dell'Olio

Provincia di Piacenza

P.U.G.

Piano Urbanistico Generale

(L.R. 21 dicembre 2017, n. 24)



QUADRO CONOSCITIVO DIAGNOSTICO

QC_SF6.3	Censimento del sistema insediativo storico	
----------	--	--

Assunzione Proposta PUG	Adozione Proposta PUG	Approvazione PUG
Del. G.C. n. __ del __ / __ / __	Del. C.C. n. __ del __ / __ / __	Del. C.C. n. __ del __ / __ / __



Sindaco	Alessandro Chiesa
Assessore all'urbanistica	Daria Mizzi
Ufficio di Piano	arch. Mario Sozzi <i>(Responsabile del procedimento)</i> dott. Giovanni De Feo <i>(Garante della partecipazione e della comunicazione)</i> arch. Marco Gandelli dott.ssa Elena Binelli
Progettisti incaricati	dott. urb. Alex Massari dott. geol. Emanuele Emani
Collaboratori	dott. urb. Lorenzo Zoppi dott. geol. Giulio Torri

Quadro di unione

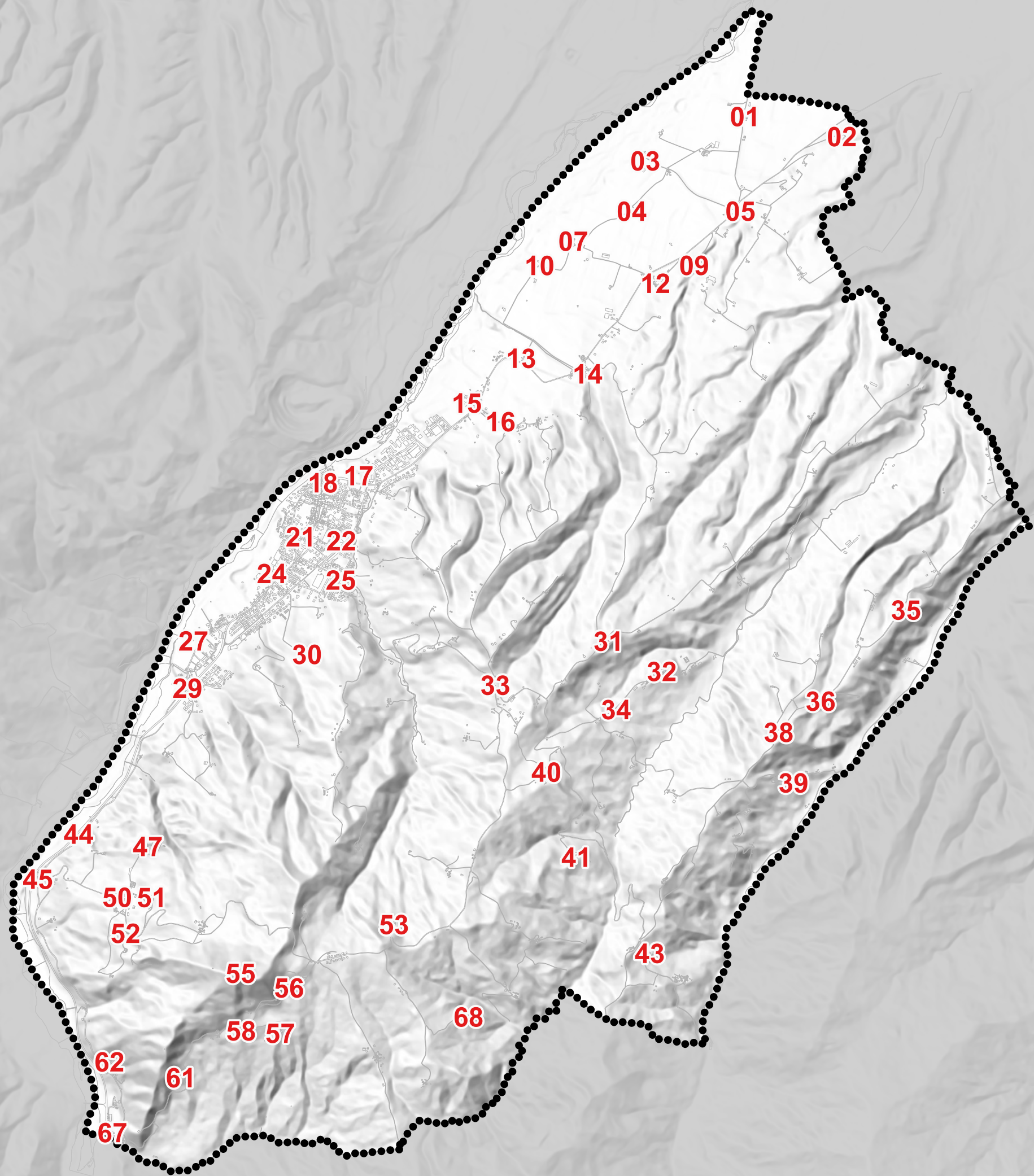



Tipologia nucleo / fabbricato esistente

La Palazzina

Elementi di valore

Fabbricati rurali di valore storico con area pertinenziale di interesse storico-ambientale.

Presenza del vincolo di bene culturale

-

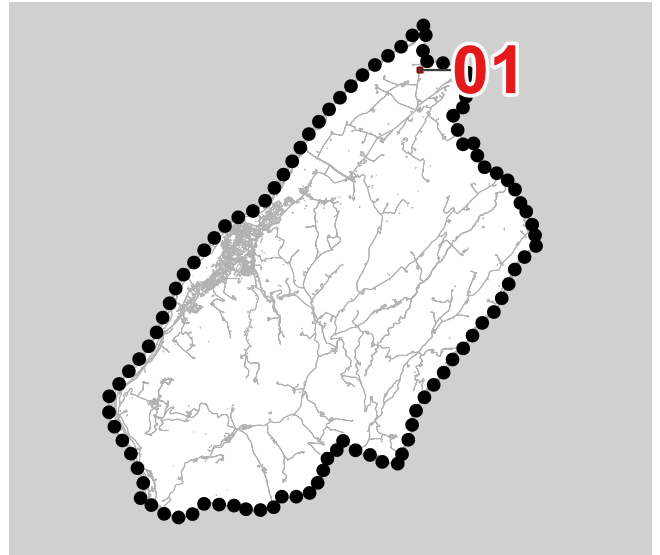

DBTR RER scala 1:5.000

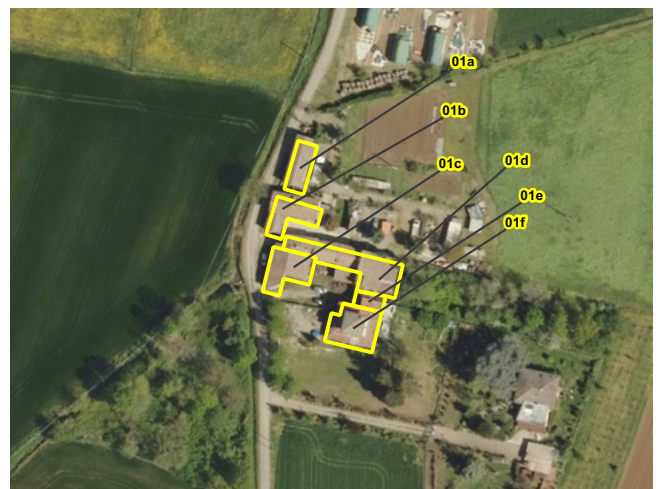

Ortofoto AGEA 2023 - scala 1:2.500

- Confine comunale
- Aree urbanizzate edificate con continuità
- Insediamenti edificati in Territorio Rurale
- Centri storici e nuclei storici
- Edifici e complessi di interesse testimoniale diffusi nel territorio (n.riferimento schedatura QC_SF6.3)
- Edifici di valore architettonico e/o vincolati ai sensi del D.L.42/2004
- Edifici di valore testimoniale
- Fabbricati oggetto di potenziale desigillazione
- Opere incongrue

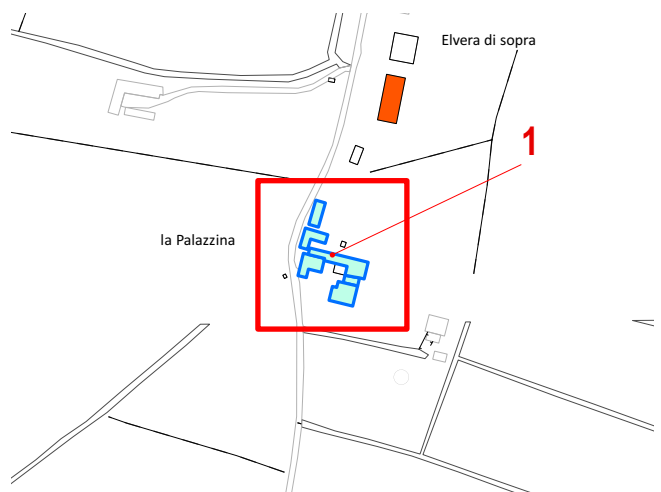

Estratto PUG - Tavola QC_SF6.2 - scala 1:5.000



Documentazione fotografica - Edificio A
Fonte: Google Maps - Google Earth



Documentazione fotografica - Edificio B
Fonte: Google Maps - Google Earth



Documentazione fotografica - Edificio C
Fonte: Google Maps - Google Earth



Documentazione fotografica - Edificio D
Fonte: Google Maps - Google Earth

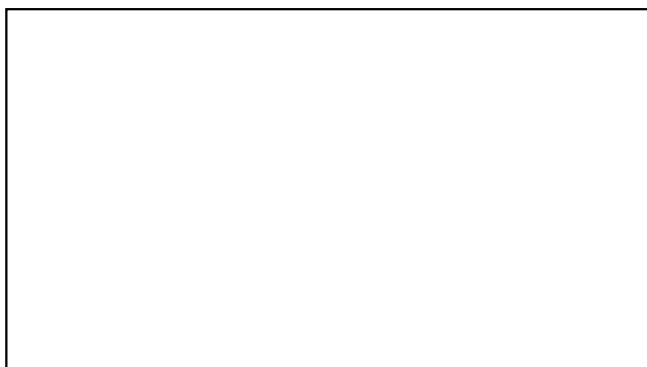

Documentazione fotografica - Edificio E
Fonte: Google Maps - Google Earth

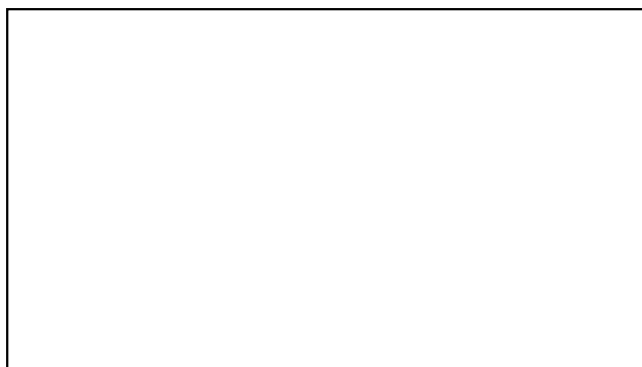

Documentazione fotografica - Edificio F
Fonte: Google Maps - Google Earth



Documentazione fotografica - Edificio G
Fonte: Google Maps - Google Earth



Documentazione fotografica - Edificio H
Fonte: Google Maps - Google Earth



Tipologia nucleo / fabbricato esistente

I Chiappini

Elementi di valore

Complesso architettonico-territoriale, costituito dalla residenza padronale, realizzata nel corso del XVIII secolo, dal lungo viale alberato di accesso, dal parco e dagli annessi fabbricati rurali.

Presenza del vincolo di bene culturale

Bene vincolato ai sensi degli artt. 10, 13 del D.Lgs 42/2004:
Villa Chiappini con parco e pertinenze

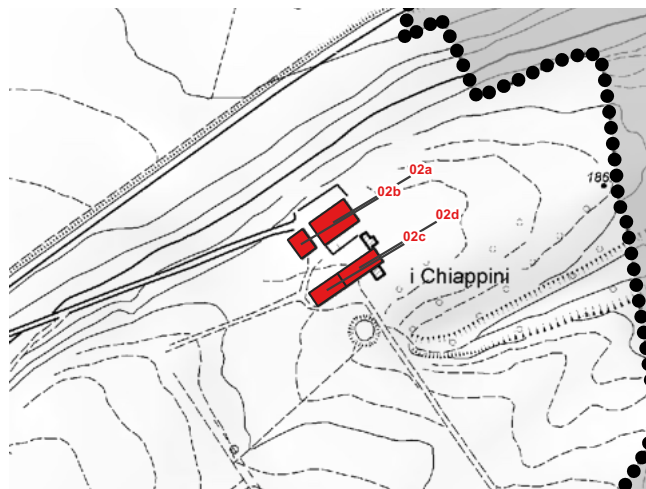
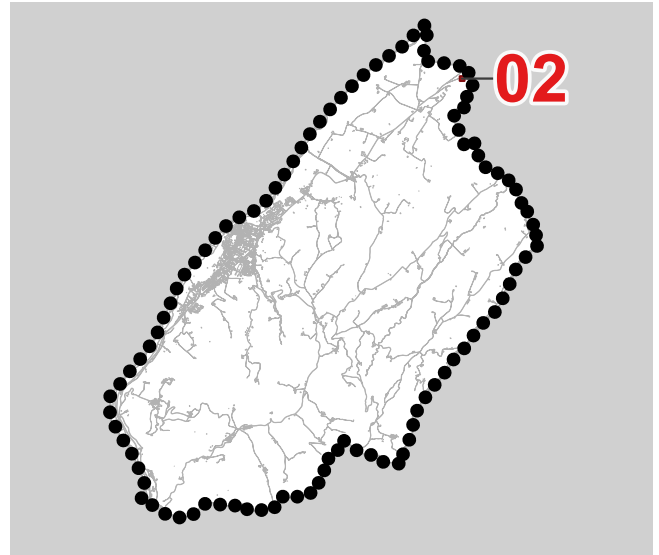

DBTR RER scala 1:5.000



Ortofoto AGEA 2023 - scala 1:2.500

- Confine comunale
- Aree urbanizzate edificate con continuità
- Insediamenti edificati in Territorio Rurale
- Centri storici e nuclei storici
- Edifici e complessi di interesse testimoniale diffusi nel territorio (n.riferimento schedatura QC_SF6.3)
- Edifici di valore architettonico e/o vincolati ai sensi del D.L.42/2004
- Edifici di valore testimoniale
- Fabbricati oggetto di potenziale desigillazione
- Opere incongrue

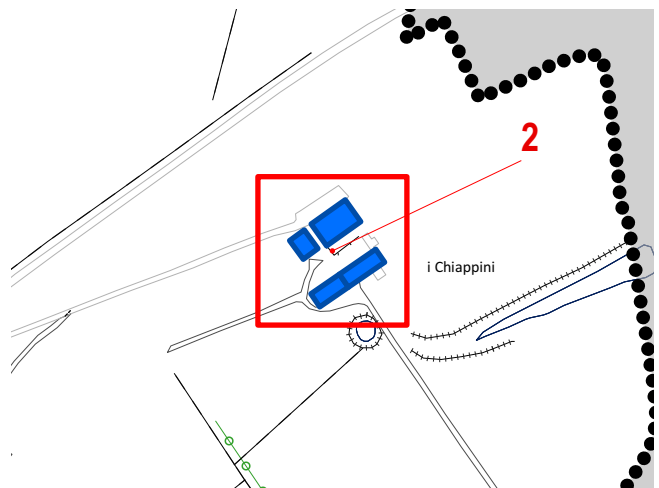

Estratto PUG - Tavola QC_SF6.2 - scala 1:5.000



Comune di Ponte dell'Olio Piano Urbanistico Generale

Censimento_del_sistema_insediativo_storico

Scheda

02

immagine non disponibile

Documentazione fotografica - Edificio A
Fonte: Google Maps - Google Earth

Documentazione fotografica - Edificio B
Fonte: Google Maps - Google Earth

Documentazione fotografica - Edificio C
Fonte: Google Maps - Google Earth

Documentazione fotografica - Edificio D
Fonte: Google Maps - Google Earth

Documentazione fotografica - Edificio E
Fonte: Google Maps - Google Earth

Documentazione fotografica - Edificio F
Fonte: Google Maps - Google Earth

Documentazione fotografica - Edificio G
Fonte: Google Maps - Google Earth

Documentazione fotografica - Edificio H
Fonte: Google Maps - Google Earth



Tipologia nucleo / fabbricato esistente

Il Molinazzo

Elementi di valore

Fabbricati rurali di valore storico con area pertinenziale di interesse storico-ambientale.

Presenza del vincolo di bene culturale

-

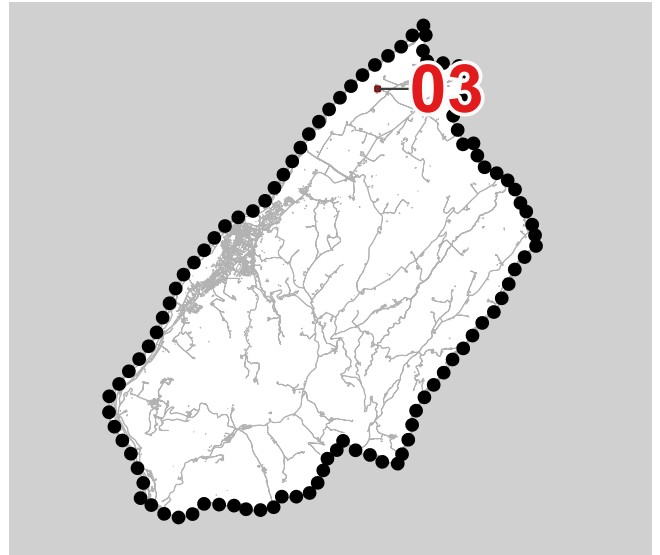

DBTR RER scala 1:5.000

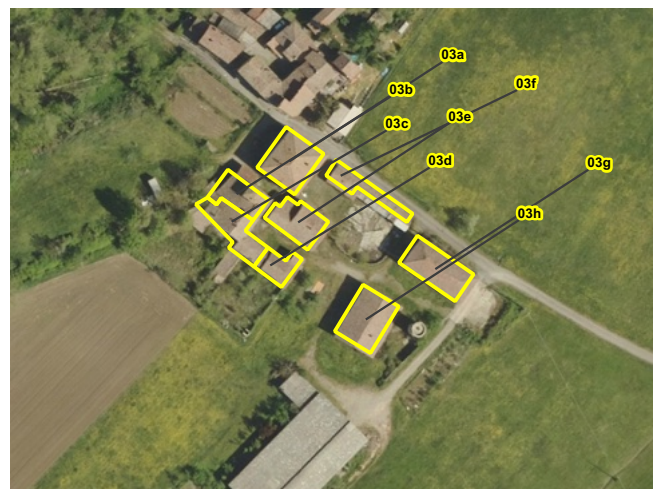

Ortofoto AGEA 2023 - scala 1:2.500

- Confine comunale
- Aree urbanizzate edificate con continuità
- Insediamenti edificati in Territorio Rurale
- Centri storici e nuclei storici
- Edifici e complessi di interesse testimoniale diffusi nel territorio (n.riferimento schedatura QC_SF6.3)
- Edifici di valore architettonico e/o vincolati ai sensi del D.L.42/2004
- Edifici di valore testimoniale
- Fabbricati oggetto di potenziale desigillazione
- Opere incongrue

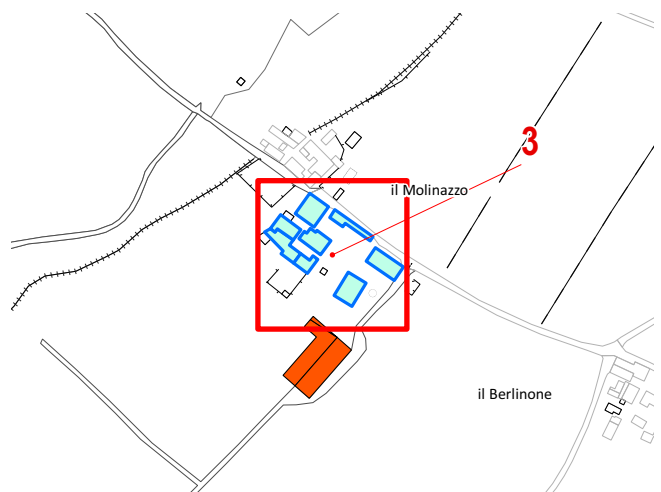

Estratto PUG - Tavola QC_SF6.2 - scala 1:5.000



Documentazione fotografica - Edificio A
Fonte: Google Maps - Google Earth

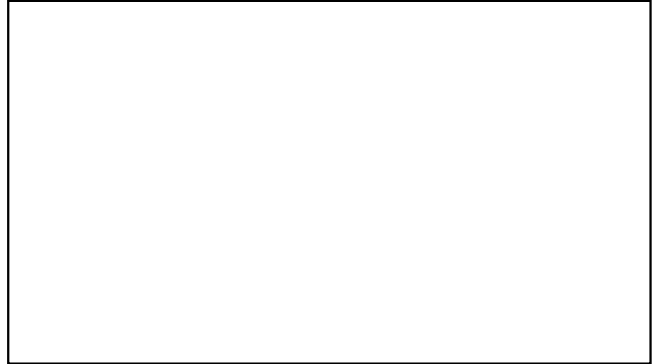

Documentazione fotografica - Edificio B
Fonte: Google Maps - Google Earth



Documentazione fotografica - Edificio C
Fonte: Google Maps - Google Earth

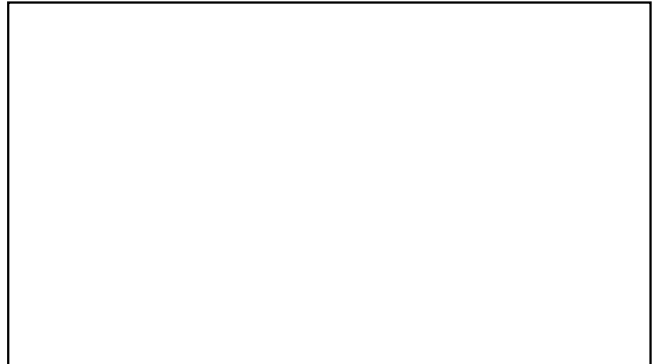

Documentazione fotografica - Edificio D
Fonte: Google Maps - Google Earth



Documentazione fotografica - Edificio E
Fonte: Google Maps - Google Earth



Documentazione fotografica - Edificio F
Fonte: Google Maps - Google Earth



Documentazione fotografica - Edificio G
Fonte: Google Maps - Google Earth



Documentazione fotografica - Edificio H
Fonte: Google Maps - Google Earth



Tipologia nucleo / fabbricato esistente

C. Nuova

Elementi di valore

Fabbricati di valore storico con parco pertinenziale di interesse storico-ambientale.

Presenza del vincolo di bene culturale



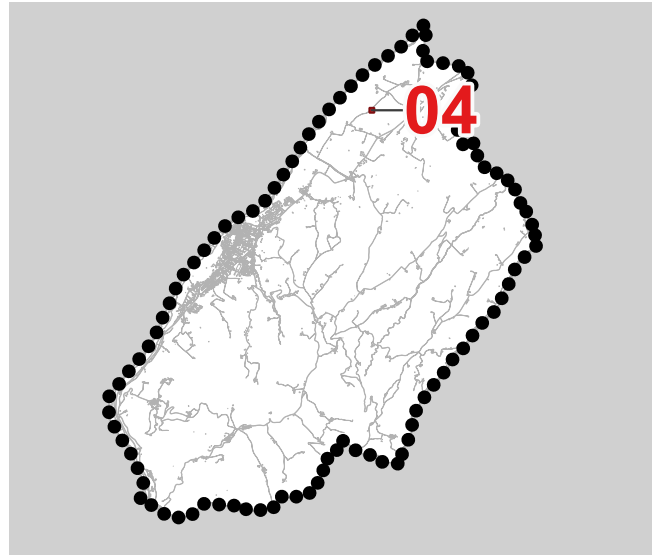



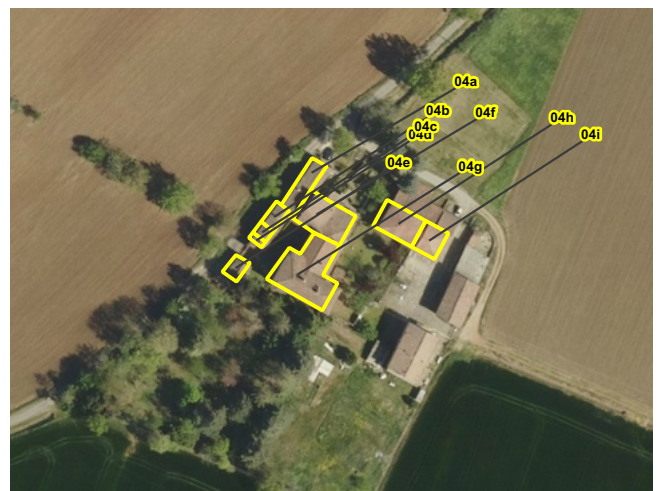

-



DBTR RER scala 1:5.000



Ortofoto AGEA 2023 - scala 1:2.500

-  Confine comunale
-  Aree urbanizzate edificate con continuità
-  Insediamenti edificati in Territorio Rurale
-  Centri storici e nuclei storici
-  Edifici e complessi di interesse testimoniale diffusi nel territorio (n.riferimento schedatura QC_SF6.3)
-  Edifici di valore architettonico e/o vincolati ai sensi del D.L.42/2004
-  Edifici di valore testimoniale
-  Fabbricati oggetto di potenziale desigillazione
-  Opere incongrue

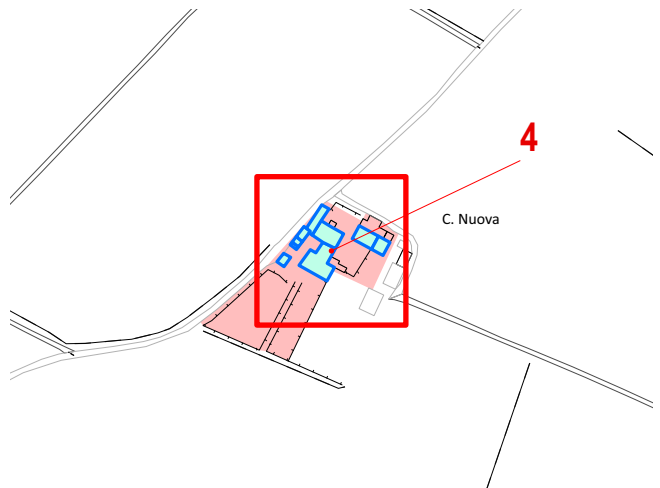

Estratto PUG - Tavola QC_SF6.2 - scala 1:5.000



Documentazione fotografica - Edificio A
Fonte: Google Maps - Google Earth



Documentazione fotografica - Edificio B
Fonte: Google Maps - Google Earth



Documentazione fotografica - Edificio C
Fonte: Google Maps - Google Earth



Documentazione fotografica - Edificio D
Fonte: Google Maps - Google Earth



Documentazione fotografica - Edificio E
Fonte: Google Maps - Google Earth

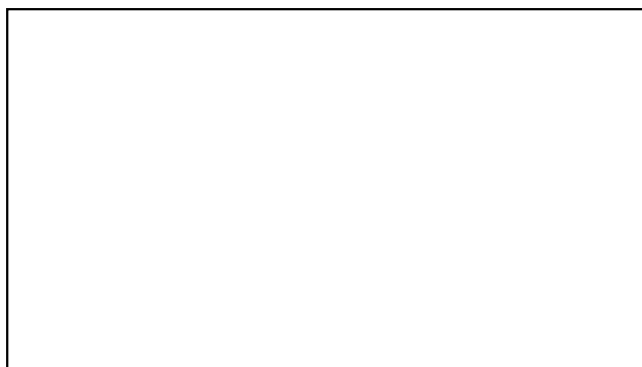

Documentazione fotografica - Edificio F
Fonte: Google Maps - Google Earth



Documentazione fotografica - Edificio G
Fonte: Google Maps - Google Earth



Documentazione fotografica - Edificio H
Fonte: Google Maps - Google Earth



Tipologia nucleo / fabbricato esistente

Chiesa di Torrano

Elementi di valore

Fabbricato religioso con rilevante valore storico.

Presenza del vincolo di bene culturale



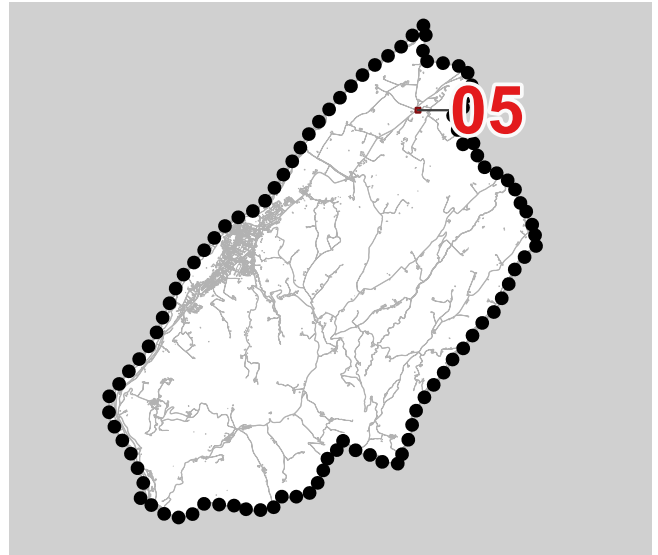





Bene vincolato ai sensi degli artt. 10, 13 del D.Lgs 42/2004:
Chiesa Parrocchiale di San Martino



DBTR RER scala 1:5.000



Ortofoto AGEA 2023 - scala 1:2.500

-  Confine comunale
-  Aree urbanizzate edificate con continuità
-  Insediamenti edificati in Territorio Rurale
-  Centri storici e nuclei storici
-  Edifici e complessi di interesse testimoniale diffusi nel territorio (n.riferimento schedatura QC_SF6.3)
-  Edifici di valore architettonico e/o vincolati ai sensi del D.L.42/2004
-  Edifici di valore testimoniale
-  Fabbricati oggetto di potenziale desigillazione
-  Opere incongrue



Estratto PUG - Tavola QC_SF6.2 - scala 1:5.000



Documentazione fotografica - Edificio A
Fonte: Google Maps - Google Earth



Documentazione fotografica - Edificio B
Fonte: Google Maps - Google Earth



Documentazione fotografica - Edificio C
Fonte: Google Maps - Google Earth



Documentazione fotografica - Edificio D
Fonte: Google Maps - Google Earth

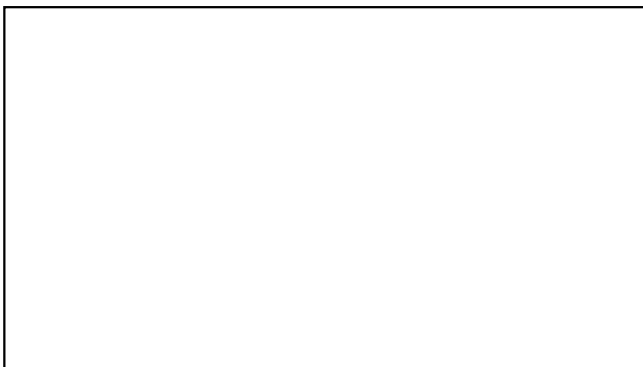

Documentazione fotografica - Edificio E
Fonte: Google Maps - Google Earth

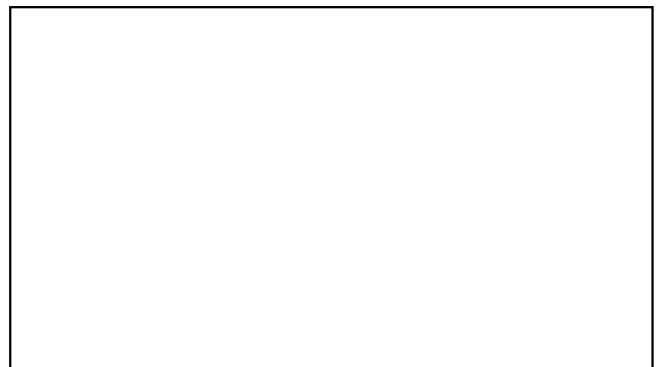

Documentazione fotografica - Edificio F
Fonte: Google Maps - Google Earth



Documentazione fotografica - Edificio G
Fonte: Google Maps - Google Earth



Documentazione fotografica - Edificio H
Fonte: Google Maps - Google Earth



Tipologia nucleo / fabbricato esistente

Cimitero di Torrano

Elementi di valore

Fabbricato religioso con rilevante valore storico.

Presenza del vincolo di bene culturale



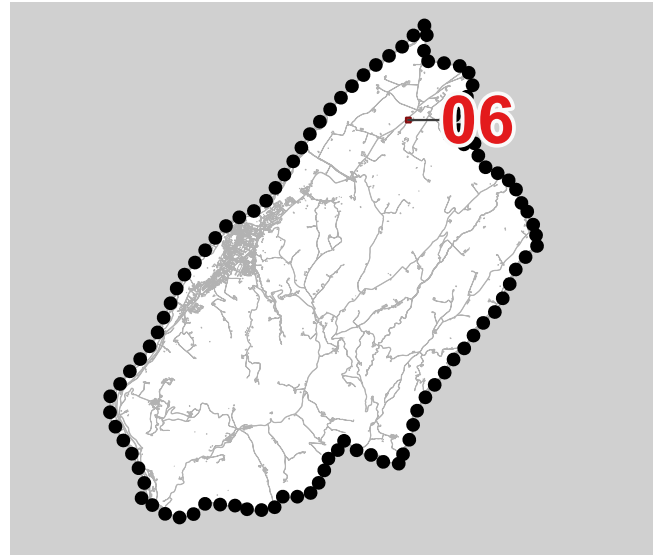



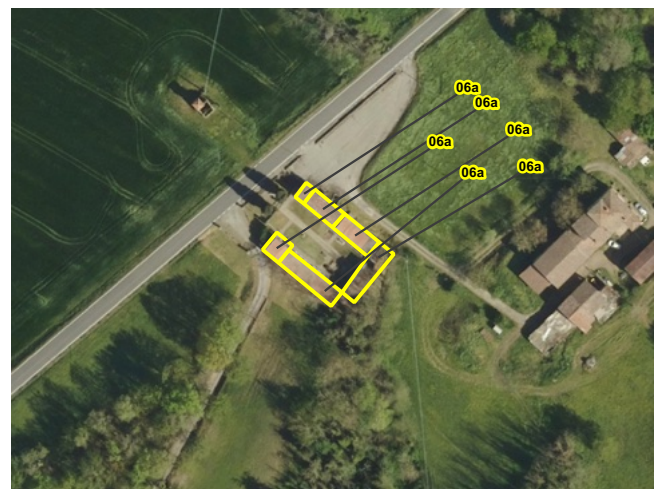

Bene vincolato ai sensi degli artt. 10, 13 del D.Lgs 42/2004:
Cimitero di Torrano



DBTR RER scala 1:5.000



Ortofoto AGEA 2023 - scala 1:2.500

-  Confine comunale
-  Aree urbanizzate edificate con continuità
-  Insediamenti edificati in Territorio Rurale
-  Centri storici e nuclei storici
-  Edifici e complessi di interesse testimoniale diffusi nel territorio (n.riferimento schedatura QC_SF6.3)
-  Edifici di valore architettonico e/o vincolati ai sensi del D.L.42/2004
-  Edifici di valore testimoniale
-  Fabbricati oggetto di potenziale desigillazione
-  Opere incongrue

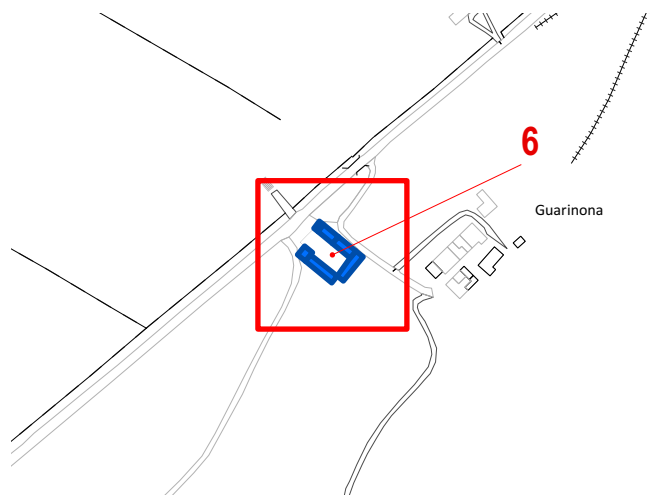

Estratto PUG - Tavola QC_SF6.2 - scala 1:5.000



Documentazione fotografica - Edificio A
Fonte: Google Maps - Google Earth



Documentazione fotografica - Edificio B
Fonte: Google Maps - Google Earth

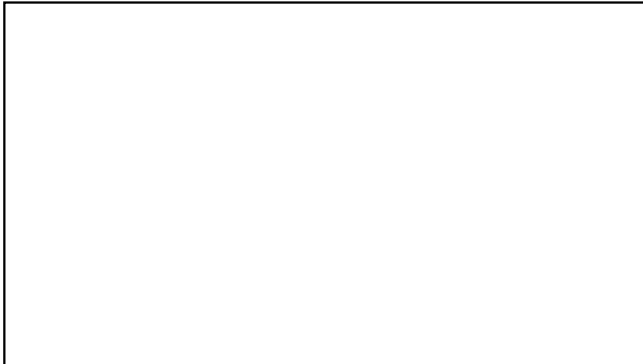

Documentazione fotografica - Edificio C
Fonte: Google Maps - Google Earth



Documentazione fotografica - Edificio D
Fonte: Google Maps - Google Earth

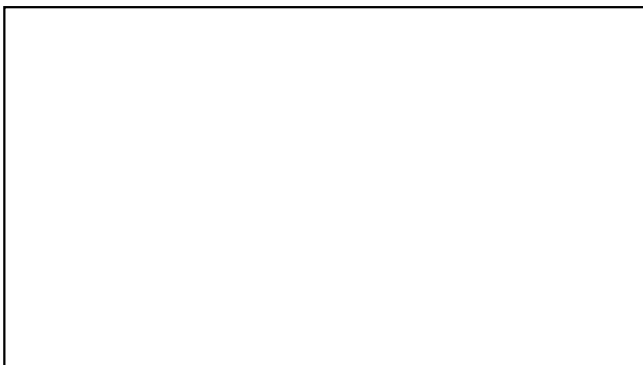

Documentazione fotografica - Edificio E
Fonte: Google Maps - Google Earth

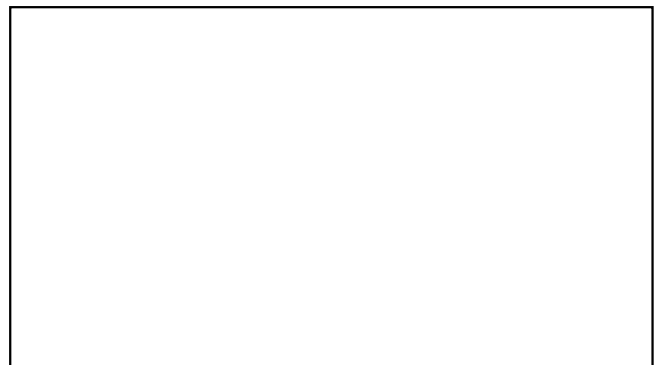

Documentazione fotografica - Edificio F
Fonte: Google Maps - Google Earth



Documentazione fotografica - Edificio G
Fonte: Google Maps - Google Earth



Documentazione fotografica - Edificio H
Fonte: Google Maps - Google Earth



Tipologia nucleo / fabbricato esistente

Edifici rurali

Elementi di valore

Fabbricati rurali di valore storico con area pertinenziale di interesse storico-ambientale.



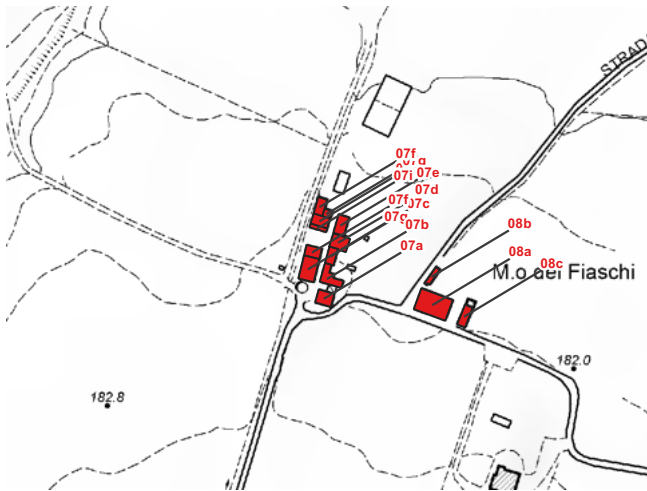
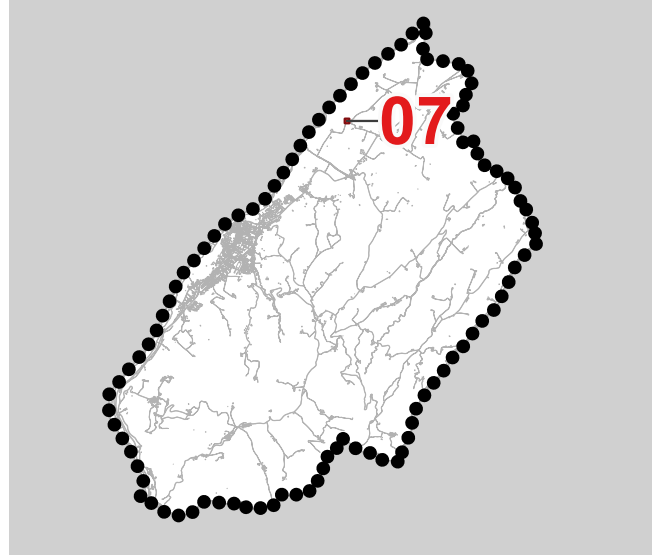





Presenza del vincolo di bene culturale



DBTR RER scala 1:5.000



Ortofoto AGEA 2023 - scala 1:2.500

-  Confine comunale
-  Aree urbanizzate edificate con continuità
-  Insediamenti edificati in Territorio Rurale
-  Centri storici e nuclei storici
-  Edifici e complessi di interesse testimoniale diffusi nel territorio (n.riferimento schedatura QC_SF6.3)
-  Edifici di valore architettonico e/o vincolati ai sensi del D.L.42/2004
-  Edifici di valore testimoniale
-  Fabbricati oggetto di potenziale desigillazione
-  Opere incongrue

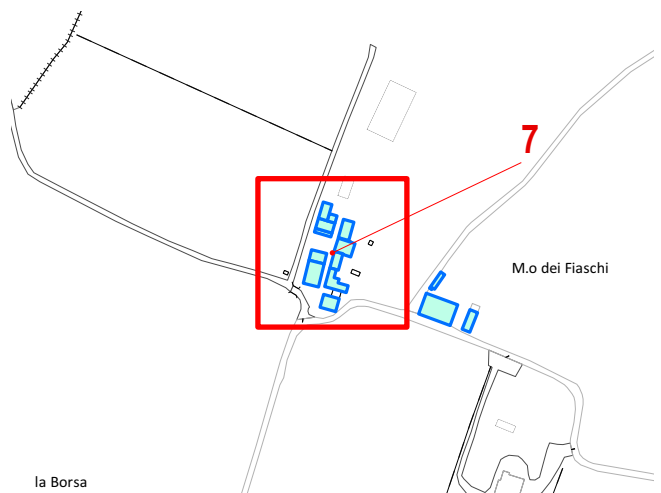

Estratto PUG - Tavola QC_SF6.2 - scala 1:5.000



Documentazione fotografica - Edificio A
Fonte: Google Maps - Google Earth

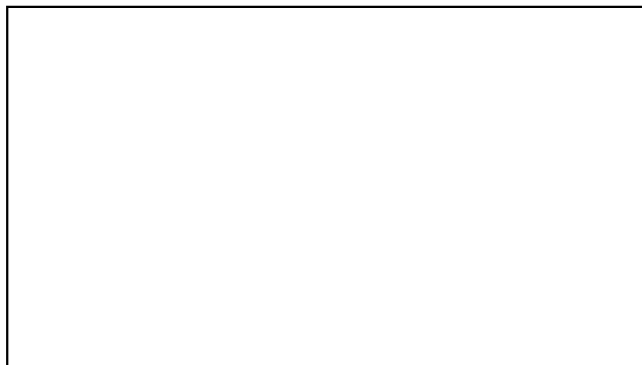

Documentazione fotografica - Edificio B
Fonte: Google Maps - Google Earth



Documentazione fotografica - Edificio C
Fonte: Google Maps - Google Earth



Documentazione fotografica - Edificio D
Fonte: Google Maps - Google Earth



Documentazione fotografica - Edificio E
Fonte: Google Maps - Google Earth

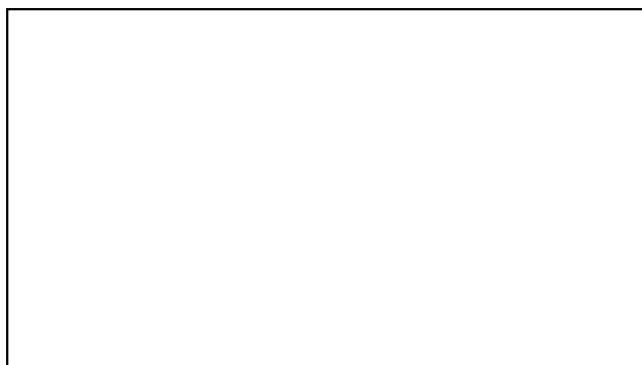

Documentazione fotografica - Edificio F
Fonte: Google Maps - Google Earth



Documentazione fotografica - Edificio G
Fonte: Google Maps - Google Earth



Documentazione fotografica - Edificio H
Fonte: Google Maps - Google Earth



Tipologia nucleo / fabbricato esistente

Molino dei Fiaschi

Elementi di valore

Fabbricati rurali di valore storico con area pertinenziale di interesse storico-ambientale.

Presenza del vincolo di bene culturale

-

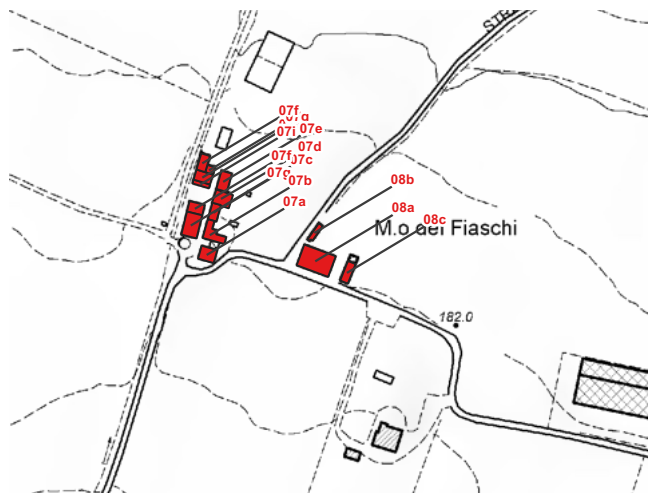
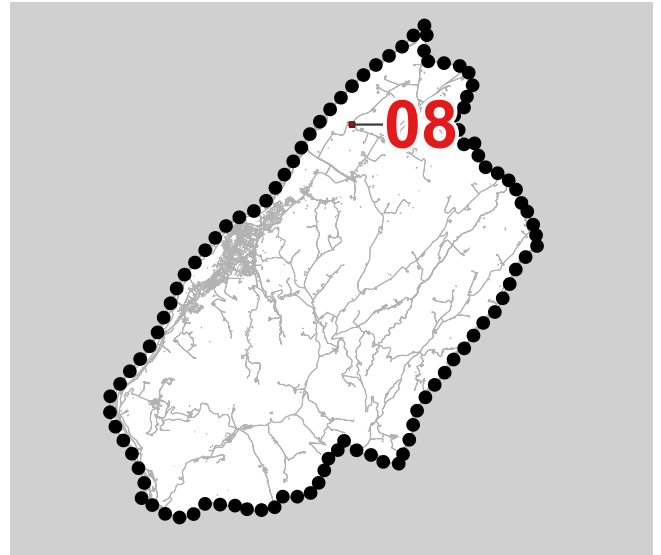

DBTR RER scala 1:5.000



Ortofoto AGEA 2023 - scala 1:2.500

- Confine comunale
- Aree urbanizzate edificate con continuità
- Insediamenti edificati in Territorio Rurale
- Centri storici e nuclei storici
- Edifici e complessi di interesse testimoniale diffusi nel territorio (n.riferimento schedatura QC_SF6.3)
- Edifici di valore architettonico e/o vincolati ai sensi del D.L.42/2004
- Edifici di valore testimoniale
- Fabbricati oggetto di potenziale desigillazione
- Opere incongrue

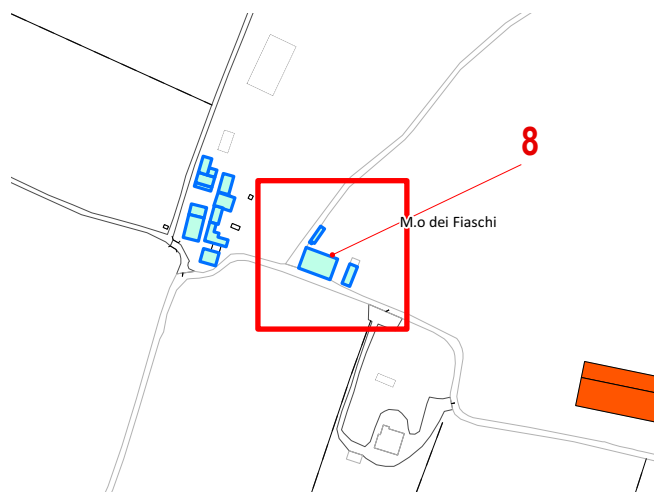

Estratto PUG - Tavola QC_SF6.2 - scala 1:5.000



Documentazione fotografica - Edificio A
Fonte: Google Maps - Google Earth



Documentazione fotografica - Edificio B
Fonte: Google Maps - Google Earth



Documentazione fotografica - Edificio C
Fonte: Google Maps - Google Earth

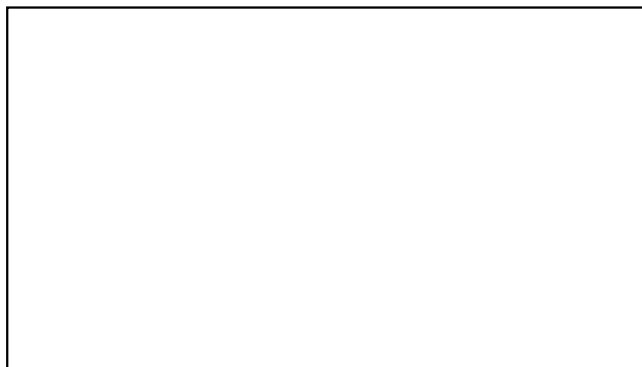

Documentazione fotografica - Edificio D
Fonte: Google Maps - Google Earth

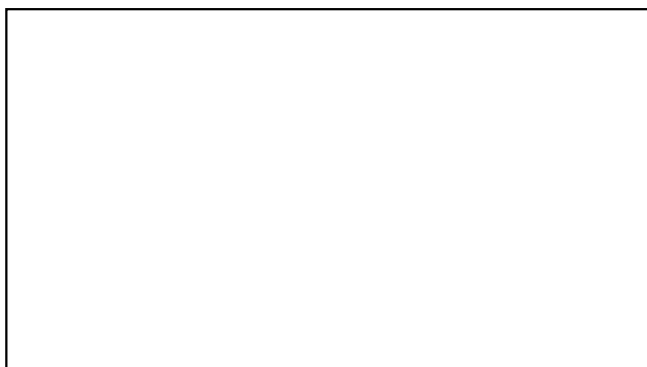

Documentazione fotografica - Edificio E
Fonte: Google Maps - Google Earth

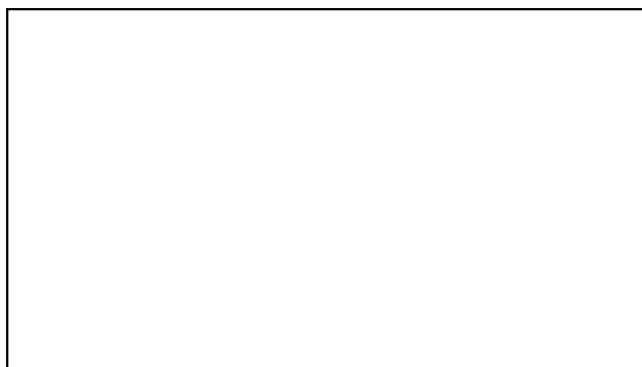

Documentazione fotografica - Edificio F
Fonte: Google Maps - Google Earth



Documentazione fotografica - Edificio G
Fonte: Google Maps - Google Earth



Documentazione fotografica - Edificio H
Fonte: Google Maps - Google Earth



Tipologia nucleo / fabbricato esistente

Castello di Torrano

Elementi di valore

Il Castello di Torrano consiste di una grossa torre quadrata, prevalentemente in pietra sormontata da una altana i mattoni, intorno al quale sorsero poi altri corpi di fabbrica, abitazioni del signore e delle milizie, stalle e depositi.

Presenza del vincolo di bene culturale

Bene vincolato ai sensi degli artt. 10, 13 del D.Lgs 42/2004:
Castello di Torrano e pertinenze

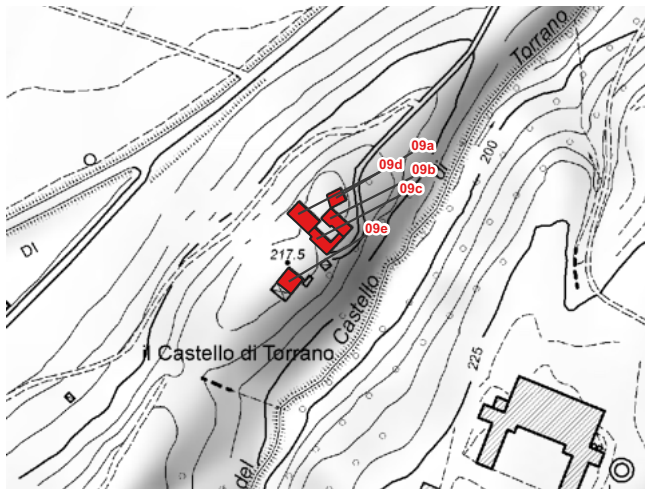
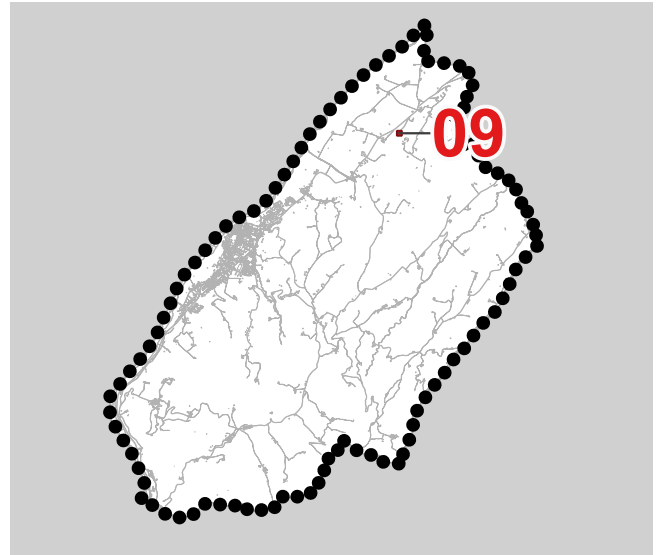

DBTR RER scala 1:5.000



Ortofoto AGEA 2023 - scala 1:2.500

- Confine comunale
- Aree urbanizzate edificate con continuità
- Insediamenti edificati in Territorio Rurale
- Centri storici e nuclei storici
- Edifici e complessi di interesse testimoniale diffusi nel territorio (n.riferimento schedatura QC_SF6.3)
- Edifici di valore architettonico e/o vincolati ai sensi del D.L.42/2004
- Edifici di valore testimoniale
- Fabbricati oggetto di potenziale desigillazione
- Opere incongrue

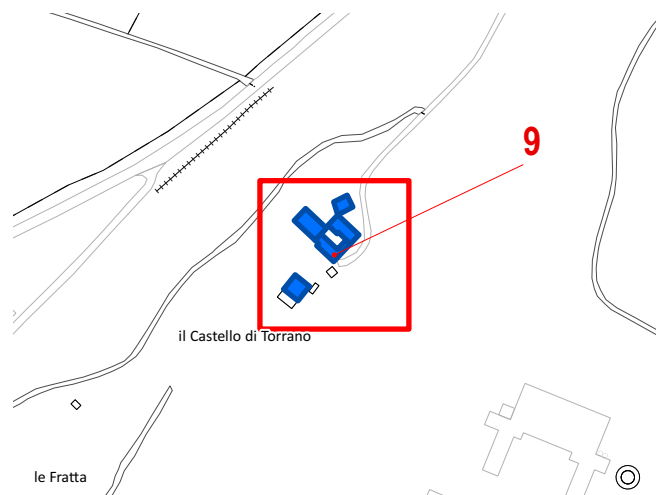

Estratto PUG - Tavola QC_SF6.2 - scala 1:5.000



Documentazione fotografica - Edificio A
Fonte: Google Maps - Google Earth



Documentazione fotografica - Edificio B
Fonte: Google Maps - Google Earth



Documentazione fotografica - Edificio C
Fonte: Google Maps - Google Earth

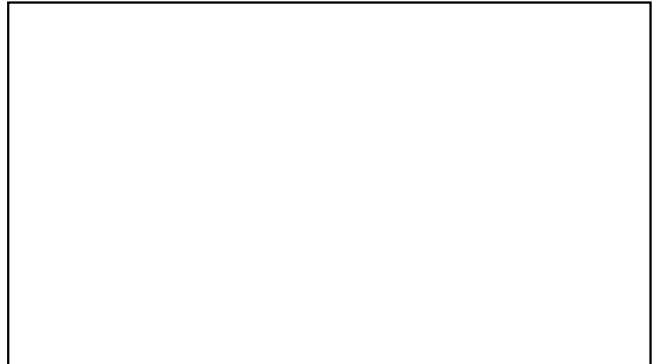

Documentazione fotografica - Edificio D
Fonte: Google Maps - Google Earth



Documentazione fotografica - Edificio E
Fonte: Google Maps - Google Earth



Documentazione fotografica - Edificio F
Fonte: Google Maps - Google Earth

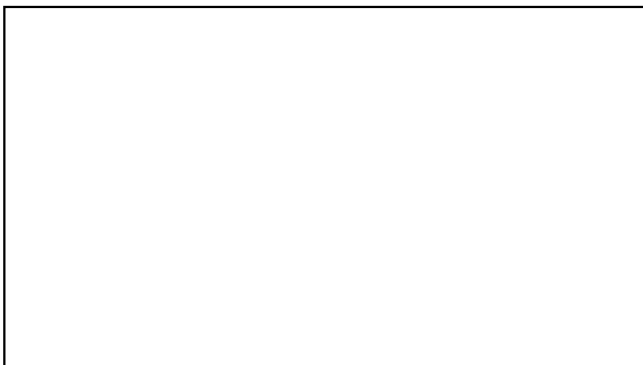

Documentazione fotografica - Edificio G
Fonte: Google Maps - Google Earth

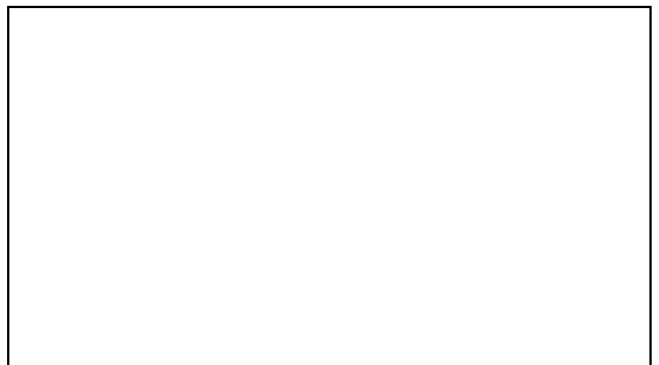

Documentazione fotografica - Edificio H
Fonte: Google Maps - Google Earth



Tipologia nucleo / fabbricato esistente

La Borsa

Elementi di valore

Fabbricati rurali di valore storico con area pertinenziale di interesse storico-ambientale.

Presenza del vincolo di bene culturale

-

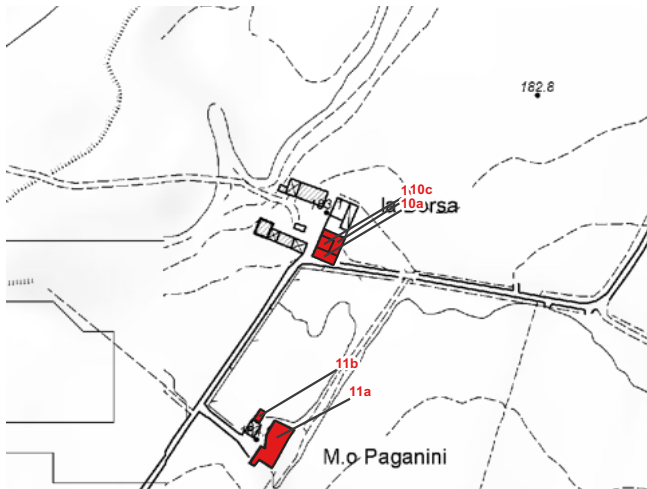
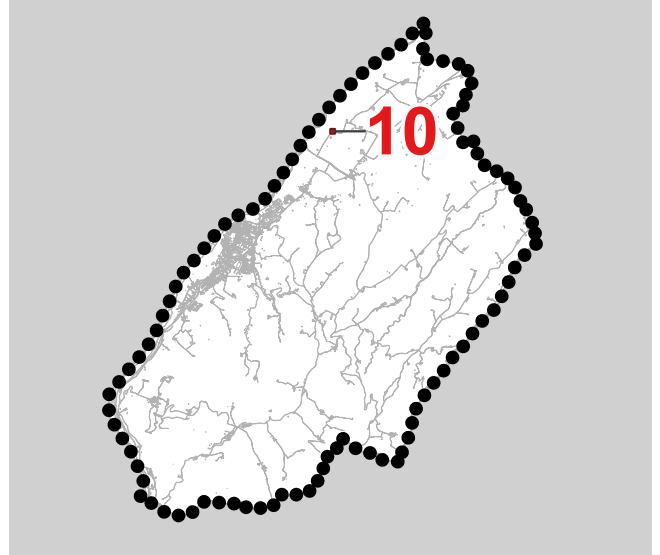

DBTR RER scala 1:5.000



Ortofoto AGEA 2023 - scala 1:2.500

- Confine comunale
- Aree urbanizzate edificate con continuità
- Insediamenti edificati in Territorio Rurale
- Centri storici e nuclei storici
- Edifici e complessi di interesse testimoniale diffusi nel territorio (n.riferimento schedatura QC_SF6.3)
- Edifici di valore architettonico e/o vincolati ai sensi del D.L.42/2004
- Edifici di valore testimoniale
- Fabbricati oggetto di potenziale desigillazione
- Opere incongrue

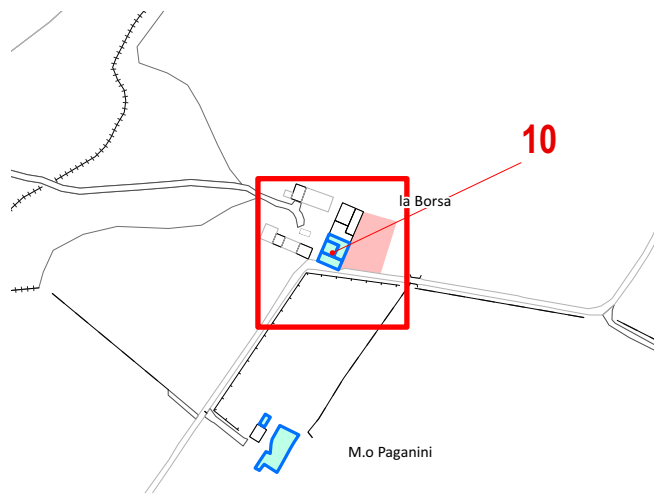

Estratto PUG - Tavola QC_SF6.2 - scala 1:5.000



Documentazione fotografica - Edificio A
Fonte: Google Maps - Google Earth



Documentazione fotografica - Edificio B
Fonte: Google Maps - Google Earth



Documentazione fotografica - Edificio C
Fonte: Google Maps - Google Earth

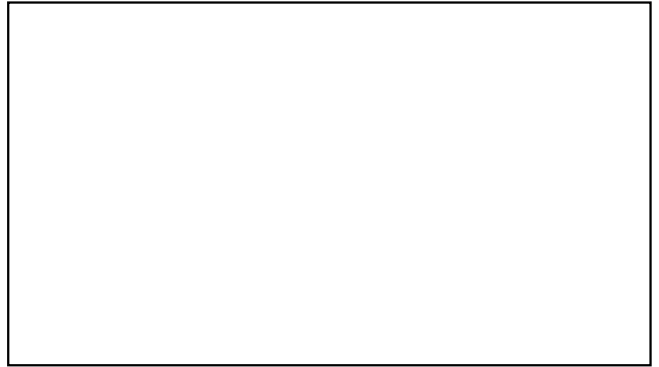

Documentazione fotografica - Edificio D
Fonte: Google Maps - Google Earth



Documentazione fotografica - Edificio E
Fonte: Google Maps - Google Earth



Documentazione fotografica - Edificio F
Fonte: Google Maps - Google Earth

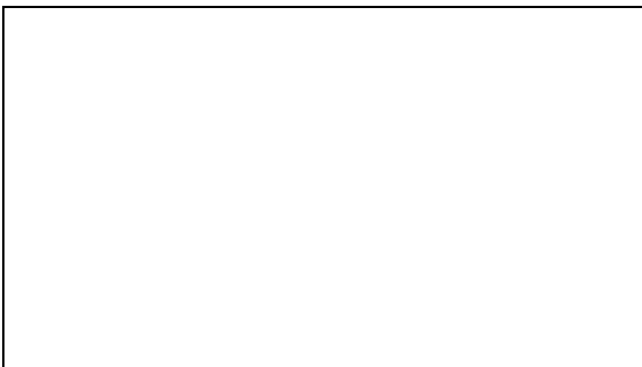

Documentazione fotografica - Edificio G
Fonte: Google Maps - Google Earth

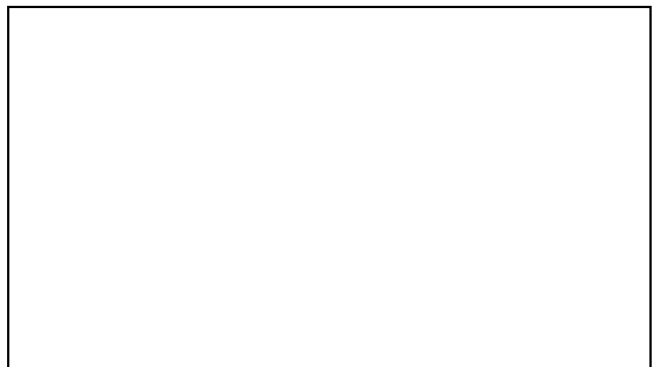

Documentazione fotografica - Edificio H
Fonte: Google Maps - Google Earth



Tipologia nucleo / fabbricato esistente

Molino Paganini

Elementi di valore

Fabbricati rurali di valore storico con area pertinenziale di interesse storico-ambientale.

Presenza del vincolo di bene culturale

-

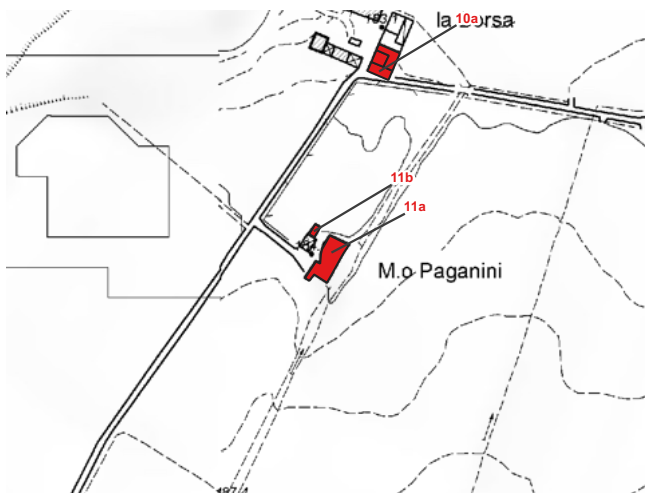
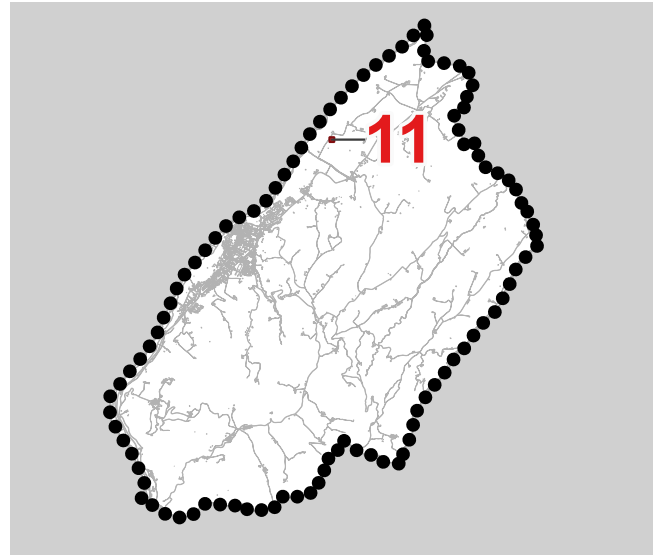

DBTR RER scala 1:5.000



Ortofoto AGEA 2023 - scala 1:2.500

- Confine comunale
- Aree urbanizzate edificate con continuità
- Insedimenti edificati in Territorio Rurale
- Centri storici e nuclei storici
- 1 Edifici e complessi di interesse testimoniale diffusi nel territorio (n.riferimento schedatura QC_SF6.3)
- Edifici di valore architettonico e/o vincolati ai sensi del D.L.42/2004
- Edifici di valore testimoniale
- Fabbricati oggetto di potenziale desigillazione
- Opere incongrue

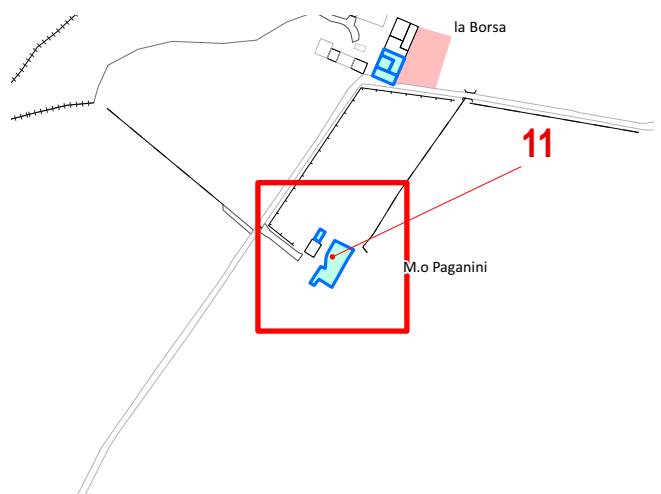

Estratto PUG - Tavola QC_SF6.2 - scala 1:5.000



Comune di Ponte dell'Olio Piano Urbanistico Generale

Censimento_del_sistema_insediativo_storico

Scheda

11



Documentazione fotografica - Edificio A
Fonte: Google Maps - Google Earth



Documentazione fotografica - Edificio B
Fonte: Google Maps - Google Earth



Documentazione fotografica - Edificio C
Fonte: Google Maps - Google Earth

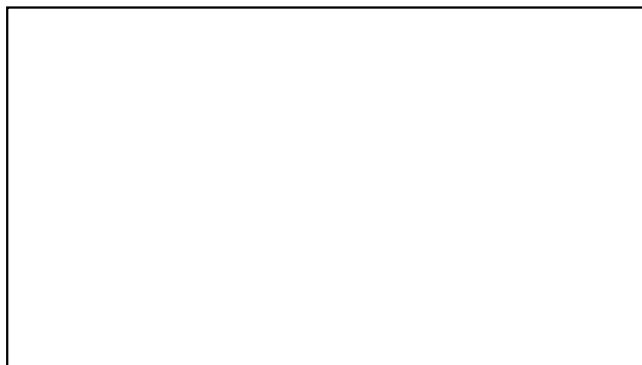

Documentazione fotografica - Edificio D
Fonte: Google Maps - Google Earth

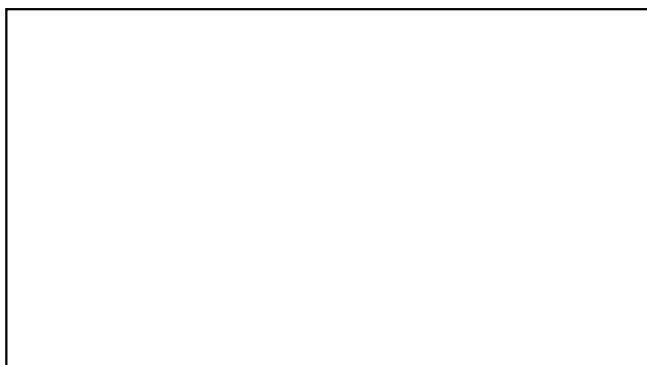

Documentazione fotografica - Edificio E
Fonte: Google Maps - Google Earth

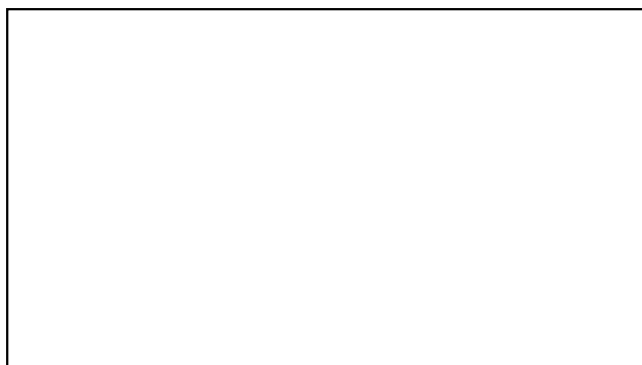

Documentazione fotografica - Edificio F
Fonte: Google Maps - Google Earth



Documentazione fotografica - Edificio G
Fonte: Google Maps - Google Earth



Documentazione fotografica - Edificio H
Fonte: Google Maps - Google Earth



Tipologia nucleo / fabbricato esistente

La Fratta

Elementi di valore

Nucleo di origine rurale di rilevante valore storico-ambientale, caratterizzato da edilizia tradizionale in muratura lapidea. Si rileva la presenza emergente di un edificio tipologicamente riconducibile a casa-torre.

Presenza del vincolo di bene culturale

-

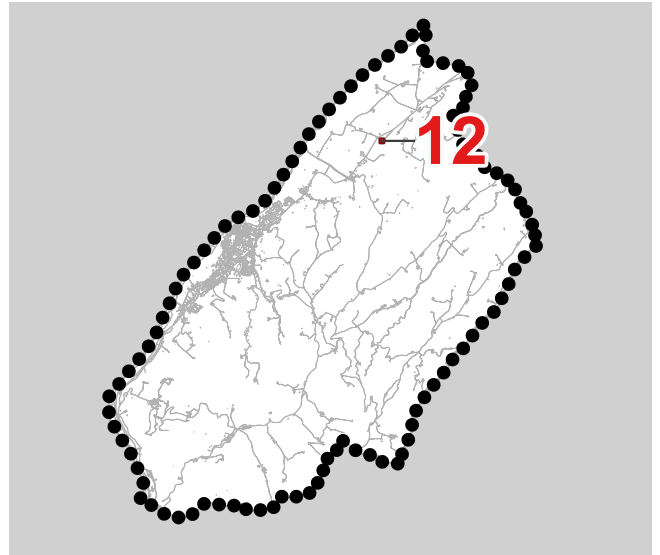

DBTR RER scala 1:5.000

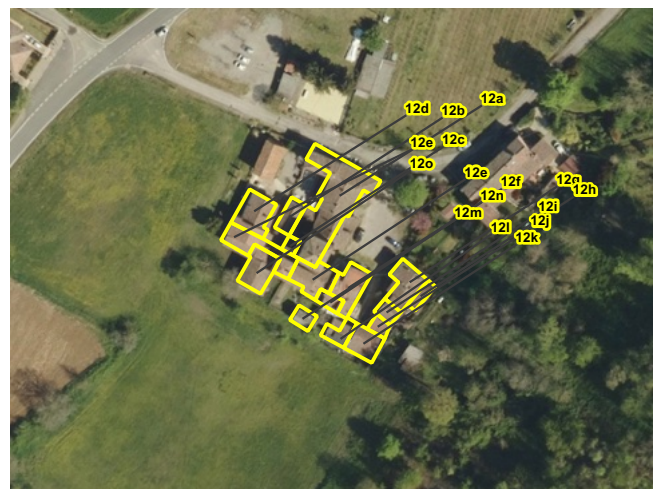

Ortofoto AGEA 2023 - scala 1:2.500

- Confine comunale
- Aree urbanizzate edificate con continuità
- Insediamenti edificati in Territorio Rurale
- Centri storici e nuclei storici
- Edifici e complessi di interesse testimoniale diffusi nel territorio (n.riferimento schedatura QC_SF6.3)
- Edifici di valore architettonico e/o vincolati ai sensi del D.L.42/2004
- Edifici di valore testimoniale
- Fabbricati oggetto di potenziale desigillazione
- Opere incongrue

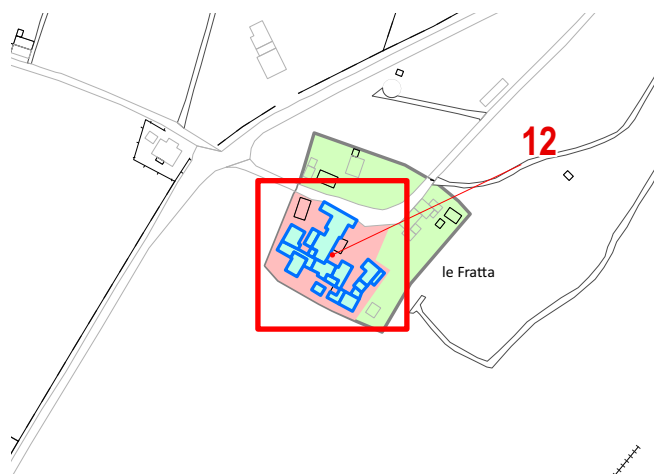

Estratto PUG - Tavola QC_SF6.2 - scala 1:5.000



Documentazione fotografica - Edificio A
Fonte: Google Maps - Google Earth

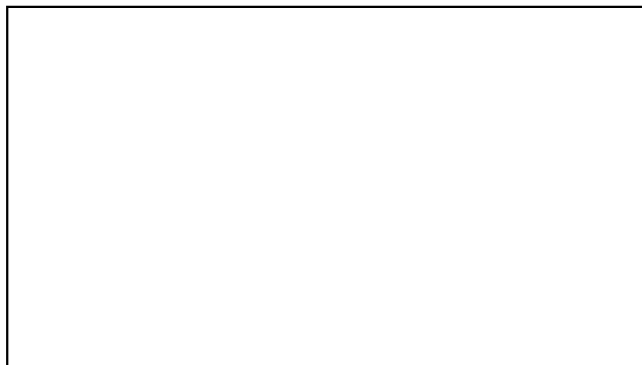

Documentazione fotografica - Edificio B
Fonte: Google Maps - Google Earth



Documentazione fotografica - Edificio C
Fonte: Google Maps - Google Earth



Documentazione fotografica - Edificio D
Fonte: Google Maps - Google Earth



Documentazione fotografica - Edificio E
Fonte: Google Maps - Google Earth



Documentazione fotografica - Edificio F
Fonte: Google Maps - Google Earth



Documentazione fotografica - Edificio G
Fonte: Google Maps - Google Earth



Documentazione fotografica - Edificio H
Fonte: Google Maps - Google Earth



Tipologia nucleo / fabbricato esistente

Cimitero di Zaffignano

Elementi di valore

Fabbricato religioso con rilevante valore storico.

Presenza del vincolo di bene culturale

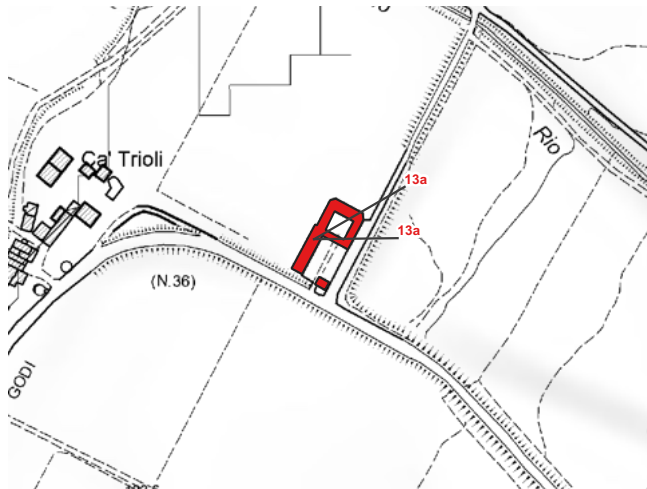
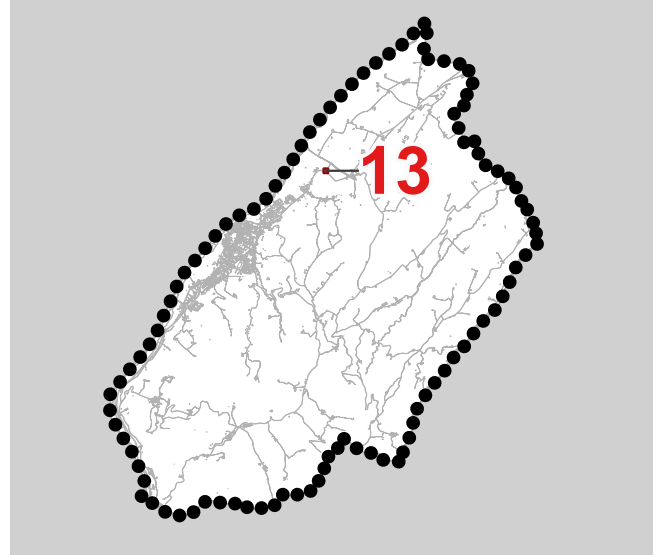

DBTR RER scala 1:5.000

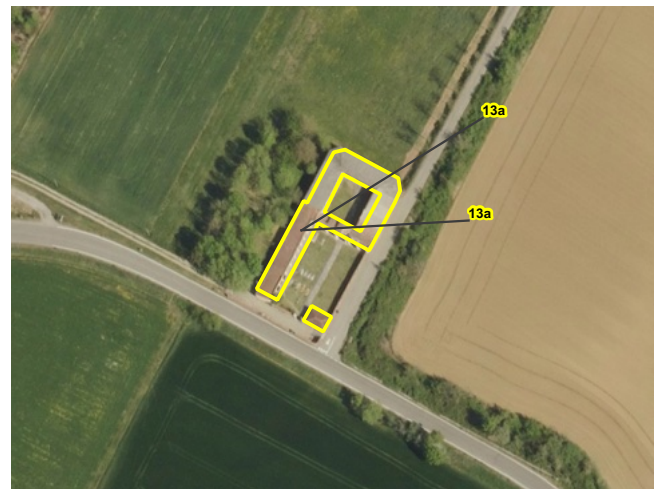

Ortofoto AGEA 2023 - scala 1:2.500

- Confine comunale
- Aree urbanizzate edificate con continuità
- Insediamenti edificati in Territorio Rurale
- Centri storici e nuclei storici
- Edifici e complessi di interesse testimoniale diffusi nel territorio (n.riferimento schedatura QC_SF6.3)
- Edifici di valore architettonico e/o vincolati ai sensi del D.L.42/2004
- Edifici di valore testimoniale
- Fabbricati oggetto di potenziale desigillazione
- Opere incongrue

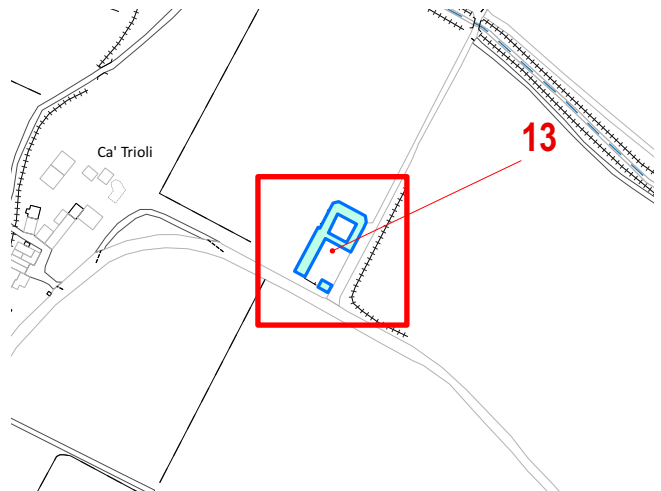

Estratto PUG - Tavola QC_SF6.2 - scala 1:5.000



Documentazione fotografica - Edificio A
Fonte: Google Maps - Google Earth



Documentazione fotografica - Edificio B
Fonte: Google Maps - Google Earth



Documentazione fotografica - Edificio C
Fonte: Google Maps - Google Earth



Documentazione fotografica - Edificio D
Fonte: Google Maps - Google Earth

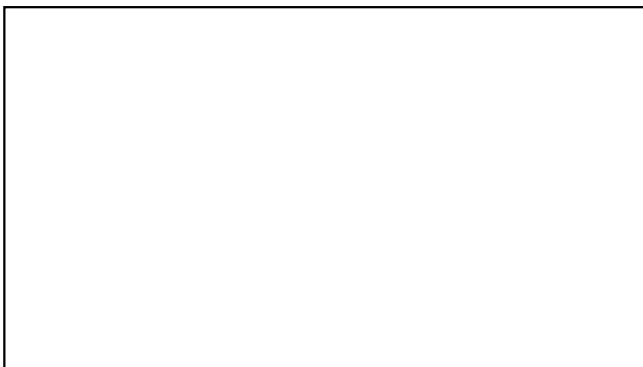

Documentazione fotografica - Edificio E
Fonte: Google Maps - Google Earth

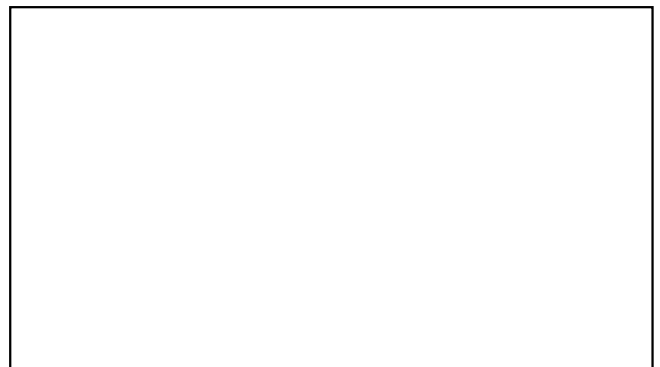

Documentazione fotografica - Edificio F
Fonte: Google Maps - Google Earth



Documentazione fotografica - Edificio G
Fonte: Google Maps - Google Earth



Documentazione fotografica - Edificio H
Fonte: Google Maps - Google Earth



Tipologia nucleo / fabbricato esistente

Zaffignano

Elementi di valore

Complesso architettonico costituito dalla residenza padronale realizzata nella seconda metà del '700, dall'oratorio ottocentesco, dal parco circostante e dalle pertinenze rurali.

Presenza del vincolo di bene culturale



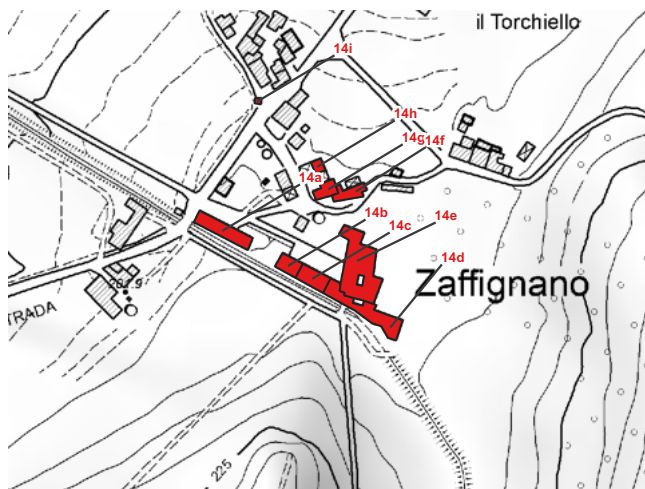
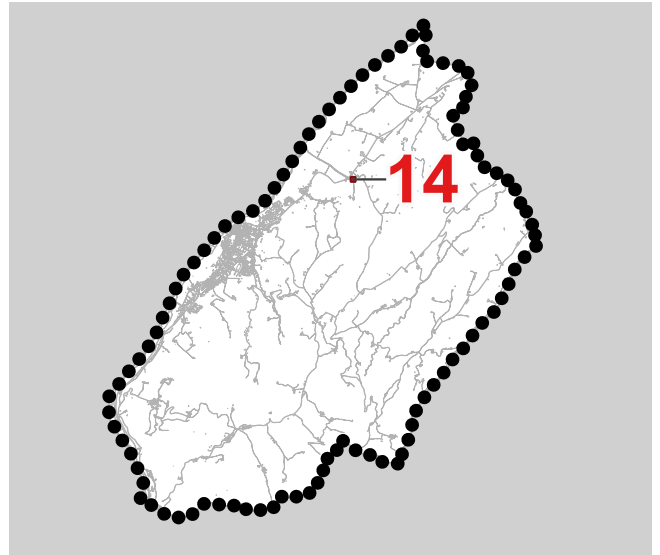





Bene vincolato ai sensi degli artt. 10, 13 del D.Lgs 42/2004:
Villa Casati Rollieri-Calciati, con oratorio, parco e pertinenze



DBTR RER scala 1:5.000



Ortofoto AGEA 2023 - scala 1:2.500

-  Confine comunale
-  Aree urbanizzate edificate con continuità
-  Insediamenti edificati in Territorio Rurale
-  Centri storici e nuclei storici
-  Edifici e complessi di interesse testimoniale diffusi nel territorio (n.riferimento schedatura QC_SF6.3)
-  Edifici di valore architettonico e/o vincolati ai sensi del D.L.42/2004
-  Edifici di valore testimoniale
-  Fabbricati oggetto di potenziale desigillazione
-  Opere incongrue

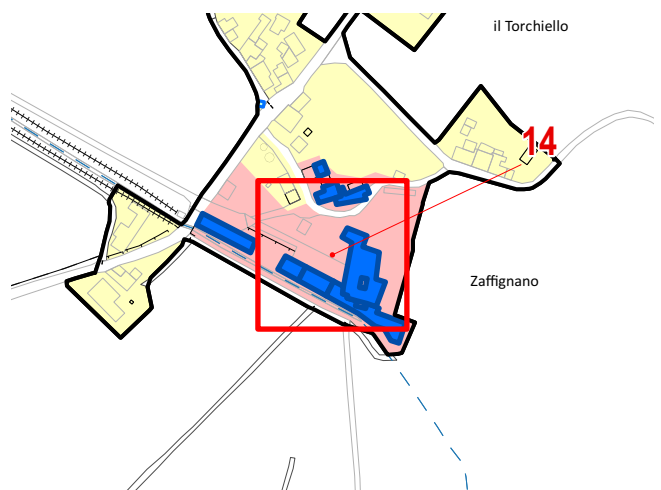

Estratto PUG - Tavola QC_SF6.2 - scala 1:5.000



Comune di Ponte dell'Olio Piano Urbanistico Generale

Censimento_del_sistema_insediativo_storico

Scheda

14



Documentazione fotografica - Edificio A
Fonte: Google Maps - Google Earth

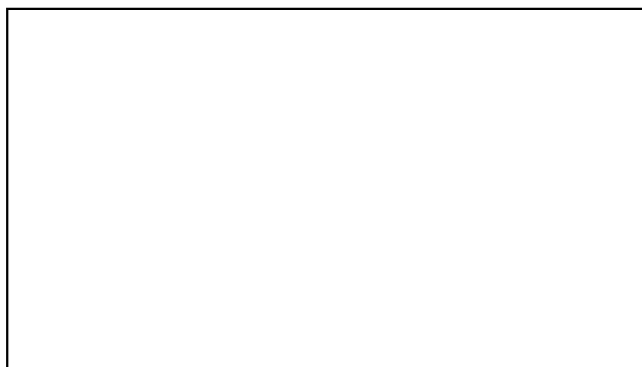

Documentazione fotografica - Edificio B
Fonte: Google Maps - Google Earth

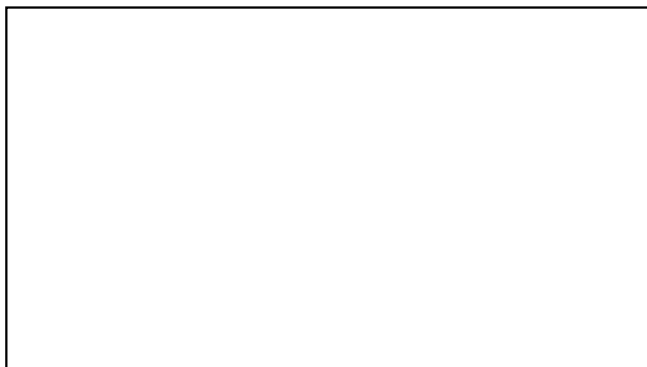

Documentazione fotografica - Edificio C
Fonte: Google Maps - Google Earth

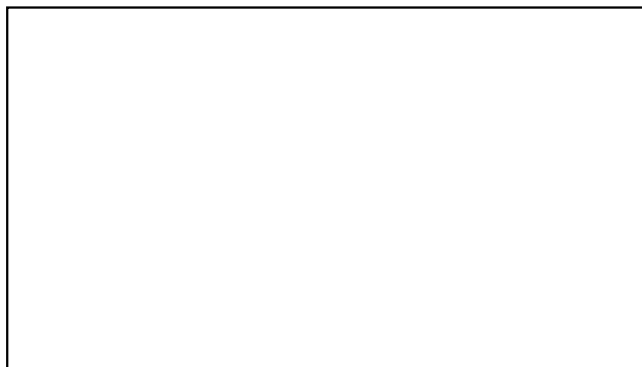

Documentazione fotografica - Edificio D
Fonte: Google Maps - Google Earth



Documentazione fotografica - Edificio E
Fonte: Google Maps - Google Earth

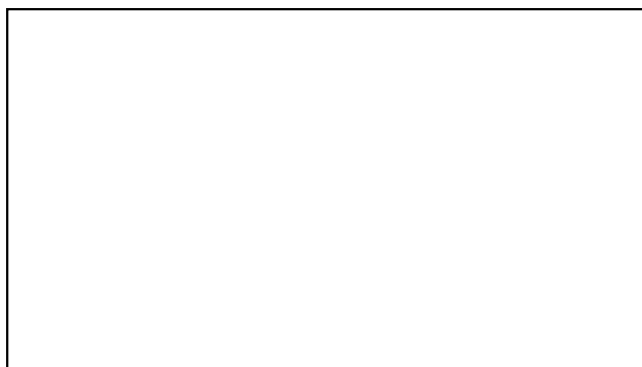

Documentazione fotografica - Edificio F
Fonte: Google Maps - Google Earth



Documentazione fotografica - Edificio G
Fonte: Google Maps - Google Earth



Documentazione fotografica - Edificio H
Fonte: Google Maps - Google Earth



Tipologia nucleo / fabbricato esistente

Chiesa di Folignano

Elementi di valore

Fabbricato religioso con rilevante valore storico.

Presenza del vincolo di bene culturale

Bene vincolato ai sensi degli artt. 10, 13 del D.Lgs 42/2004:
Castello di Folignano

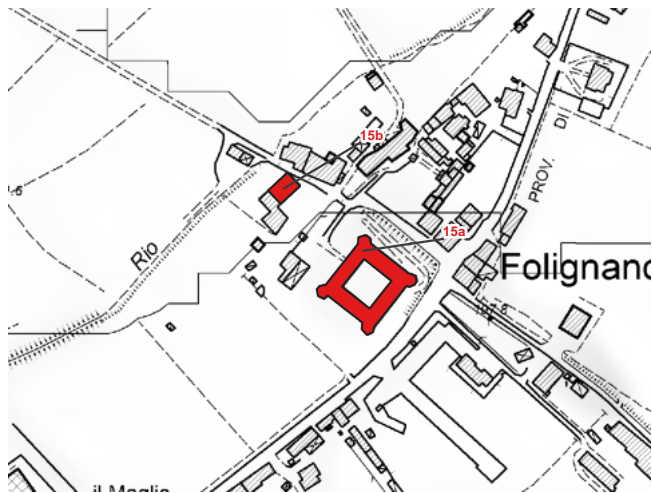
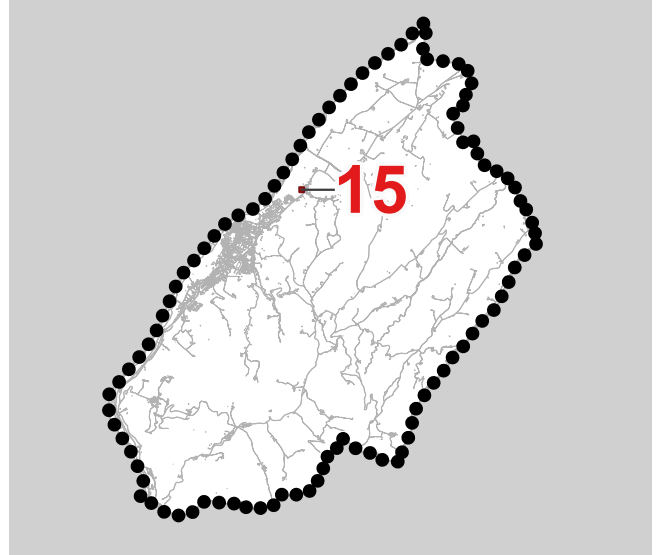

DBTR RER scala 1:5.000



Ortofoto AGEA 2023 - scala 1:2.500

- Confine comunale
- Aree urbanizzate edificate con continuità
- Insediamenti edificati in Territorio Rurale
- Centri storici e nuclei storici
- Edifici e complessi di interesse testimoniale diffusi nel territorio (n.riferimento schedatura QC_SF6.3)
- Edifici di valore architettonico e/o vincolati ai sensi del D.L.42/2004
- Edifici di valore testimoniale
- Fabbricati oggetto di potenziale desigillazione
- Opere incongrue

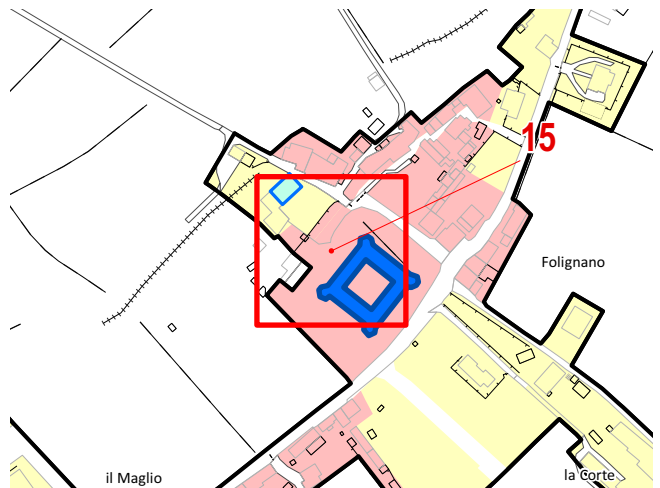

Estratto PUG - Tavola QC_SF6.2 - scala 1:5.000



Documentazione fotografica - Edificio A
Fonte: Google Maps - Google Earth



Documentazione fotografica - Edificio B
Fonte: Google Maps - Google Earth



Documentazione fotografica - Edificio C
Fonte: Google Maps - Google Earth



Documentazione fotografica - Edificio D
Fonte: Google Maps - Google Earth



Documentazione fotografica - Edificio E
Fonte: Google Maps - Google Earth



Documentazione fotografica - Edificio F
Fonte: Google Maps - Google Earth

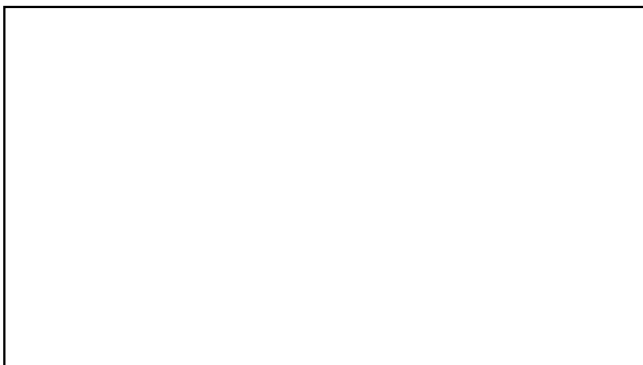

Documentazione fotografica - Edificio G
Fonte: Google Maps - Google Earth

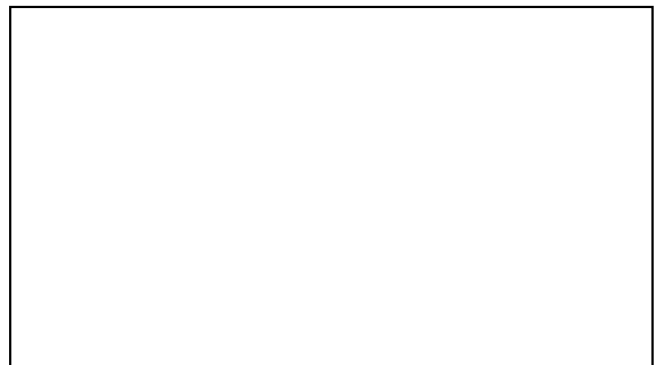

Documentazione fotografica - Edificio H
Fonte: Google Maps - Google Earth



Tipologia nucleo / fabbricato esistente

Edificio rurale

Elementi di valore

Fabbricato rurale di valore storico

Presenza del vincolo di bene culturale



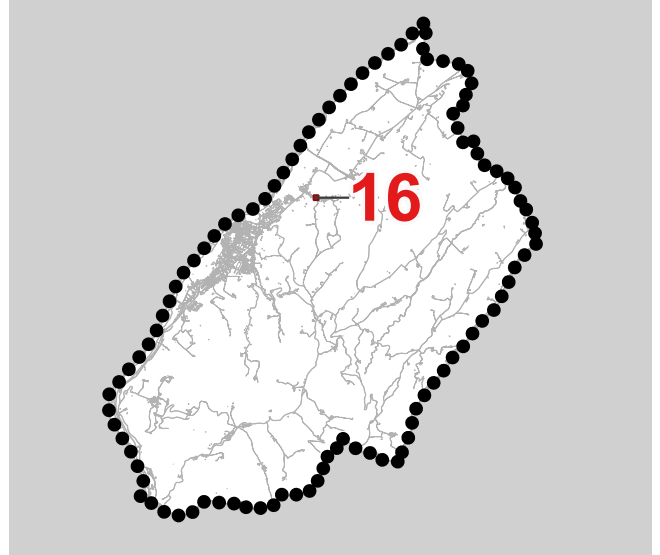





-



DBTR RER scala 1:5.000



Ortofoto AGEA 2023 - scala 1:2.500

-  Confine comunale
-  Aree urbanizzate edificate con continuità
-  Insediamenti edificati in Territorio Rurale
-  Centri storici e nuclei storici
-  Edifici e complessi di interesse testimoniale diffusi nel territorio (n.riferimento schedatura QC_SF6.3)
-  Edifici di valore architettonico e/o vincolati ai sensi del D.L.42/2004
-  Edifici di valore testimoniale
-  Fabbricati oggetto di potenziale desigillazione
-  Opere incongrue

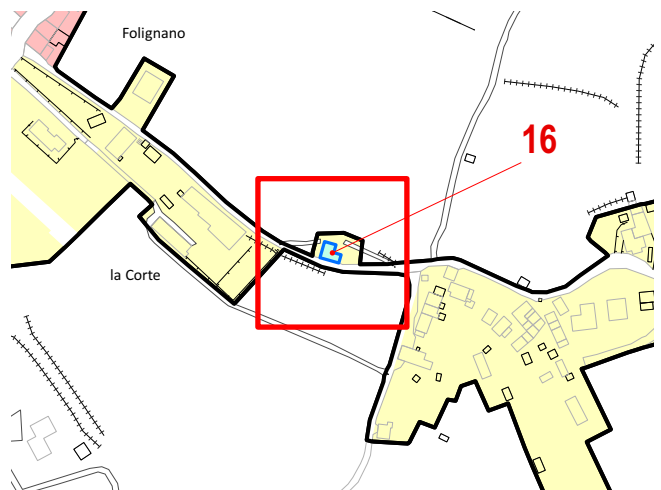

Estratto PUG - Tavola QC_SF6.2 - scala 1:5.000



Documentazione fotografica - Edificio A
Fonte: Google Maps - Google Earth



Documentazione fotografica - Edificio B
Fonte: Google Maps - Google Earth



Documentazione fotografica - Edificio C
Fonte: Google Maps - Google Earth



Documentazione fotografica - Edificio D
Fonte: Google Maps - Google Earth

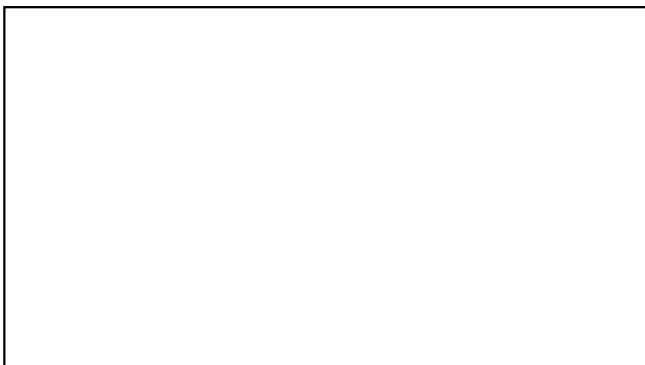

Documentazione fotografica - Edificio E
Fonte: Google Maps - Google Earth

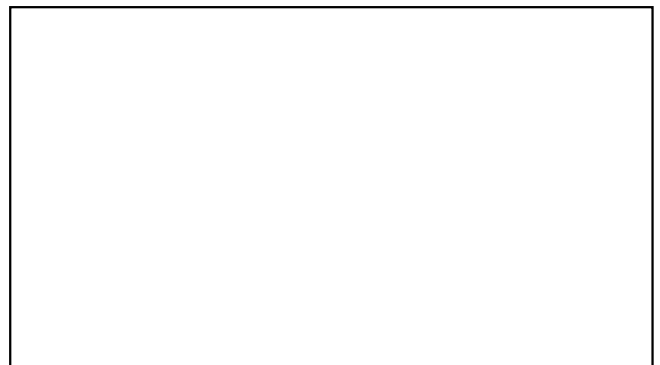

Documentazione fotografica - Edificio F
Fonte: Google Maps - Google Earth



Documentazione fotografica - Edificio G
Fonte: Google Maps - Google Earth



Documentazione fotografica - Edificio H
Fonte: Google Maps - Google Earth



Tipologia nucleo / fabbricato esistente

Cimitero di Ponte dell'Olio

Elementi di valore

Fabbricato religioso con rilevante valore storico.

Presenza del vincolo di bene culturale



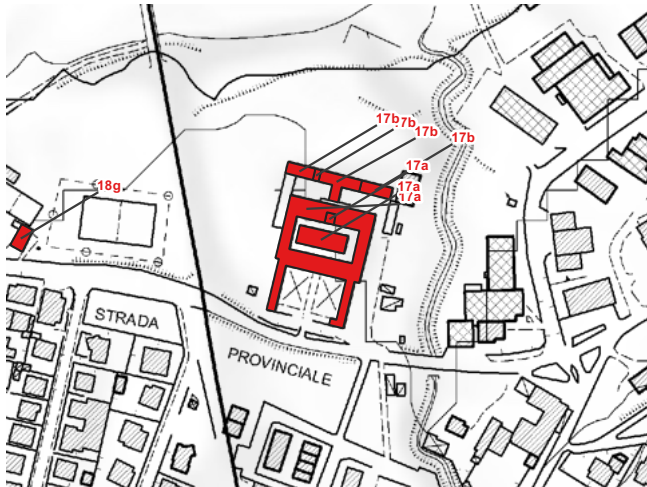
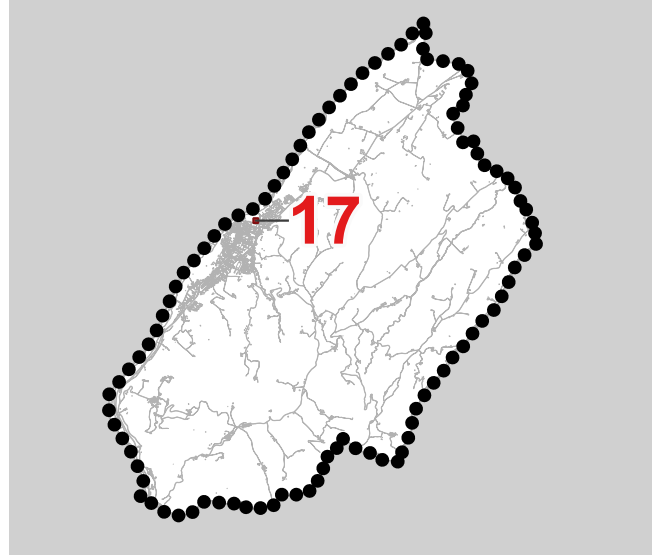



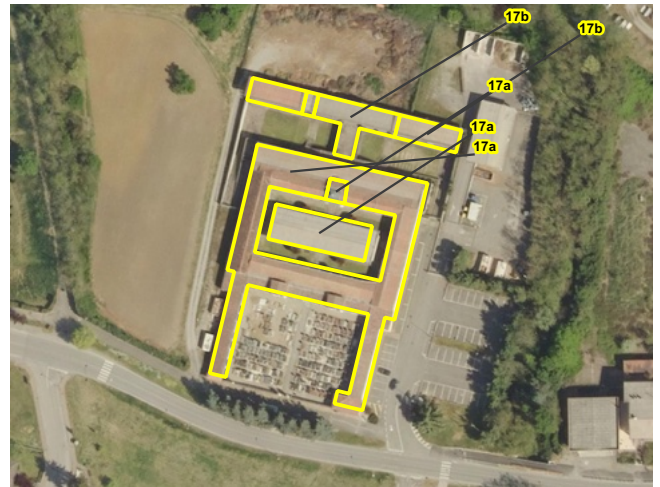

Bene vincolato ai sensi degli artt. 10, 13 del D.Lgs 42/2004:
Cimitero di Ponte dell'Olio



DBTR RER scala 1:5.000



Ortofoto AGEA 2023 - scala 1:2.500

-  Confine comunale
-  Aree urbanizzate edificate con continuità
-  Insediamenti edificati in Territorio Rurale
-  Centri storici e nuclei storici
-  Edifici e complessi di interesse testimoniale diffusi nel territorio (n.riferimento schedatura QC_SF6.3)
-  Edifici di valore architettonico e/o vincolati ai sensi del D.L.42/2004
-  Edifici di valore testimoniale
-  Fabbricati oggetto di potenziale desigillazione
-  Opere incongrue

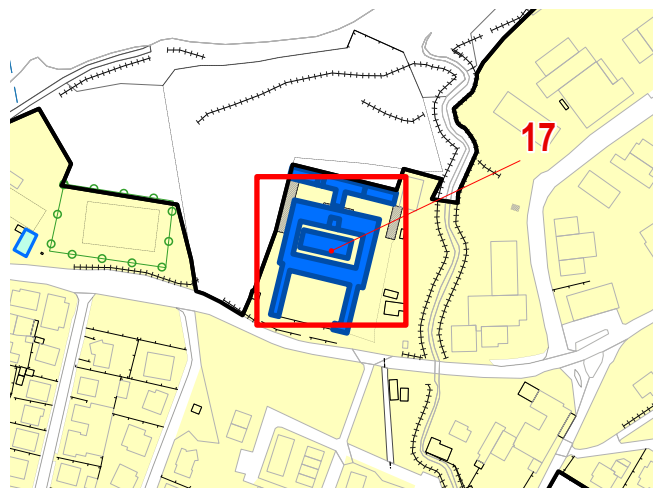

Estratto PUG - Tavola QC_SF6.2 - scala 1:5.000



Documentazione fotografica - Edificio A
Fonte: Google Maps - Google Earth

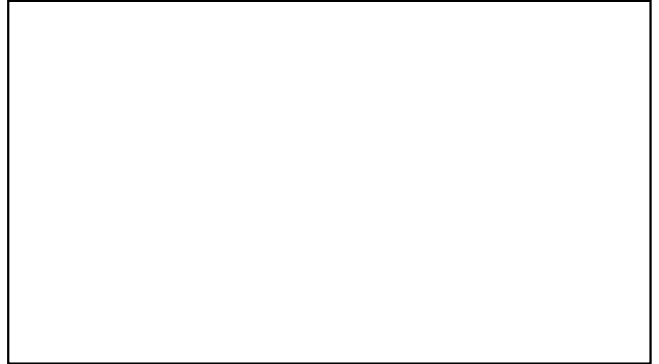

Documentazione fotografica - Edificio B
Fonte: Google Maps - Google Earth



Documentazione fotografica - Edificio C
Fonte: Google Maps - Google Earth

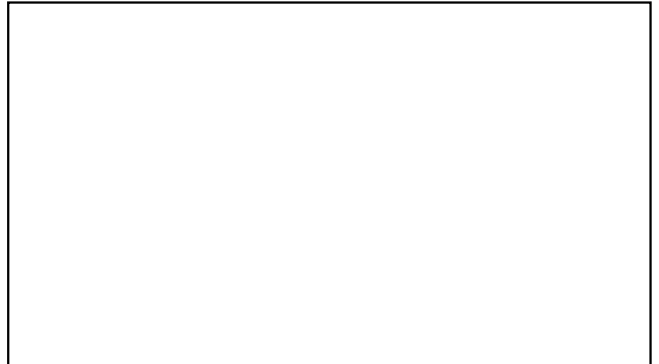

Documentazione fotografica - Edificio D
Fonte: Google Maps - Google Earth

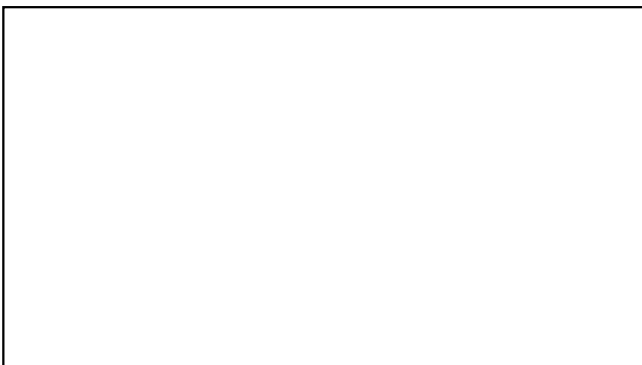

Documentazione fotografica - Edificio E
Fonte: Google Maps - Google Earth

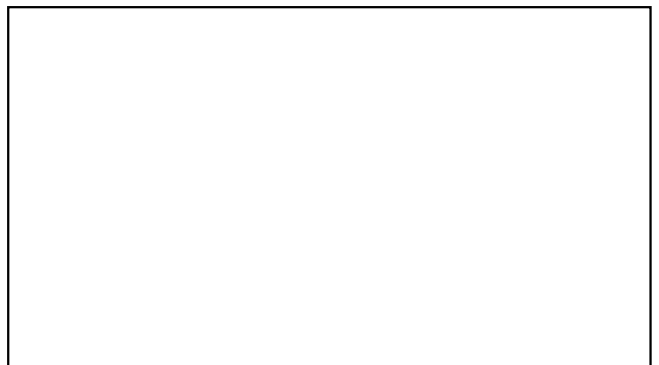

Documentazione fotografica - Edificio F
Fonte: Google Maps - Google Earth



Documentazione fotografica - Edificio G
Fonte: Google Maps - Google Earth



Documentazione fotografica - Edificio H
Fonte: Google Maps - Google Earth



Tipologia nucleo / fabbricato esistente

Centro storico di Ponte dell'Olio NORD

Elementi di valore

18a: manufatto storico-testimoniale con funzione di fontana e lavatoio pubblico

18c: fabbricato religioso con rilevante valore storico.

18o: edificio già sede del Municipio che si articola su un impianto planimetrico a L con ingresso principale sul fronte est. Il fabbricato si eleva su 3 piani fuori terra.

18s: casa Torre che si eleva su 3 piani fuori terra su un impianto rettangolare. La struttura dell'edificio è in sasso con cornicione marcapiano e copertura con struttura in legno, realizzata con materiali propri della tradizione locale.

Presenza del vincolo di bene culturale



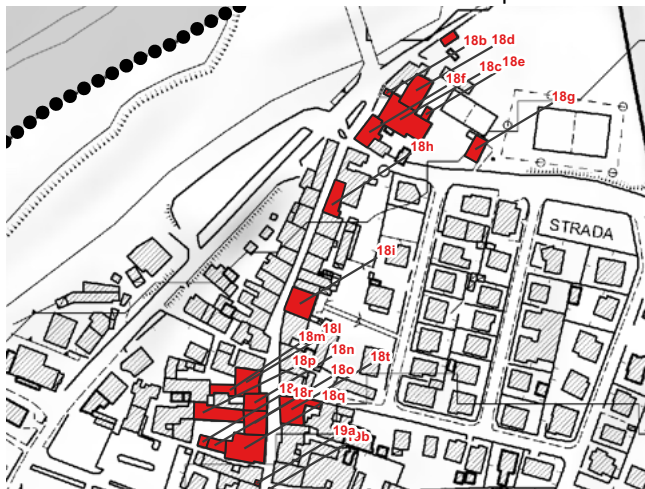
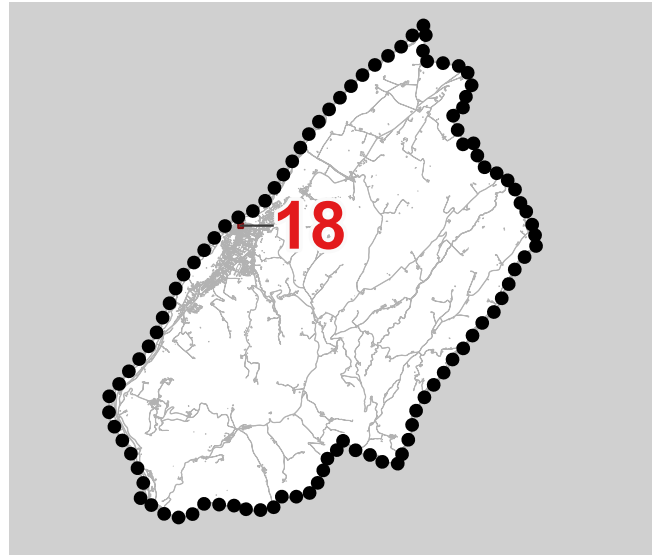





Beni vincolati ai sensi degli artt. 10,13 del D.Lgs. 42/2004:
Casa Torre - Chiesa Parrocchiale di San Giacomo - Lavatoio detto Fontanazzo - Palazzo ex sede del Municipio



DBTR RER scala 1:5.000



Ortofoto AGEA 2023 - scala 1:5.000

-  Confine comunale
-  Aree urbanizzate edificate con continuità
-  Insediamenti edificati in Territorio Rurale
-  Centri storici e nuclei storici
-  Edifici e complessi di interesse testimoniale diffusi nel territorio (n.riferimento schedatura QC_SF6.3)
-  Edifici di valore architettonico e/o vincolati ai sensi del D.L.42/2004
-  Edifici di valore testimoniale
-  Fabbricati oggetto di potenziale desigillazione
-  Opere incongrue

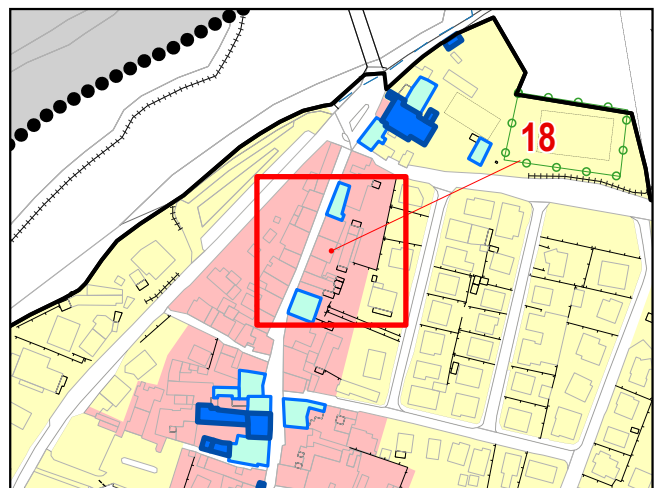

Estratto PUG - Tavola QC_SF6.2 - scala 1:5.000



Documentazione fotografica - Edificio A
Fonte: Google Maps - Google Earth



Documentazione fotografica - Edificio B
Fonte: Google Maps - Google Earth



Documentazione fotografica - Edificio C
Fonte: Google Maps - Google Earth

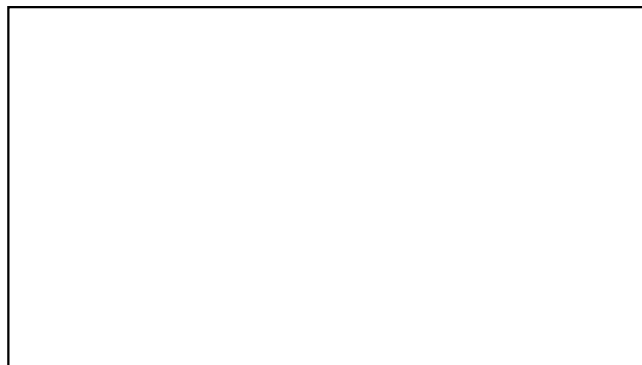

Documentazione fotografica - Edificio D
Fonte: Google Maps - Google Earth

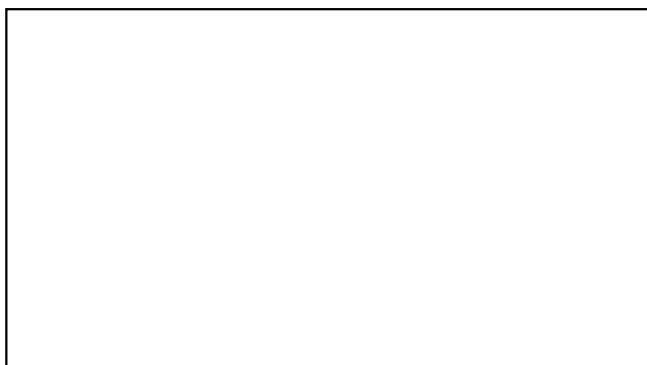

Documentazione fotografica - Edificio E
Fonte: Google Maps - Google Earth



Documentazione fotografica - Edificio F
Fonte: Google Maps - Google Earth



Documentazione fotografica - Edificio G
Fonte: Google Maps - Google Earth

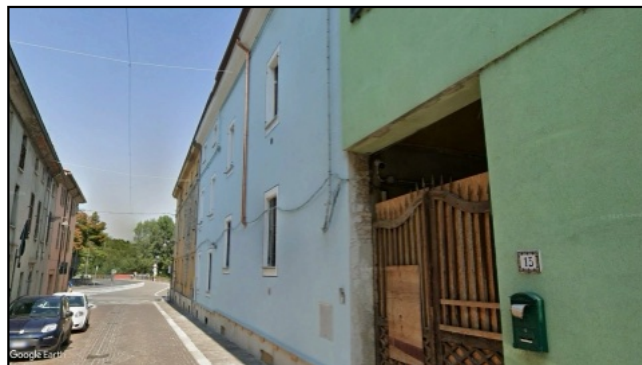

Documentazione fotografica - Edificio H
Fonte: Google Maps - Google Earth



Documentazione fotografica - Edificio I
Fonte: Google Maps - Google Earth

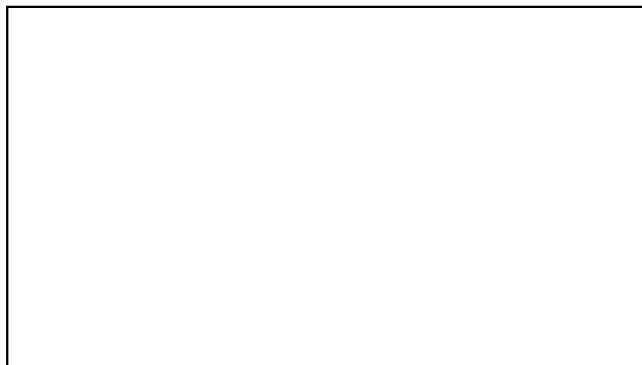

Documentazione fotografica - Edificio J
Fonte: Google Maps - Google Earth

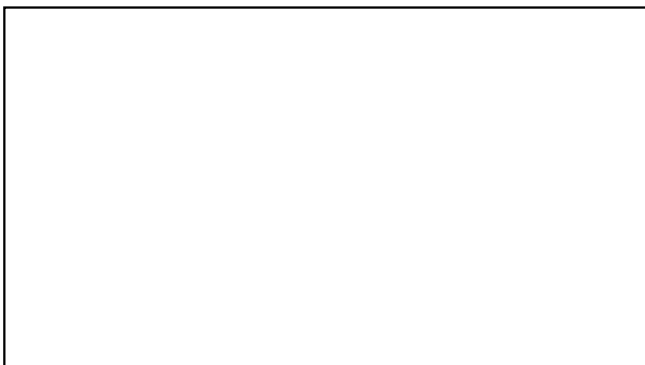

Documentazione fotografica - Edificio K
Fonte: Google Maps - Google Earth



Documentazione fotografica - Edificio L
Fonte: Google Maps - Google Earth

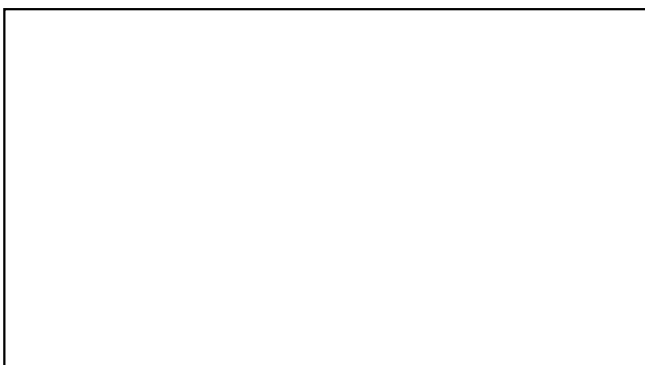

Documentazione fotografica - Edificio M
Fonte: Google Maps - Google Earth



Documentazione fotografica - Edificio N
Fonte: Google Maps - Google Earth



Documentazione fotografica - Edificio O
Fonte: Google Maps - Google Earth

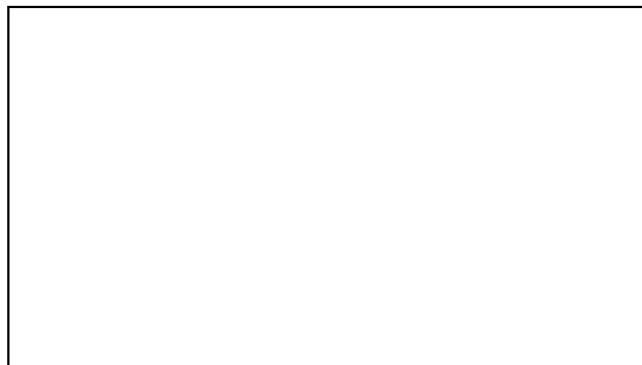

Documentazione fotografica - Edificio P
Fonte: Google Maps - Google Earth



Documentazione fotografica - Edificio Q
Fonte: Google Maps - Google Earth

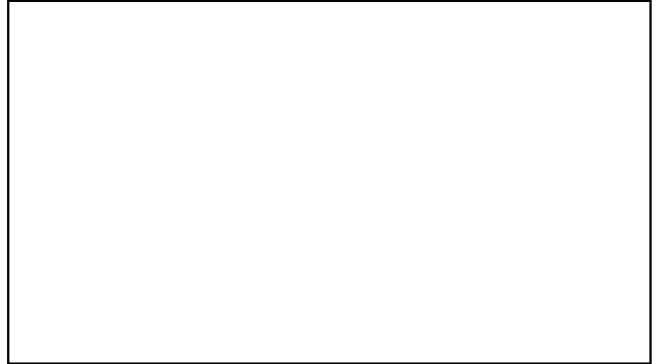

Documentazione fotografica - Edificio R
Fonte: Google Maps - Google Earth



Documentazione fotografica - Edificio S
Fonte: Google Maps - Google Earth



Documentazione fotografica - Edificio T
Fonte: Google Maps - Google Earth

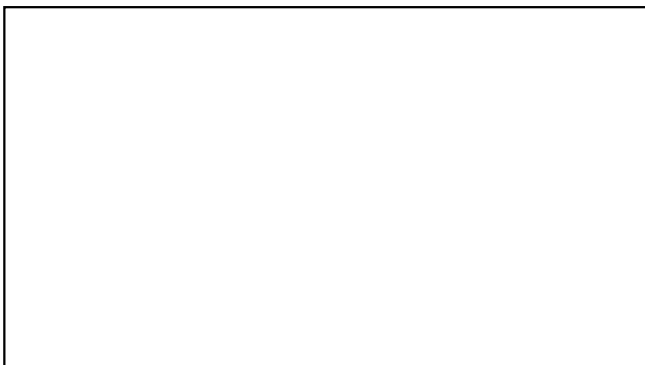

Documentazione fotografica - Edificio U
Fonte: Google Maps - Google Earth



Documentazione fotografica - Edificio V
Fonte: Google Maps - Google Earth



Documentazione fotografica - Edificio W
Fonte: Google Maps - Google Earth

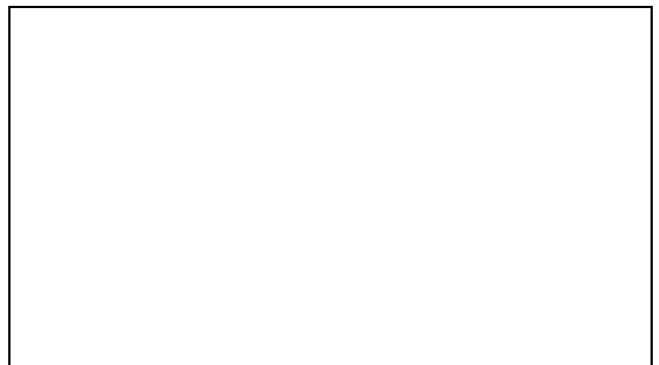

Documentazione fotografica - Edificio X
Fonte: Google Maps - Google Earth



Tipologia nucleo / fabbricato esistente

Centro storico di Ponte dell'Olio SUD

Elementi di valore

19a: torre civica con orologio a pianta quadrata con valore storico e testimoniale, la cui esecuzione si può collocare all'inizio dell'Ottocento

19o: oratorio di San Rocco a unica navata, con due cappelle laterali e abside leggermente rialzata. Sul lato sinistro della Chiesa sorge un piccolo campanile con cella campanaria in mattoni.

19s: fornaci da calce, in pietra e mattoni, che costituiscono una significativa memoria della storia sociale ed economica del Comune e un interessante documento di archeologia industriale.

19t: fabbricato di servizio a una elevazione con copertura piana.

19u: villa a semplice volume a 2 elevazioni fuori terra con copertura a tetto, presenta prospetti intonacati a finto bugnato.

Presenza del vincolo di bene culturale

Beni vincolati ai sensi degli artt. 10,13 del D.Lgs. 42/2004:

Fornace da calce Cementi Rossi - Oratorio di San Rocco -







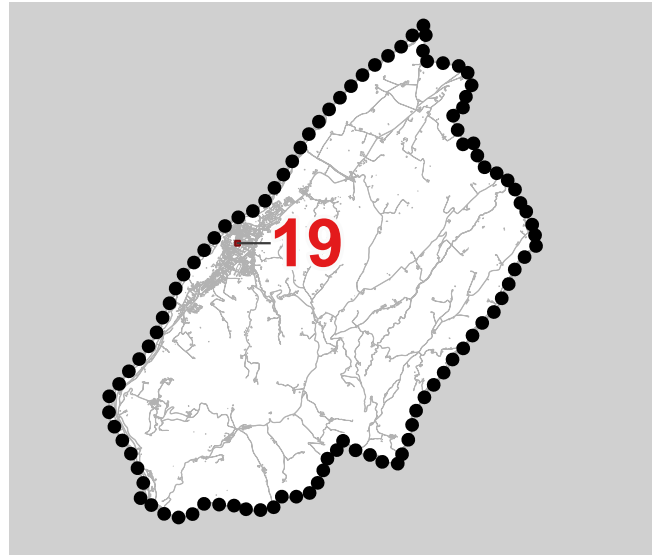

Torre dell'Orologio - Villa Rossi, ex magazzino, parco e pert.



DBTR RER scala 1:5.000



Ortofoto AGEA 2023 - scala 1:5.000

-  Confine comunale
-  Aree urbanizzate edificate con continuità
-  Insediamenti edificati in Territorio Rurale
-  Centri storici e nuclei storici
-  Edifici e complessi di interesse testimoniale diffusi nel territorio (n.riferimento schedatura QC_SF6.3)
-  Edifici di valore architettonico e/o vincolati ai sensi del D.L.42/2004
-  Edifici di valore testimoniale
-  Fabbricati oggetto di potenziale desigillazione
-  Opere incongrue

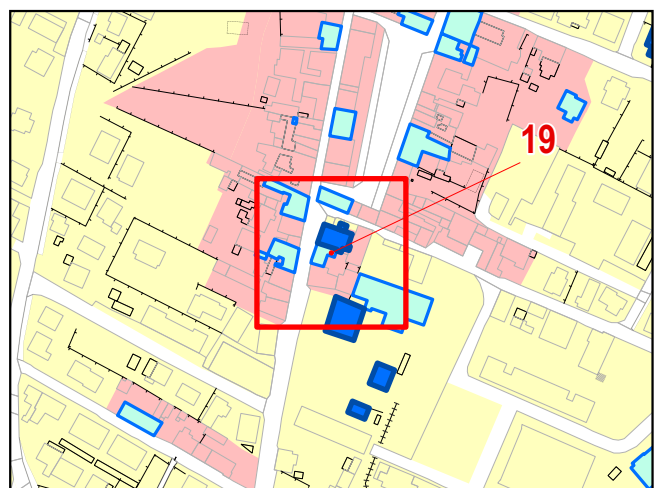

Estratto PUG - Tavola QC_SF6.2 - scala 1:5.000



Documentazione fotografica - Edificio A
Fonte: Google Maps - Google Earth



Documentazione fotografica - Edificio B
Fonte: Google Maps - Google Earth



Documentazione fotografica - Edificio C
Fonte: Google Maps - Google Earth



Documentazione fotografica - Edificio D
Fonte: Google Maps - Google Earth



Documentazione fotografica - Edificio E
Fonte: Google Maps - Google Earth



Documentazione fotografica - Edificio F
Fonte: Google Maps - Google Earth

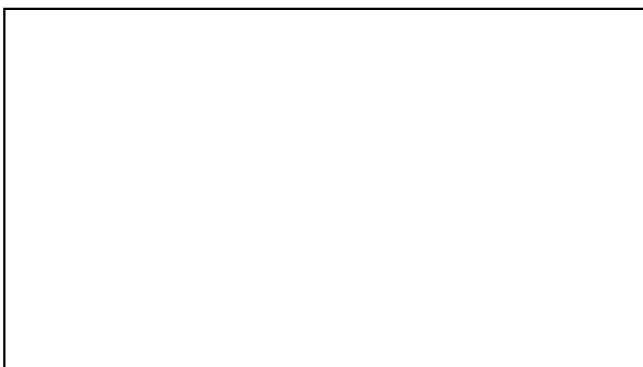

Documentazione fotografica - Edificio G
Fonte: Google Maps - Google Earth

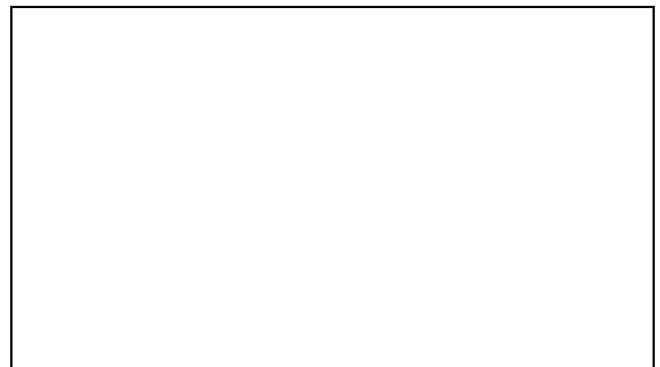

Documentazione fotografica - Edificio H
Fonte: Google Maps - Google Earth



Documentazione fotografica - Edificio I
Fonte: Google Maps - Google Earth



Documentazione fotografica - Edificio J
Fonte: Google Maps - Google Earth

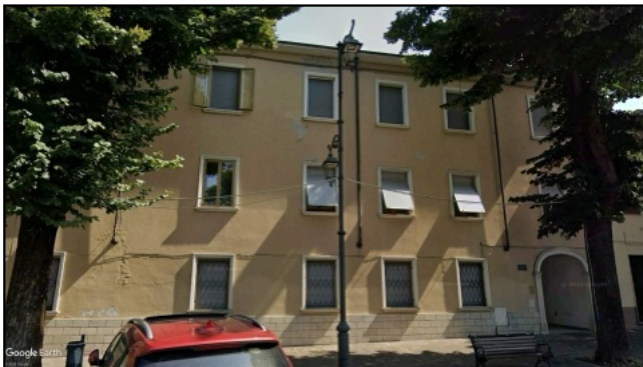

Documentazione fotografica - Edificio K
Fonte: Google Maps - Google Earth



Documentazione fotografica - Edificio L
Fonte: Google Maps - Google Earth



Documentazione fotografica - Edificio M
Fonte: Google Maps - Google Earth



Documentazione fotografica - Edificio N
Fonte: Google Maps - Google Earth



Documentazione fotografica - Edificio O
Fonte: Google Maps - Google Earth



Documentazione fotografica - Edificio P
Fonte: Google Maps - Google Earth



Documentazione fotografica - Edificio Q
Fonte: Google Maps - Google Earth



Documentazione fotografica - Edificio R
Fonte: Google Maps - Google Earth



Documentazione fotografica - Edificio S
Fonte: Google Maps - Google Earth



Documentazione fotografica - Edificio T
Fonte: Google Maps - Google Earth

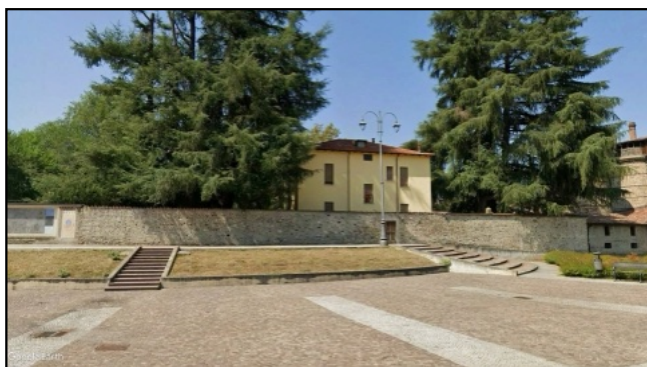

Documentazione fotografica - Edificio U
Fonte: Google Maps - Google Earth

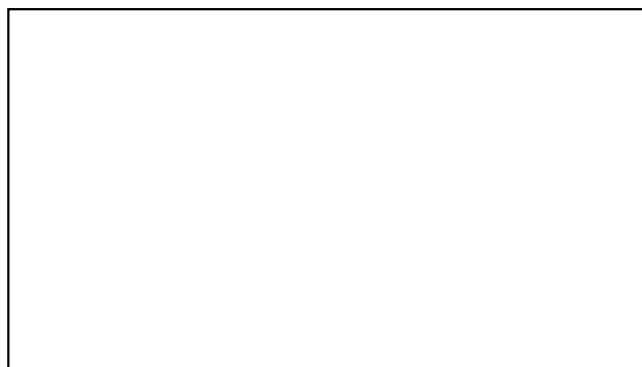

Documentazione fotografica - Edificio V
Fonte: Google Maps - Google Earth



Documentazione fotografica - Edificio W
Fonte: Google Maps - Google Earth



Documentazione fotografica - Edificio X
Fonte: Google Maps - Google Earth



Tipologia nucleo / fabbricato esistente

Scuole elementare

Elementi di valore

Edificio sviluppato su due piani fuori terra oltre a un livello seminterrato, rappresentativo dei caratteri dell'architettura del Novecento, con chiari riferimenti al linguaggio del razionalismo architettonico.

Presenza del vincolo di bene culturale



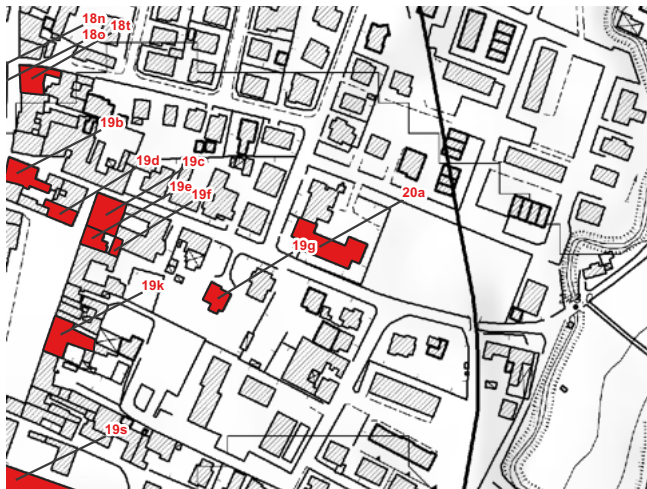
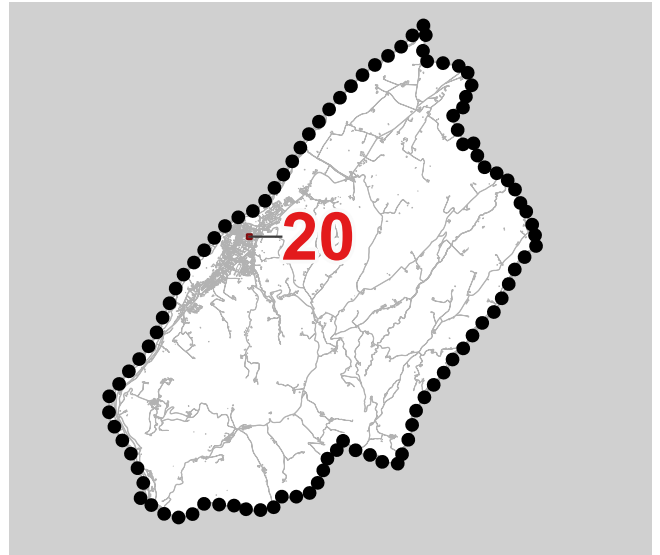





Bene vincolato ai sensi degli artt. 10, 13 del D.Lgs 42/2004:
Scuola elementare



DBTR RER scala 1:5.000



Ortofoto AGENA 2023 - scala 1:2.500

-  Confine comunale
-  Aree urbanizzate edificate con continuità
-  Insediamenti edificati in Territorio Rurale
-  Centri storici e nuclei storici
-  Edifici e complessi di interesse testimoniale diffusi nel territorio (n.riferimento schedatura QC_SF6.3)
-  Edifici di valore architettonico e/o vincolati ai sensi del D.L.42/2004
-  Edifici di valore testimoniale
-  Fabbricati oggetto di potenziale desigillazione
-  Opere incongrue

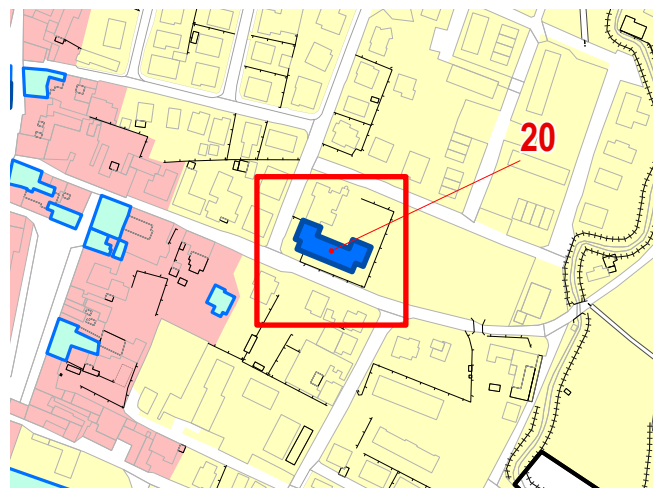

Estratto PUG - Tavola QC_SF6.2 - scala 1:5.000



Comune di Ponte dell'Olio Piano Urbanistico Generale

Censimento_del_sistema_insediativo_storico

Scheda

20



Documentazione fotografica - Edificio A
Fonte: Google Maps - Google Earth



Documentazione fotografica - Edificio B
Fonte: Google Maps - Google Earth



Documentazione fotografica - Edificio C
Fonte: Google Maps - Google Earth



Documentazione fotografica - Edificio D
Fonte: Google Maps - Google Earth

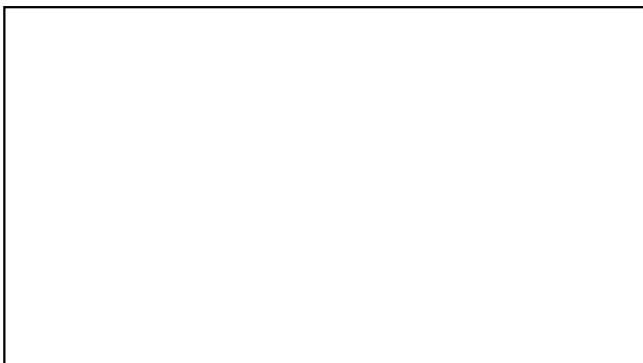

Documentazione fotografica - Edificio E
Fonte: Google Maps - Google Earth

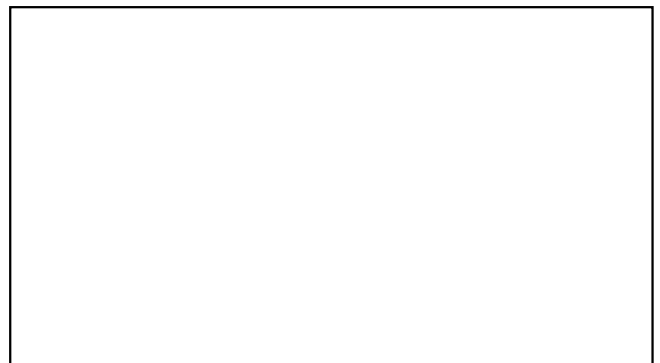

Documentazione fotografica - Edificio F
Fonte: Google Maps - Google Earth



Documentazione fotografica - Edificio G
Fonte: Google Maps - Google Earth



Documentazione fotografica - Edificio H
Fonte: Google Maps - Google Earth



Tipologia nucleo / fabbricato esistente

Edificio residenziale

Elementi di valore

Fabbricato di valore storico, realizzato nei primi decenni del '900.

Presenza del vincolo di bene culturale



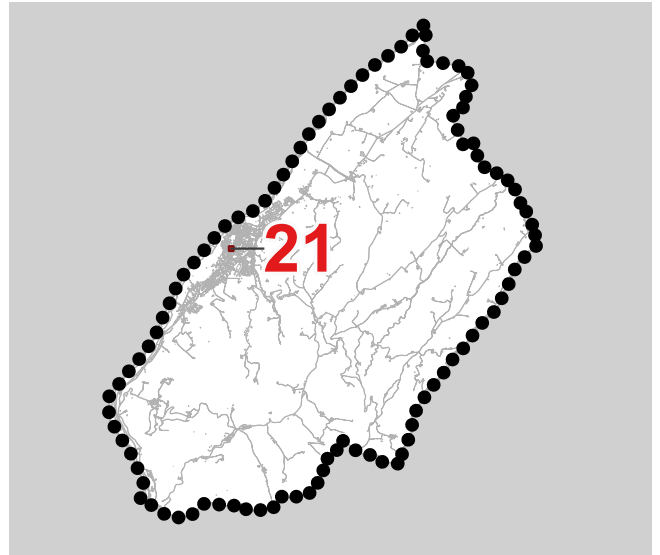





-



DBTR RER scala 1:5.000



Ortofoto AGEA 2023 - scala 1:2.500

-  Confine comunale
-  Aree urbanizzate edificate con continuità
-  Insediamenti edificati in Territorio Rurale
-  Centri storici e nuclei storici
-  Edifici e complessi di interesse testimoniale diffusi nel territorio (n.riferimento schedatura QC_SF6.3)
-  Edifici di valore architettonico e/o vincolati ai sensi del D.L.42/2004
-  Edifici di valore testimoniale
-  Fabbricati oggetto di potenziale desigillazione
-  Opere incongrue

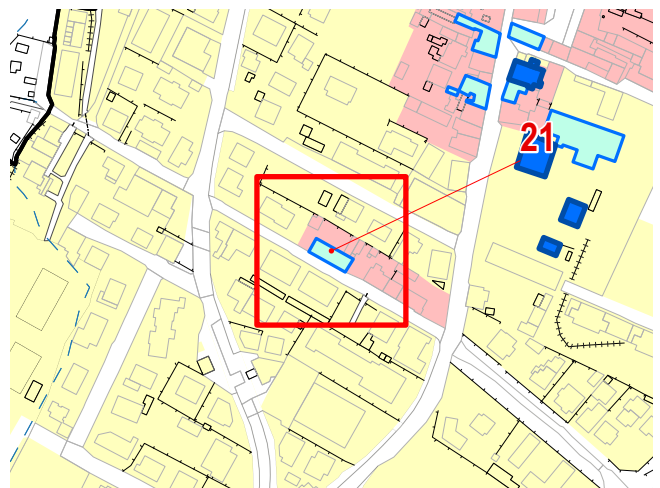

Estratto PUG - Tavola QC_SF6.2 - scala 1:5.000



Documentazione fotografica - Edificio A
Fonte: Google Maps - Google Earth



Documentazione fotografica - Edificio B
Fonte: Google Maps - Google Earth



Documentazione fotografica - Edificio C
Fonte: Google Maps - Google Earth



Documentazione fotografica - Edificio D
Fonte: Google Maps - Google Earth



Documentazione fotografica - Edificio E
Fonte: Google Maps - Google Earth

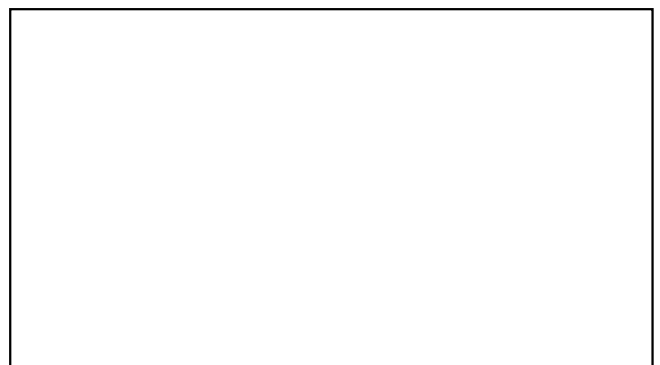

Documentazione fotografica - Edificio F
Fonte: Google Maps - Google Earth

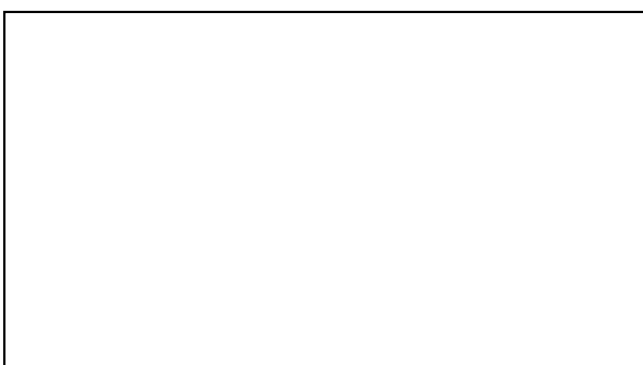

Documentazione fotografica - Edificio G
Fonte: Google Maps - Google Earth

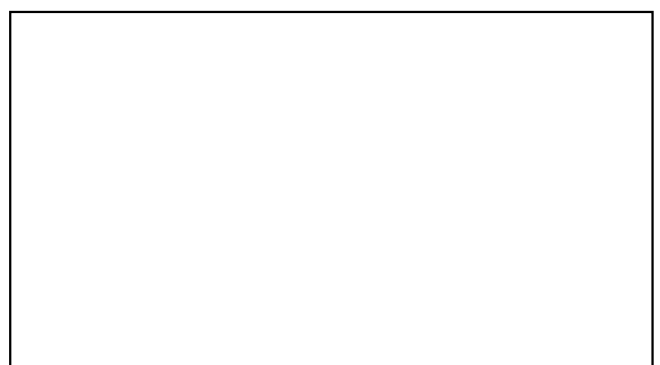

Documentazione fotografica - Edificio H
Fonte: Google Maps - Google Earth



Tipologia nucleo / fabbricato esistente

Ex cabina ENEL

Elementi di valore

Ex cabina Enel

Presenza del vincolo di bene culturale



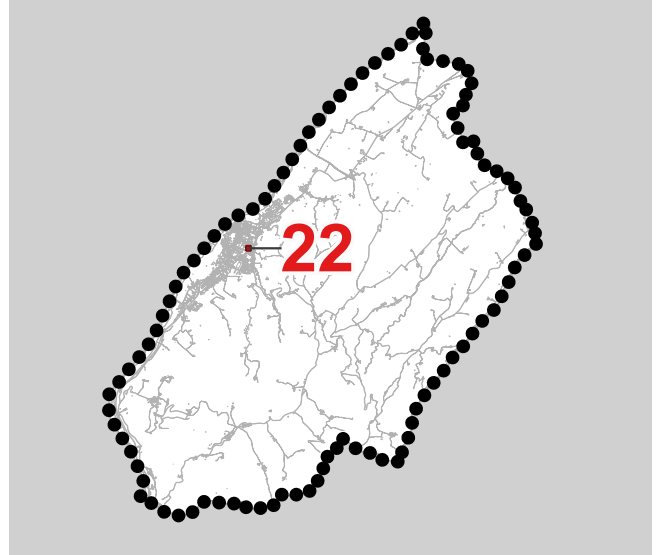





-



DBTR RER scala 1:5.000



Ortofoto AGEA 2023 - scala 1:2.500

-  Confine comunale
-  Aree urbanizzate edificate con continuità
-  Insediamenti edificati in Territorio Rurale
-  Centri storici e nuclei storici
-  Edifici e complessi di interesse testimoniale diffusi nel territorio (n.riferimento schedatura QC_SF6.3)
-  Edifici di valore architettonico e/o vincolati ai sensi del D.L.42/2004
-  Edifici di valore testimoniale
-  Fabbricati oggetto di potenziale desigillazione
-  Opere incongrue

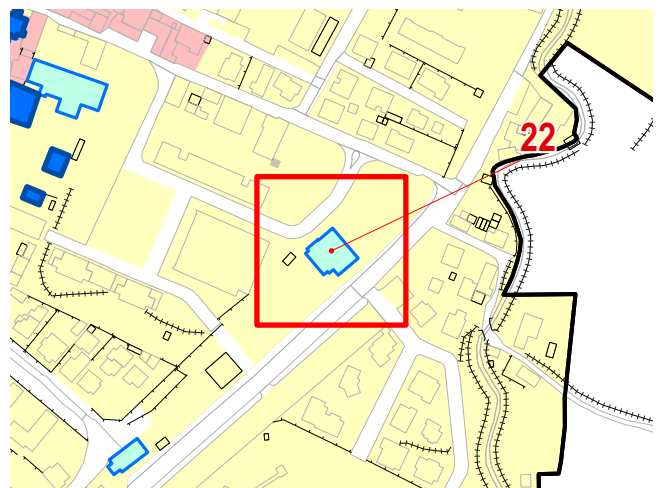

Estratto PUG - Tavola QC_SF6.2 - scala 1:5.000



Documentazione fotografica - Edificio A
Fonte: Google Maps - Google Earth

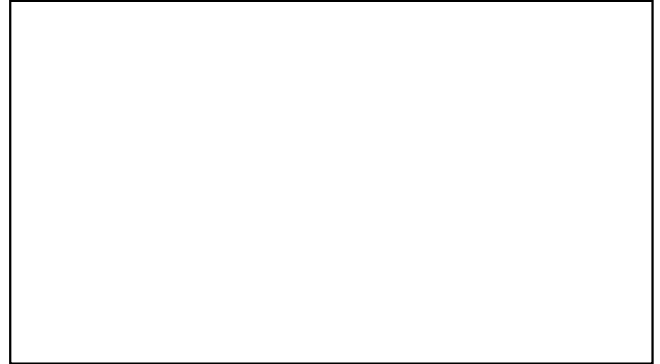

Documentazione fotografica - Edificio B
Fonte: Google Maps - Google Earth



Documentazione fotografica - Edificio C
Fonte: Google Maps - Google Earth



Documentazione fotografica - Edificio D
Fonte: Google Maps - Google Earth

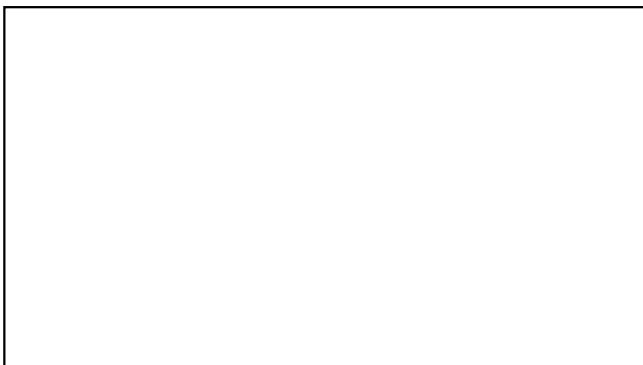

Documentazione fotografica - Edificio E
Fonte: Google Maps - Google Earth

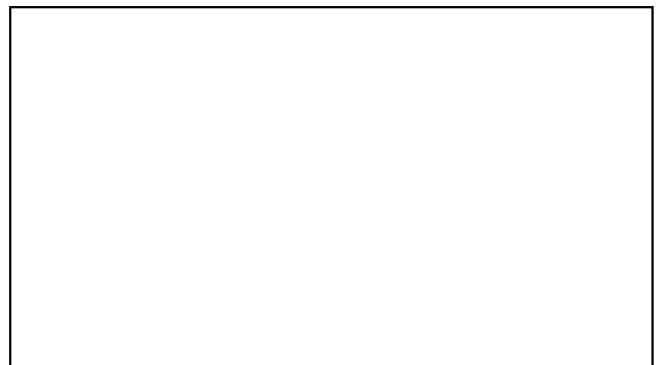

Documentazione fotografica - Edificio F
Fonte: Google Maps - Google Earth



Documentazione fotografica - Edificio G
Fonte: Google Maps - Google Earth



Documentazione fotografica - Edificio H
Fonte: Google Maps - Google Earth



Tipologia nucleo / fabbricato esistente

Ex stazione SIFT di Ponte dell'Olio

Elementi di valore

Ex stazione di classe A della linea ferroviaria SIFT
Piacenza-Bettola

Presenza del vincolo di bene culturale



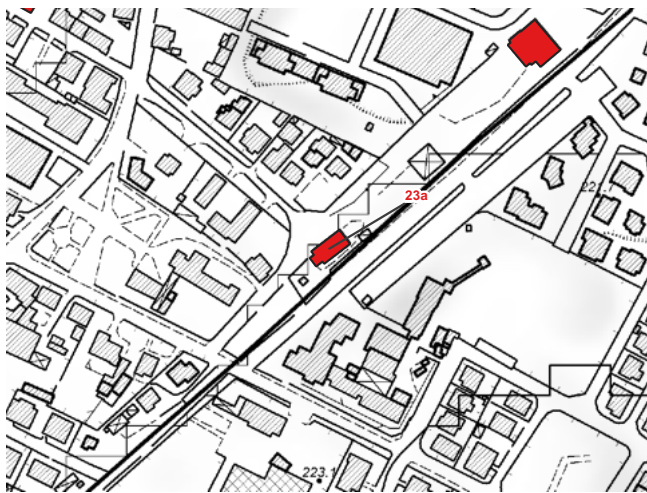
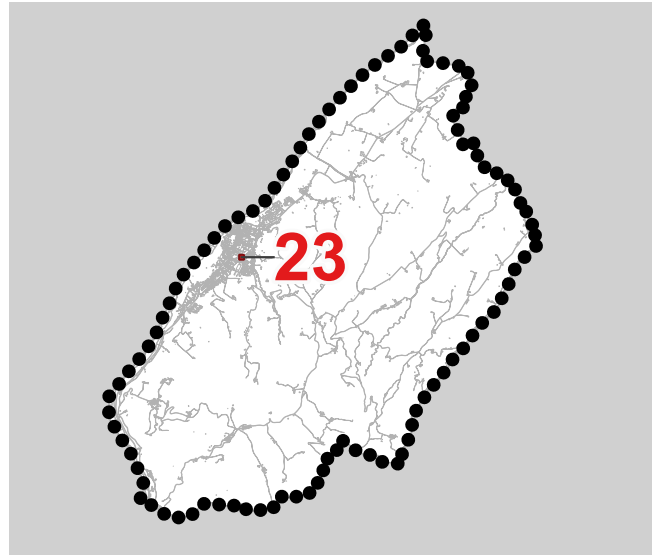





-



DBTR RER scala 1:5.000



Ortofoto AGEA 2023 - scala 1:2.500

-  Confine comunale
-  Aree urbanizzate edificate con continuità
-  Insediamenti edificati in Territorio Rurale
-  Centri storici e nuclei storici
-  Edifici e complessi di interesse testimoniale diffusi nel territorio (n.riferimento schedatura QC_SF6.3)
-  Edifici di valore architettonico e/o vincolati ai sensi del D.L.42/2004
-  Edifici di valore testimoniale
-  Fabbricati oggetto di potenziale desigillazione
-  Opere incongrue

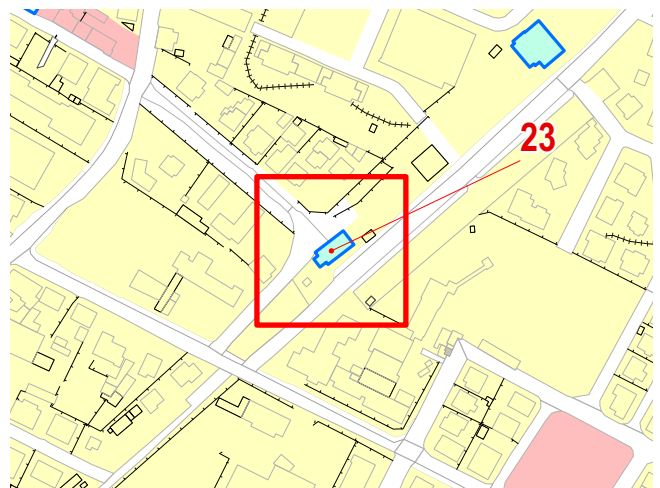

Estratto PUG - Tavola QC_SF6.2 - scala 1:5.000



Documentazione fotografica - Edificio A
Fonte: Google Maps - Google Earth

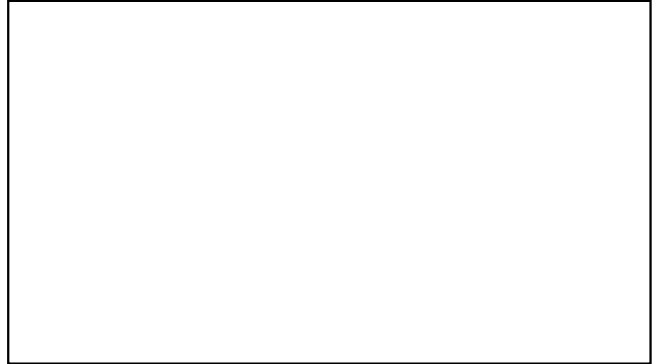

Documentazione fotografica - Edificio B
Fonte: Google Maps - Google Earth



Documentazione fotografica - Edificio C
Fonte: Google Maps - Google Earth



Documentazione fotografica - Edificio D
Fonte: Google Maps - Google Earth



Documentazione fotografica - Edificio E
Fonte: Google Maps - Google Earth



Documentazione fotografica - Edificio F
Fonte: Google Maps - Google Earth

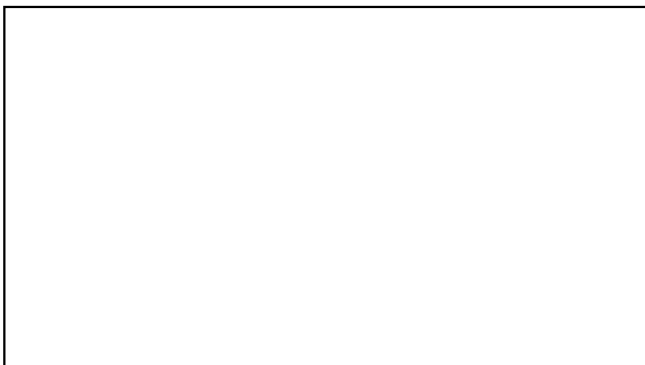

Documentazione fotografica - Edificio G
Fonte: Google Maps - Google Earth

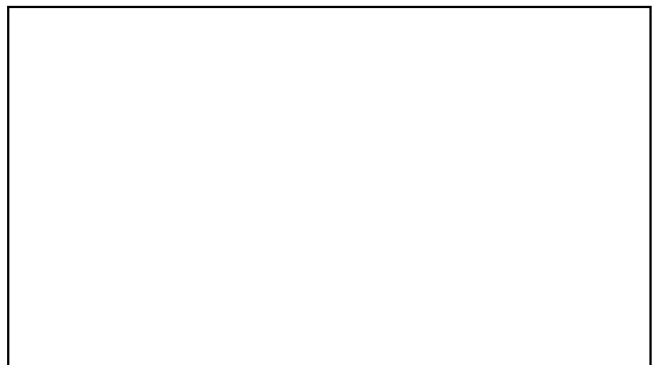

Documentazione fotografica - Edificio H
Fonte: Google Maps - Google Earth



Tipologia nucleo / fabbricato esistente

Stabilimento T.E.V.I

Elementi di valore

Stabilimento destinato a trafleria, realizzato nel corso del XIX° e XX° secolo, che costituisce con le sue officine, la portineria e l'elegante palazzina uffici, un significativo esempio di insediamento industriale otto-novecentesco.

Presenza del vincolo di bene culturale

Bene vincolato ai sensi degli artt. 10, 13 del D.Lgs 42/2004:
Stabilimento T.E.V.I

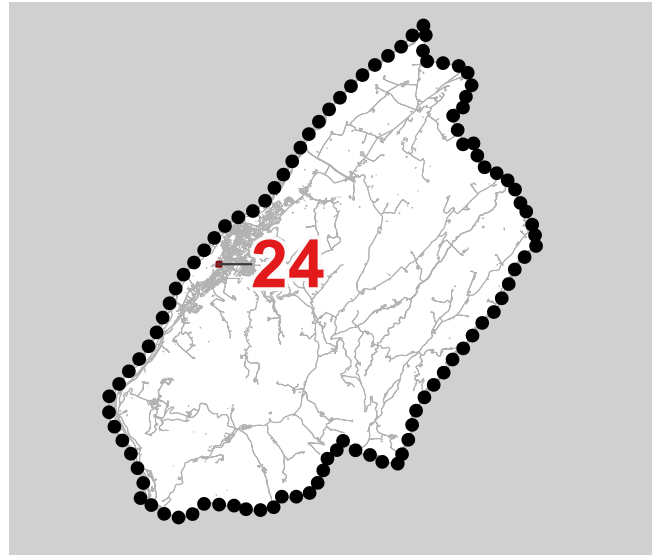

DBTR RER scala 1:5.000

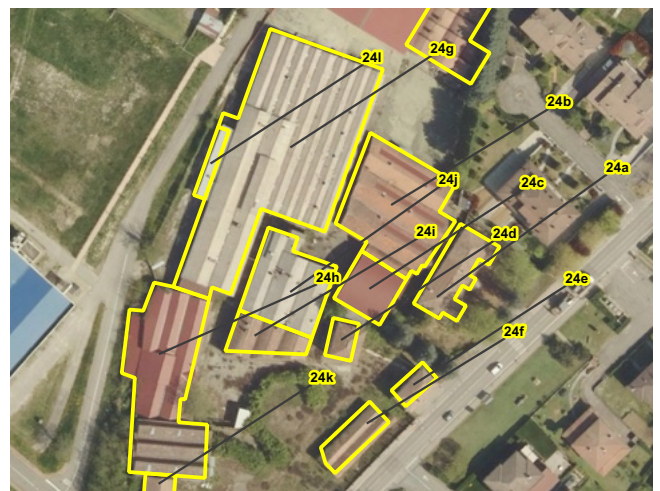

Ortofoto AGEA 2023 - scala 1:2.500

- Confine comunale
- Aree urbanizzate edificate con continuità
- Insediamenti edificati in Territorio Rurale
- Centri storici e nuclei storici
- Edifici e complessi di interesse testimoniale diffusi nel territorio (n.riferimento schedatura QC_SF6.3)
- Edifici di valore architettonico e/o vincolati ai sensi del D.L.42/2004
- Edifici di valore testimoniale
- Fabbricati oggetto di potenziale desigillazione
- Opere incongrue

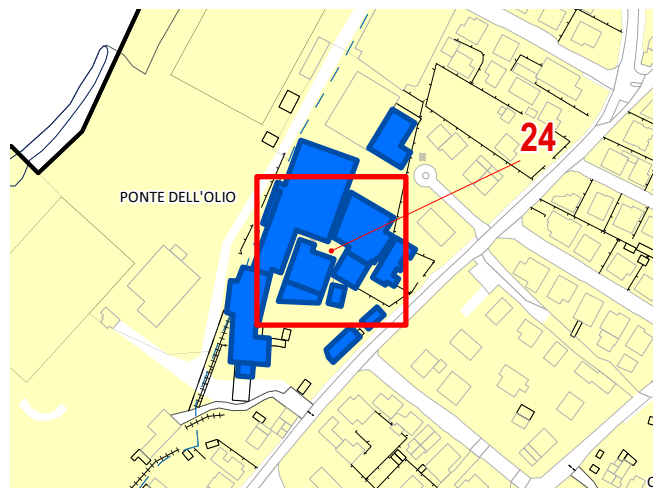

Estratto PUG - Tavola QC_SF6.2 - scala 1:5.000



Comune di Ponte dell'Olio Piano Urbanistico Generale

Censimento_del_sistema_insediativo_storico

Scheda

24



Documentazione fotografica - Edificio A
Fonte: Google Maps - Google Earth



Documentazione fotografica - Edificio B
Fonte: Google Maps - Google Earth



Documentazione fotografica - Edificio C
Fonte: Google Maps - Google Earth



Documentazione fotografica - Edificio D
Fonte: Google Maps - Google Earth



Documentazione fotografica - Edificio E
Fonte: Google Maps - Google Earth



Documentazione fotografica - Edificio F
Fonte: Google Maps - Google Earth



Documentazione fotografica - Edificio G
Fonte: Google Maps - Google Earth



Documentazione fotografica - Edificio H
Fonte: Google Maps - Google Earth



Tipologia nucleo / fabbricato esistente

Villa San Bono

Elementi di valore

Complesso del Settecento costituito dalla villa, dall'oratorio e da un corpo di servizio, circondato da un grande parco. La villa presenta un impianto a blocco rettangolare con 2 corpi aggettanti sul lato est, si eleva su 2 piani fuori terra.

Presenza del vincolo di bene culturale

Bene vincolato ai sensi degli artt. 10, 13 del D.Lgs 42/2004:
Villa San Bono, oratorio, parco e pertinenze

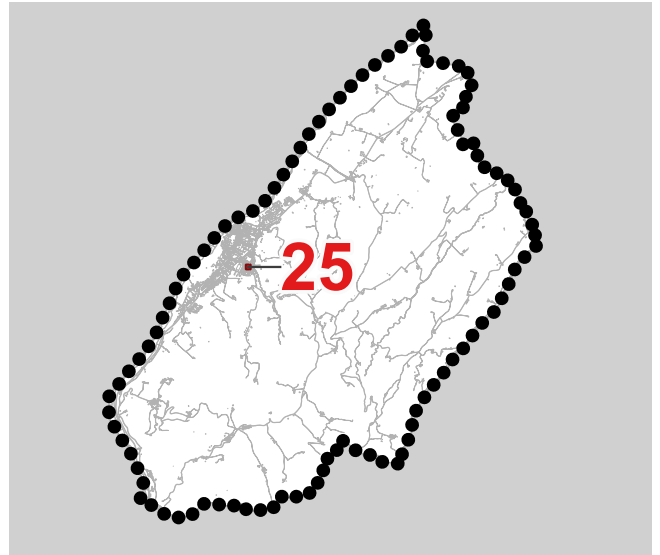

DBTR RER scala 1:5.000



Ortofoto AGEA 2023 - scala 1:2.500

- Confine comunale
- Aree urbanizzate edificate con continuità
- Insediamenti edificati in Territorio Rurale
- Centri storici e nuclei storici
- Edifici e complessi di interesse testimoniale diffusi nel territorio (n.riferimento schedatura QC_SF6.3)
- Edifici di valore architettonico e/o vincolati ai sensi del D.L.42/2004
- Edifici di valore testimoniale
- Fabbricati oggetto di potenziale desigillazione
- Opere incongrue

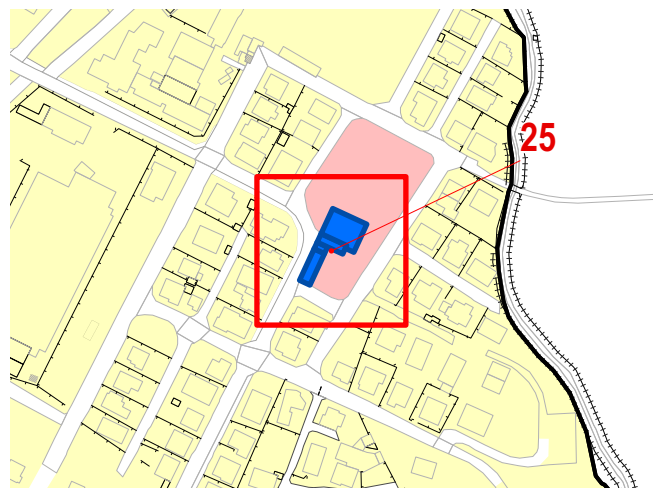

Estratto PUG - Tavola QC_SF6.2 - scala 1:5.000



Documentazione fotografica - Edificio A
Fonte: Google Maps - Google Earth



Documentazione fotografica - Edificio B
Fonte: Google Maps - Google Earth



Documentazione fotografica - Edificio C
Fonte: Google Maps - Google Earth



Documentazione fotografica - Edificio D
Fonte: Google Maps - Google Earth

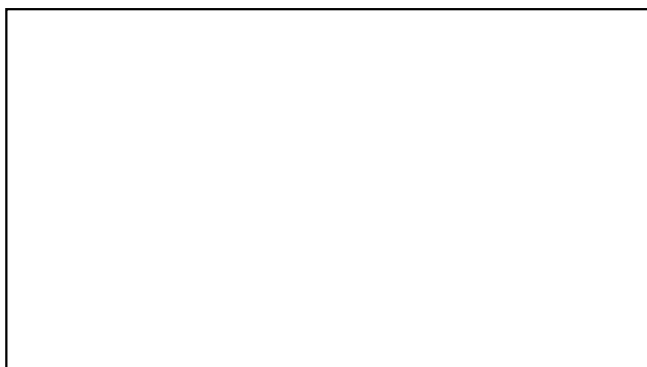

Documentazione fotografica - Edificio E
Fonte: Google Maps - Google Earth

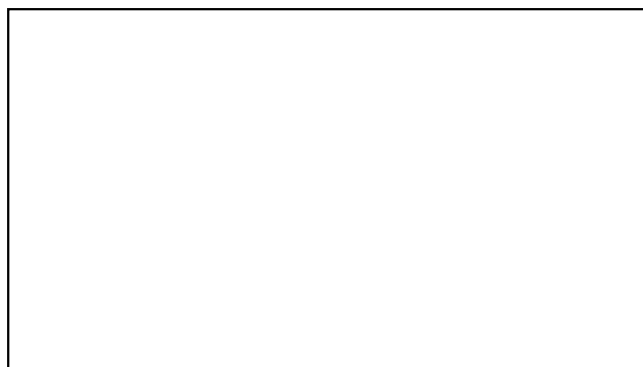

Documentazione fotografica - Edificio F
Fonte: Google Maps - Google Earth



Documentazione fotografica - Edificio G
Fonte: Google Maps - Google Earth



Documentazione fotografica - Edificio H
Fonte: Google Maps - Google Earth



Tipologia nucleo / fabbricato esistente

Edificio produttivo

Elementi di valore

26a: Fabbricato religioso con rilevante valore storico. 26b:
fabbricato produttivo di valore testimoniale

Presenza del vincolo di bene culturale



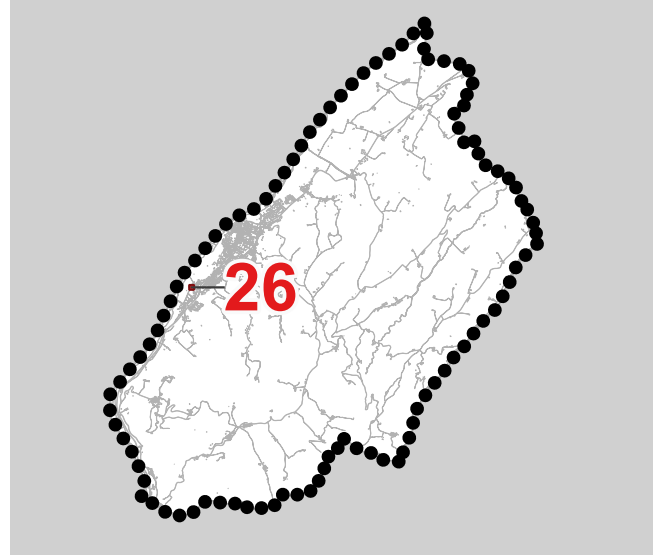



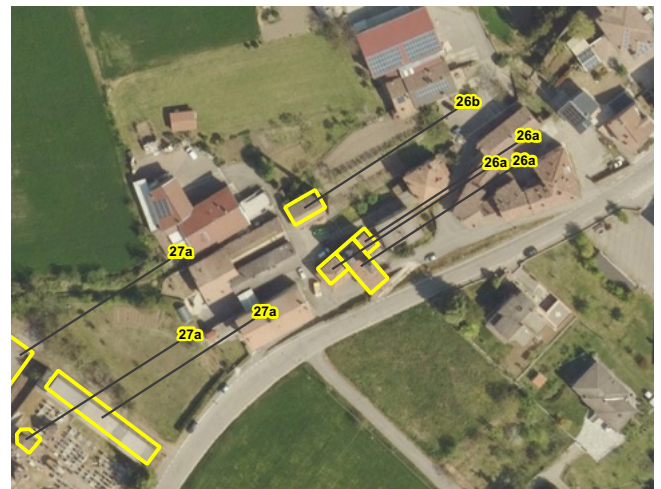

-



DBTR RER scala 1:5.000



Ortofoto AGEA 2023 - scala 1:2.500

-  Confine comunale
-  Aree urbanizzate edificate con continuità
-  Insediamenti edificati in Territorio Rurale
-  Centri storici e nuclei storici
-  Edifici e complessi di interesse testimoniale diffusi nel territorio (n.riferimento schedatura QC_SF6.3)
-  Edifici di valore architettonico e/o vincolati ai sensi del D.L.42/2004
-  Edifici di valore testimoniale
-  Fabbricati oggetto di potenziale desigillazione
-  Opere incongrue

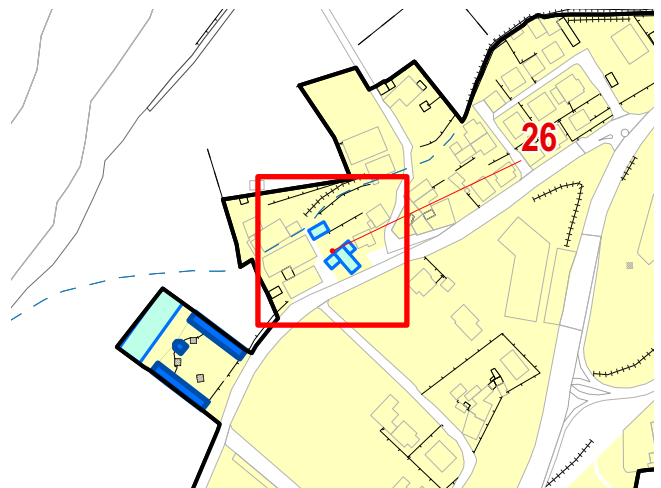

Estratto PUG - Tavola QC_SF6.2 - scala 1:5.000



Documentazione fotografica - Edificio A
Fonte: Google Maps - Google Earth



Documentazione fotografica - Edificio B
Fonte: Google Maps - Google Earth



Documentazione fotografica - Edificio C
Fonte: Google Maps - Google Earth



Documentazione fotografica - Edificio D
Fonte: Google Maps - Google Earth

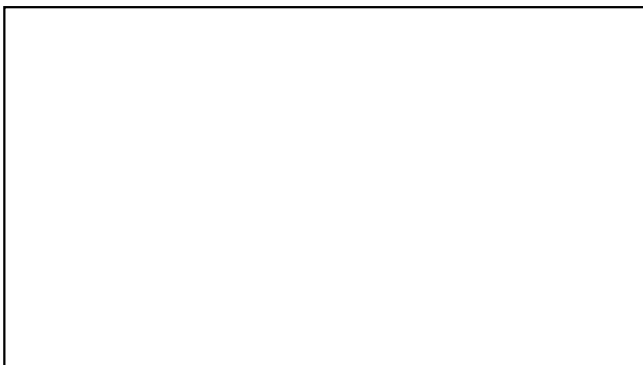

Documentazione fotografica - Edificio E
Fonte: Google Maps - Google Earth

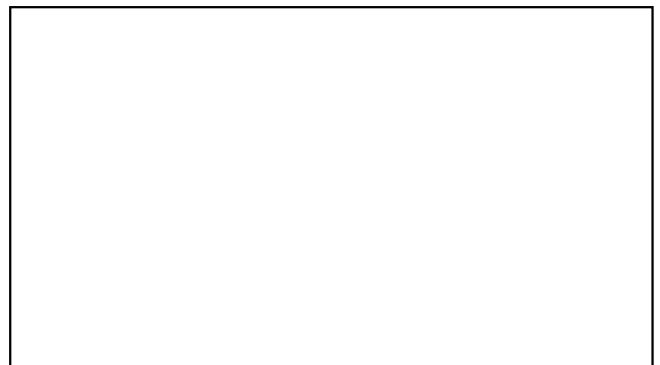

Documentazione fotografica - Edificio F
Fonte: Google Maps - Google Earth



Documentazione fotografica - Edificio G
Fonte: Google Maps - Google Earth



Documentazione fotografica - Edificio H
Fonte: Google Maps - Google Earth



Tipologia nucleo / fabbricato esistente

Cimitero di Riva

Elementi di valore

Fabbricato religioso con rilevante valore storico.

Presenza del vincolo di bene culturale

Bene vincolato ai sensi degli artt. 10, 13 del D.Lgs 42/2004:
Cimitero di Riva

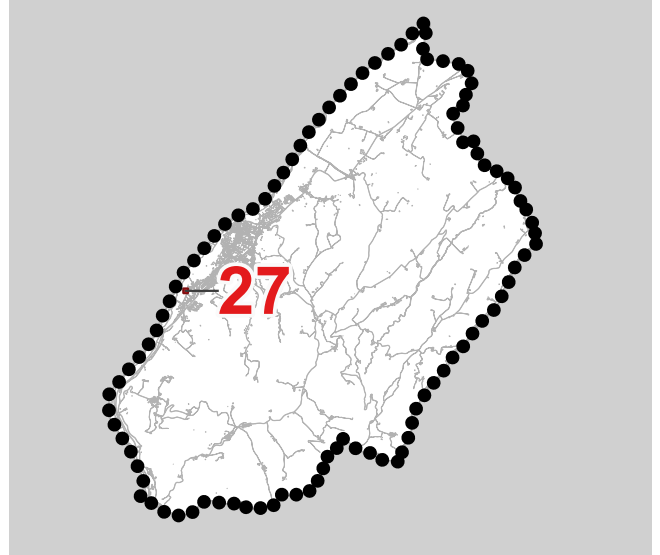

DBTR RER scala 1:5.000



Ortofoto AGEA 2023 - scala 1:2.500

- Confine comunale
- Aree urbanizzate edificate con continuità
- Insediamenti edificati in Territorio Rurale
- Centri storici e nuclei storici
- Edifici e complessi di interesse testimoniale diffusi nel territorio (n.riferimento schedatura QC_SF6.3)
- Edifici di valore architettonico e/o vincolati ai sensi del D.L.42/2004
- Edifici di valore testimoniale
- Fabbricati oggetto di potenziale desigillazione
- Opere incongrue

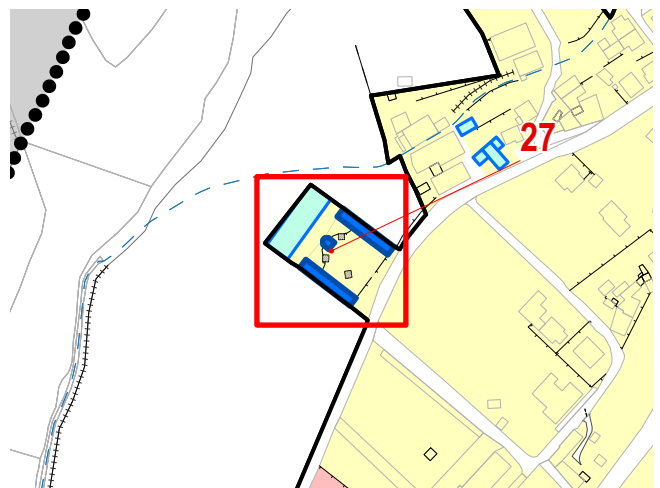

Estratto PUG - Tavola QC_SF6.2 - scala 1:5.000



Documentazione fotografica - Edificio A
Fonte: Google Maps - Google Earth



Documentazione fotografica - Edificio B
Fonte: Google Maps - Google Earth



Documentazione fotografica - Edificio C
Fonte: Google Maps - Google Earth



Documentazione fotografica - Edificio D
Fonte: Google Maps - Google Earth

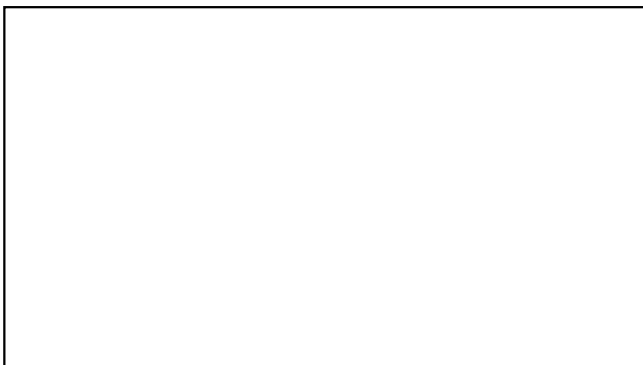

Documentazione fotografica - Edificio E
Fonte: Google Maps - Google Earth

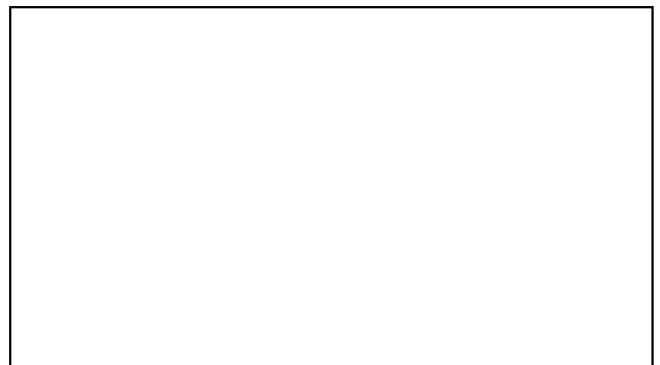

Documentazione fotografica - Edificio F
Fonte: Google Maps - Google Earth



Documentazione fotografica - Edificio G
Fonte: Google Maps - Google Earth



Documentazione fotografica - Edificio H
Fonte: Google Maps - Google Earth



Tipologia nucleo / fabbricato esistente

Centro storico di Riva

Elementi di valore

28a-b-c-d: imponente fortilizio, costruito in varie epoche, con torri, bastioni e loggiati. Presenza di elementi strutturali che ne dimostrano l'evoluzione dall'alto medioevo, attraverso i vari stili architettonici, fino al tardorinascimento.

28f: chiesa a semplice facciata con tetto a capanna, a unica ampia navata con altari addossati alle pareti laterali. Copertura realizzata con volte a crociera.

28h: palazzo su 2 piani a blocco lineare dal quale aggetta lievemente il partito centrale sul quale si apre una doppia loggia a 5 arcate alla quale si accende da una scalinata.

Presenza del vincolo di bene culturale







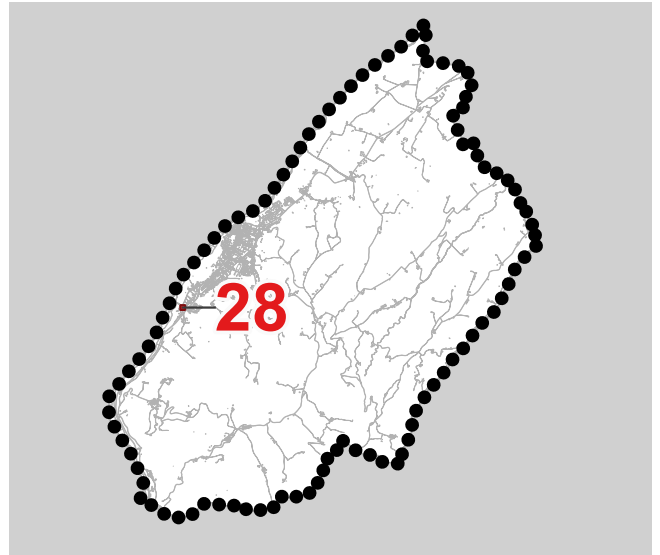

Beni vincolati ai sensi degli artt. 10,13 del D.Lgs. 42/2004:
Fornace da calce Cementi Rossi - Oratorio di San Rocco - Torre dell'Orologio - Villa Rossi, ex magazzino, parco e pert.



DBTR RER scala 1:5.000



Ortofoto AGEA 2023 - scala 1:4.000

-  Confine comunale
-  Aree urbanizzate edificate con continuità
-  Insediamenti edificati in Territorio Rurale
-  Centri storici e nuclei storici
-  Edifici e complessi di interesse testimoniale diffusi nel territorio (n.riferimento schedatura QC_SF6.3)
-  Edifici di valore architettonico e/o vincolati ai sensi del D.L.42/2004
-  Edifici di valore testimoniale
-  Fabbricati oggetto di potenziale desigillazione
-  Opere incongrue

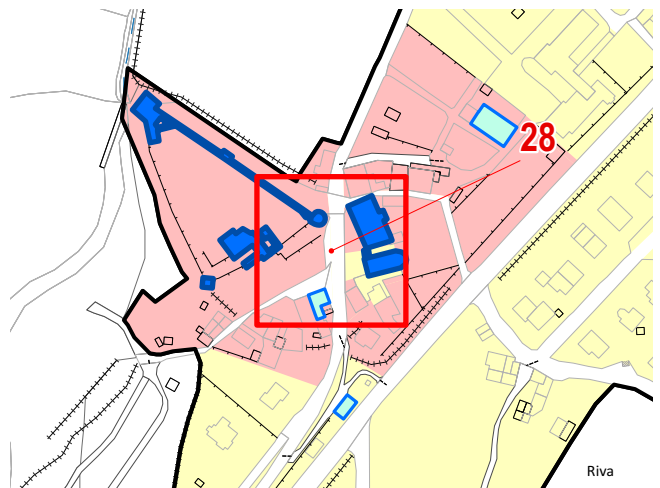

Estratto PUG - Tavola QC_SF6.2 - scala 1:5.000



Documentazione fotografica - Edificio A
Fonte: Google Maps - Google Earth



Documentazione fotografica - Edificio B
Fonte: Google Maps - Google Earth



Documentazione fotografica - Edificio C
Fonte: Google Maps - Google Earth

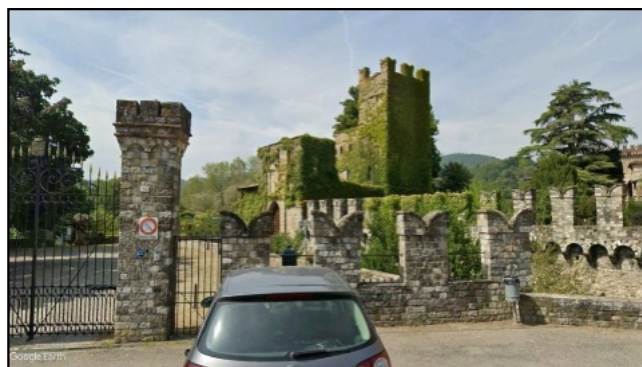

Documentazione fotografica - Edificio D
Fonte: Google Maps - Google Earth



Documentazione fotografica - Edificio E
Fonte: Google Maps - Google Earth



Documentazione fotografica - Edificio F
Fonte: Google Maps - Google Earth



Documentazione fotografica - Edificio G
Fonte: Google Maps - Google Earth



Documentazione fotografica - Edificio H
Fonte: Google Maps - Google Earth



Documentazione fotografica - Edificio I
Fonte: Google Maps - Google Earth



Tipologia nucleo / fabbricato esistente

Ex stazione SIFT di Riva

Elementi di valore

Ex stazione di classe C della linea ferroviaria SIFT
Piacenza-Bettola

Presenza del vincolo di bene culturale



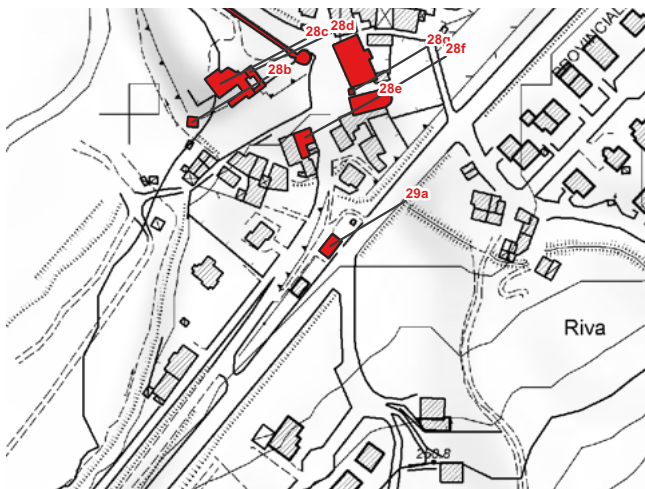
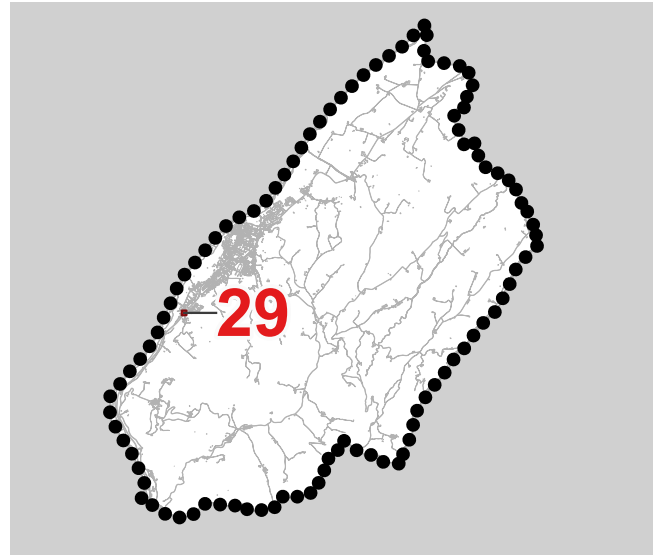





-



DBTR RER scala 1:5.000



Ortofoto AGEA 2023 - scala 1:2.500

-  Confine comunale
-  Aree urbanizzate edificate con continuità
-  Insediamenti edificati in Territorio Rurale
-  Centri storici e nuclei storici
-  Edifici e complessi di interesse testimoniale diffusi nel territorio (n.riferimento schedatura QC_SF6.3)
-  Edifici di valore architettonico e/o vincolati ai sensi del D.L.42/2004
-  Edifici di valore testimoniale
-  Fabbricati oggetto di potenziale desigillazione
-  Opere incongrue

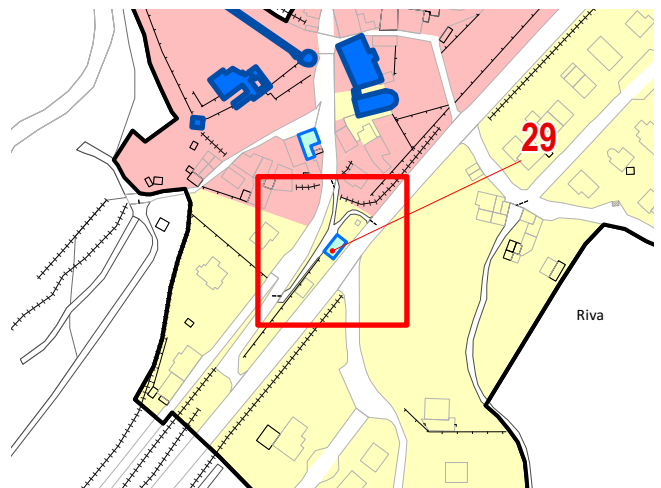

Estratto PUG - Tavola QC_SF6.2 - scala 1:5.000



Documentazione fotografica - Edificio A
Fonte: Google Maps - Google Earth



Documentazione fotografica - Edificio B
Fonte: Google Maps - Google Earth



Documentazione fotografica - Edificio C
Fonte: Google Maps - Google Earth



Documentazione fotografica - Edificio D
Fonte: Google Maps - Google Earth



Documentazione fotografica - Edificio E
Fonte: Google Maps - Google Earth



Documentazione fotografica - Edificio F
Fonte: Google Maps - Google Earth

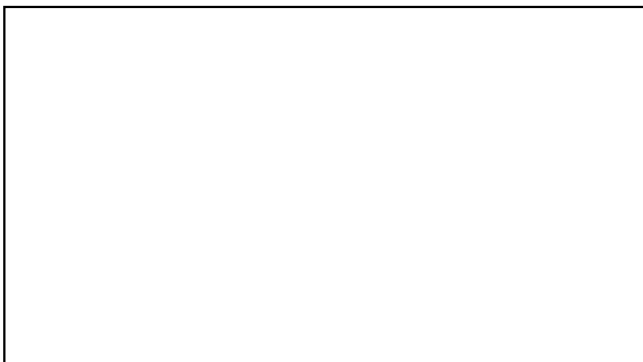

Documentazione fotografica - Edificio G
Fonte: Google Maps - Google Earth

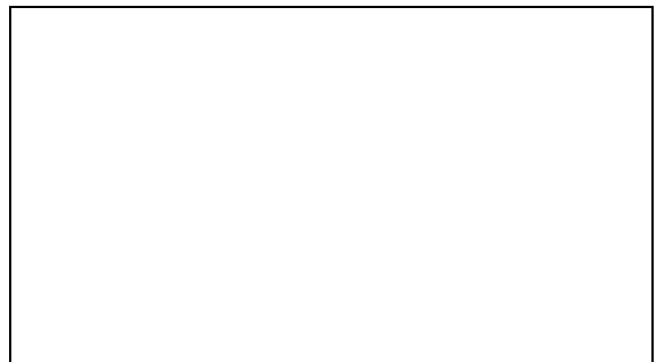

Documentazione fotografica - Edificio H
Fonte: Google Maps - Google Earth



Tipologia nucleo / fabbricato esistente

I Perinelli

Elementi di valore

Fabbricati rurali di valore storico con area pertinenziale di interesse storico-ambientale.

Presenza del vincolo di bene culturale

-

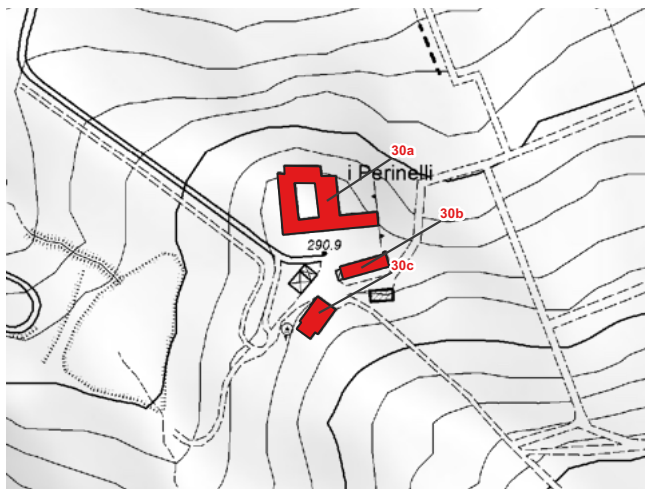
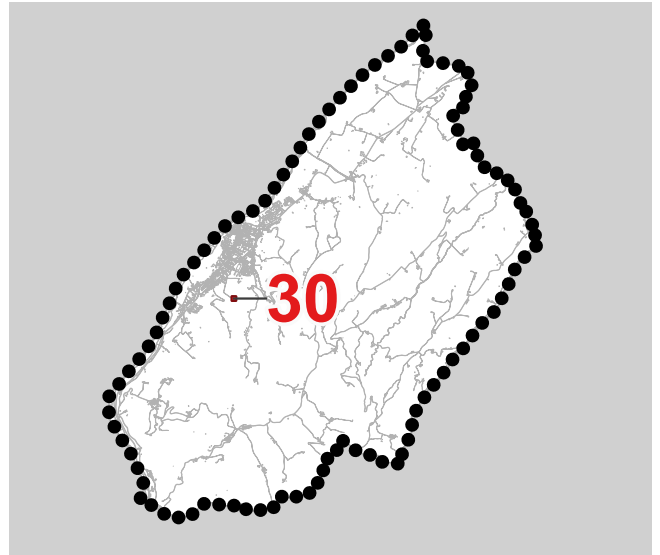

DBTR RER scala 1:5.000



Ortofoto AGEA 2023 - scala 1:2.500

- Confine comunale
- Aree urbanizzate edificate con continuità
- Insediamenti edificati in Territorio Rurale
- Centri storici e nuclei storici
- Edifici e complessi di interesse testimoniale diffusi nel territorio (n.riferimento schedatura QC_SF6.3)
- Edifici di valore architettonico e/o vincolati ai sensi del D.L.42/2004
- Edifici di valore testimoniale
- Fabbricati oggetto di potenziale desigillazione
- Opere incongrue

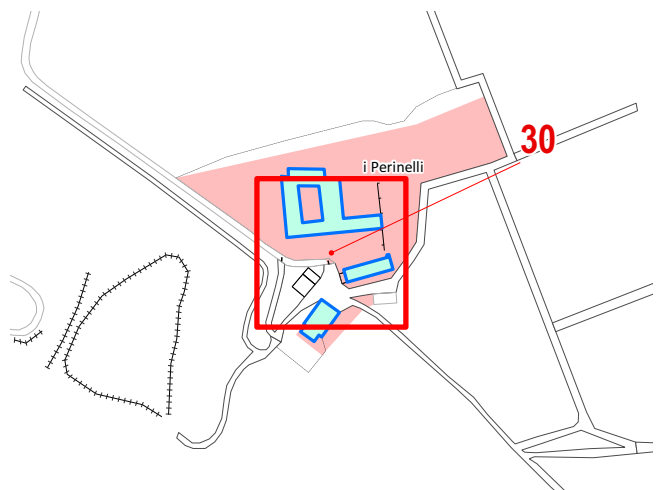

Estratto PUG - Tavola QC_SF6.2 - scala 1:5.000



Documentazione fotografica - Edificio A
Fonte: Google Maps - Google Earth



Documentazione fotografica - Edificio B
Fonte: Google Maps - Google Earth



Documentazione fotografica - Edificio C
Fonte: Google Maps - Google Earth



Documentazione fotografica - Edificio D
Fonte: Google Maps - Google Earth

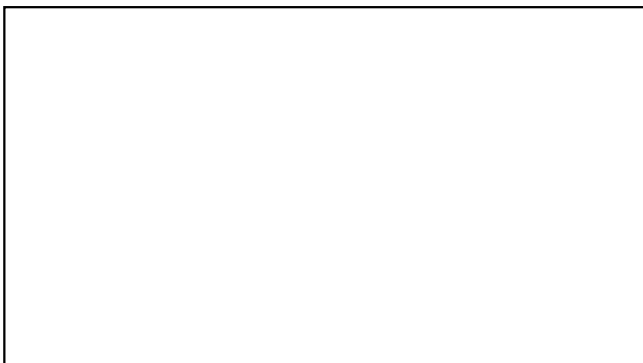

Documentazione fotografica - Edificio E
Fonte: Google Maps - Google Earth

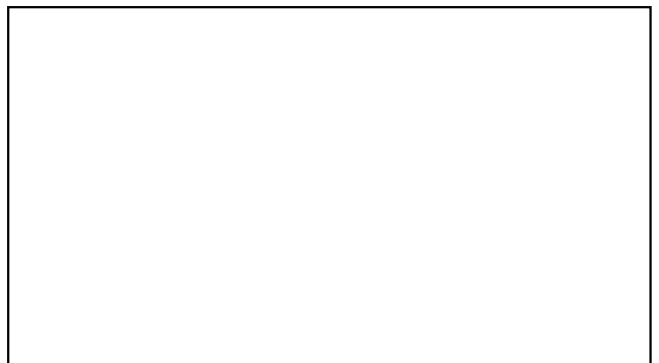

Documentazione fotografica - Edificio F
Fonte: Google Maps - Google Earth



Documentazione fotografica - Edificio G
Fonte: Google Maps - Google Earth



Documentazione fotografica - Edificio H
Fonte: Google Maps - Google Earth



Tipologia nucleo / fabbricato esistente

Il Palazzo

Elementi di valore

Fabbricati rurali di valore storico con area pertinenziale di interesse storico-ambientale.

Presenza del vincolo di bene culturale

-

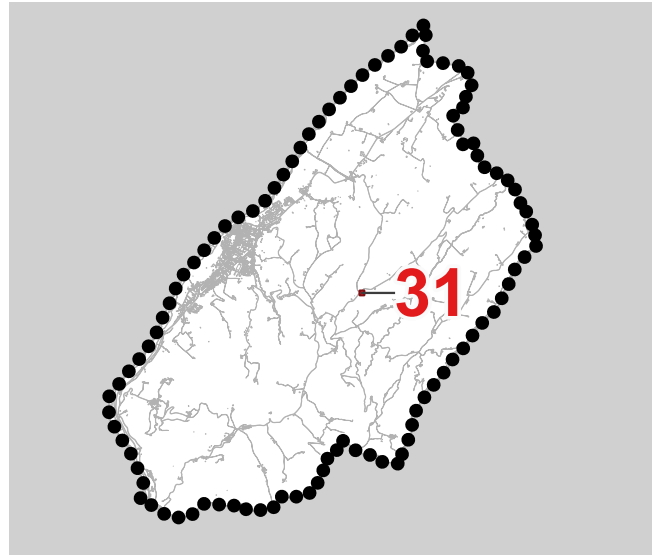

DBTR RER scala 1:5.000



Ortofoto AGEA 2023 - scala 1:2.500

- Confine comunale
- Aree urbanizzate edificate con continuità
- Insediamenti edificati in Territorio Rurale
- Centri storici e nuclei storici
- Edifici e complessi di interesse testimoniale diffusi nel territorio (n.riferimento schedatura QC_SF6.3)
- Edifici di valore architettonico e/o vincolati ai sensi del D.L.42/2004
- Edifici di valore testimoniale
- Fabbricati oggetto di potenziale desigillazione
- Opere incongrue

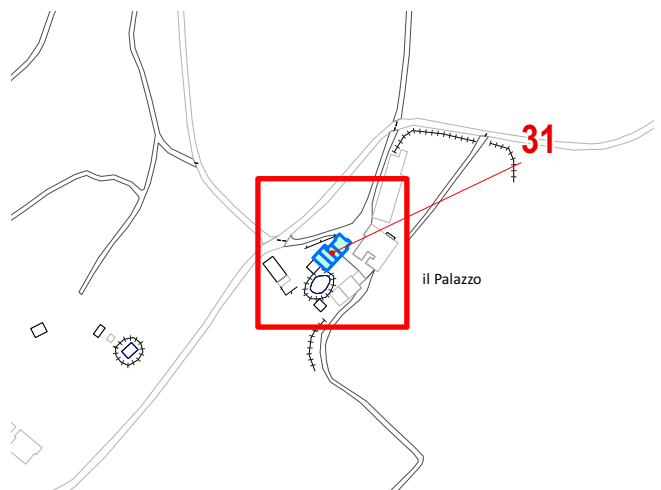

Estratto PUG - Tavola QC_SF6.2 - scala 1:5.000



Comune di Ponte dell'Olio Piano Urbanistico Generale

Censimento_del_sistema_insediativo_storico

Scheda

31



Documentazione fotografica - Edificio A
Fonte: Google Maps - Google Earth

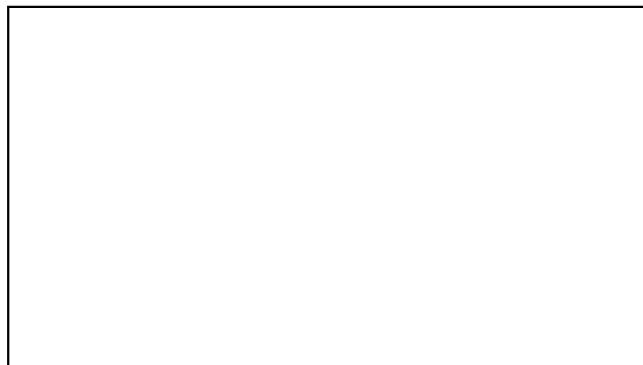

Documentazione fotografica - Edificio B
Fonte: Google Maps - Google Earth



Documentazione fotografica - Edificio C
Fonte: Google Maps - Google Earth

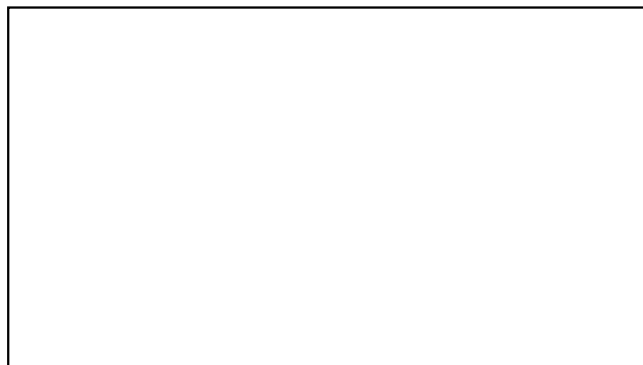

Documentazione fotografica - Edificio D
Fonte: Google Maps - Google Earth

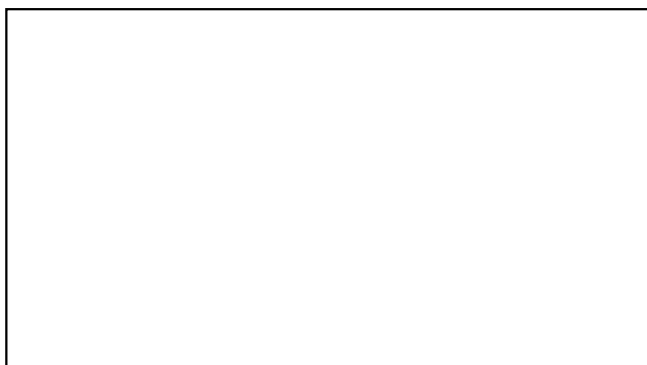

Documentazione fotografica - Edificio E
Fonte: Google Maps - Google Earth



Documentazione fotografica - Edificio F
Fonte: Google Maps - Google Earth



Documentazione fotografica - Edificio G
Fonte: Google Maps - Google Earth



Documentazione fotografica - Edificio H
Fonte: Google Maps - Google Earth



Tipologia nucleo / fabbricato esistente

Castione

Elementi di valore

32a: facciata in stile gotico lombardo, interno a unica navata con cappelle laterali intercomunicanti.

32d: possente e massiccia torre quadrata con ingresso sul fronte nord e costituita da un grande ambiente voltato al piano terreno.

Presenza del vincolo di bene culturale

Bene vincolato ai sensi degli artt. 10, 13 del D.Lgs 42/2004:
Castello di Castione Torrione - Chiesa Parrocchiale di San Giovanni Battista

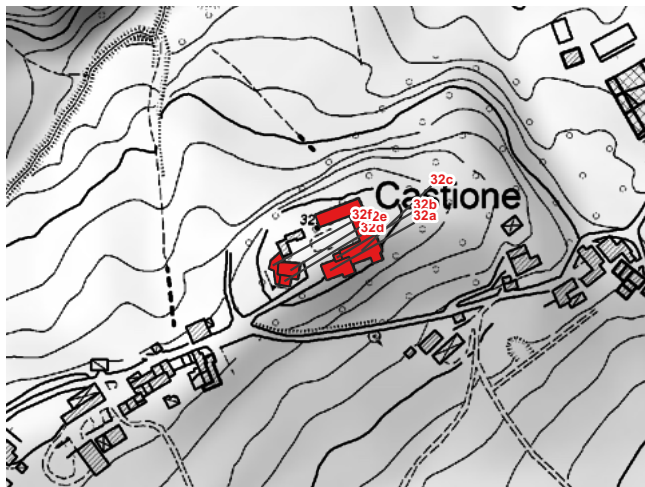
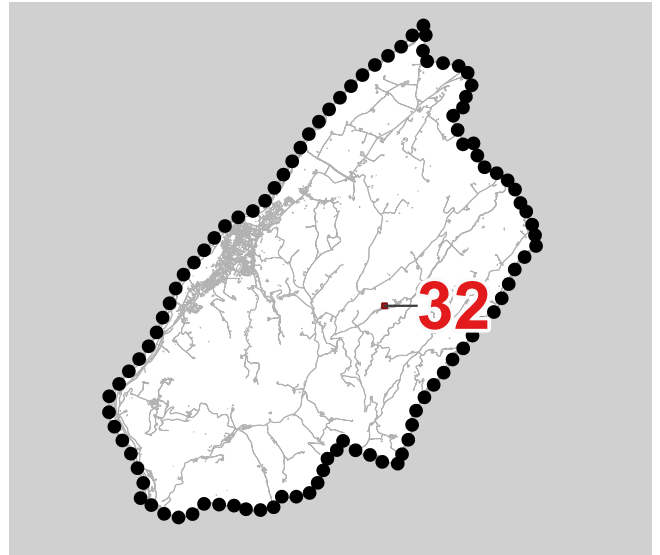

DBTR RER scala 1:5.000



Ortofoto AGEA 2023 - scala 1:2.500

- Confine comunale
- Aree urbanizzate edificate con continuità
- Insediamenti edificati in Territorio Rurale
- Centri storici e nuclei storici
- Edifici e complessi di interesse testimoniale diffusi nel territorio (n.riferimento schedatura QC_SF6.3)
- Edifici di valore architettonico e/o vincolati ai sensi del D.L.42/2004
- Edifici di valore testimoniale
- Fabbricati oggetto di potenziale desigillazione
- Opere incongrue

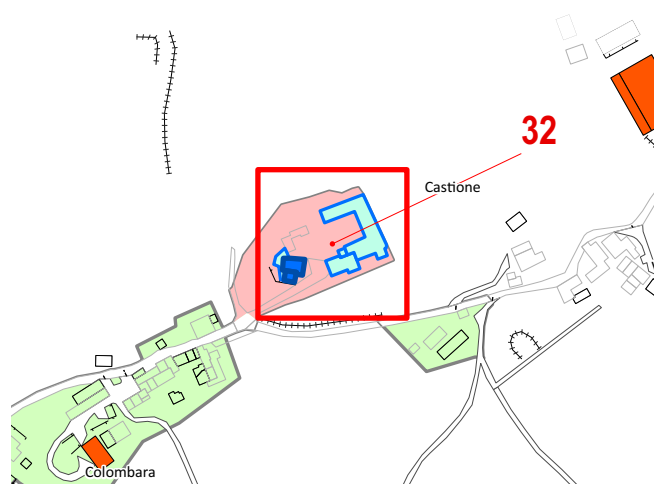

Estratto PUG - Tavola QC_SF6.2 - scala 1:5.000



Documentazione fotografica - Edificio A
Fonte: Google Maps - Google Earth



Documentazione fotografica - Edificio B
Fonte: Google Maps - Google Earth

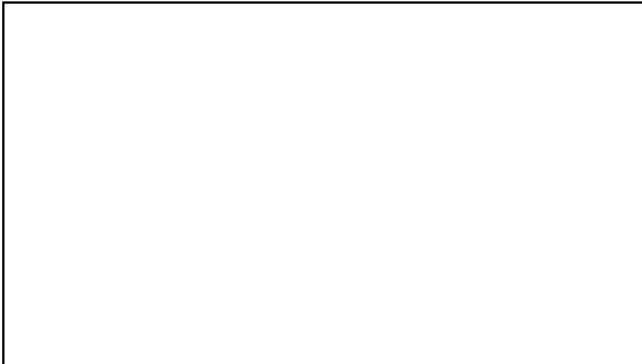

Documentazione fotografica - Edificio C
Fonte: Google Maps - Google Earth



Documentazione fotografica - Edificio D
Fonte: Google Maps - Google Earth



Documentazione fotografica - Edificio E
Fonte: Google Maps - Google Earth

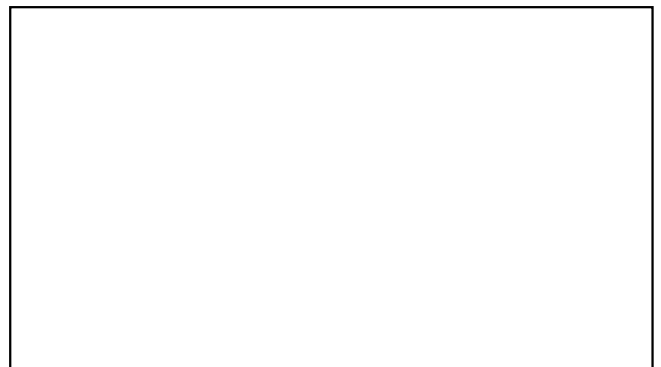

Documentazione fotografica - Edificio F
Fonte: Google Maps - Google Earth



Documentazione fotografica - Edificio G
Fonte: Google Maps - Google Earth



Documentazione fotografica - Edificio H
Fonte: Google Maps - Google Earth



Tipologia nucleo / fabbricato esistente

Mistadello di Castione

Elementi di valore

Fabbricato religioso con rilevante valore storico.

Presenza del vincolo di bene culturale



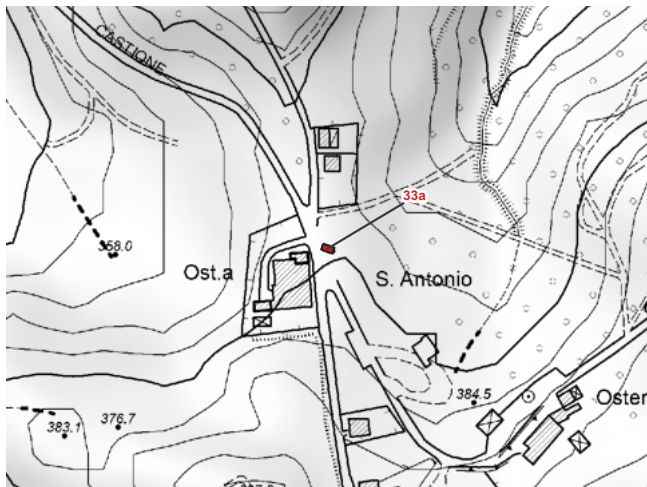
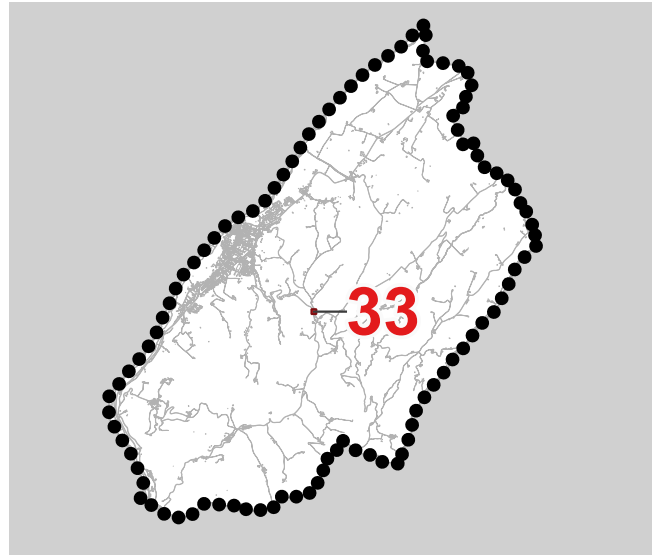





-



DBTR RER scala 1:5.000



Ortofoto AGEA 2023 - scala 1:2.500

-  Confine comunale
-  Aree urbanizzate edificate con continuità
-  Insediamenti edificati in Territorio Rurale
-  Centri storici e nuclei storici
-  1 Edifici e complessi di interesse testimoniale diffusi nel territorio (n.riferimento schedatura QC_SF6.3)
-  Edifici di valore architettonico e/o vincolati ai sensi del D.L.42/2004
-  Edifici di valore testimoniale
-  Fabbricati oggetto di potenziale desigillazione
-  Opere incongrue

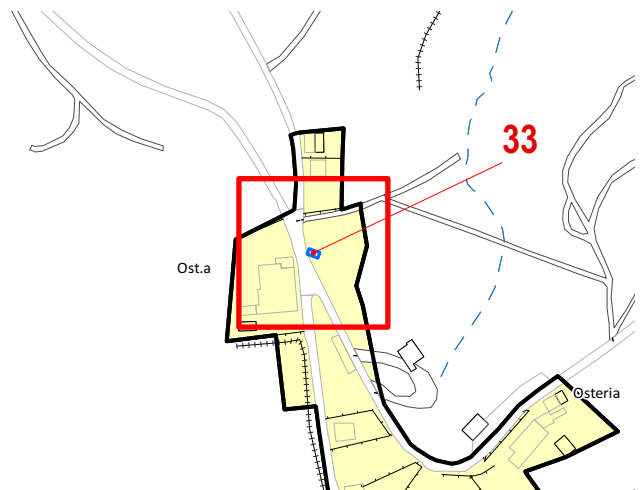

Estratto PUG - Tavola QC_SF6.2 - scala 1:5.000



Documentazione fotografica - Edificio A
Fonte: Google Maps - Google Earth

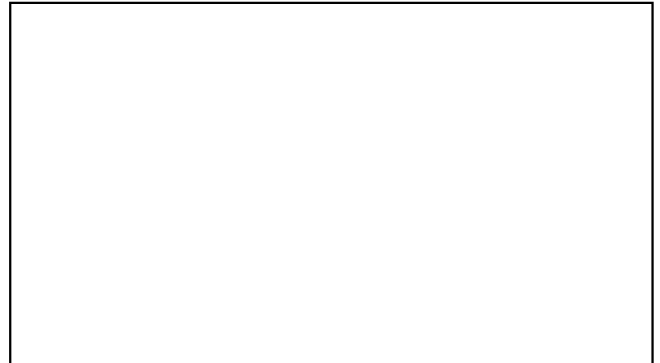

Documentazione fotografica - Edificio B
Fonte: Google Maps - Google Earth



Documentazione fotografica - Edificio C
Fonte: Google Maps - Google Earth



Documentazione fotografica - Edificio D
Fonte: Google Maps - Google Earth

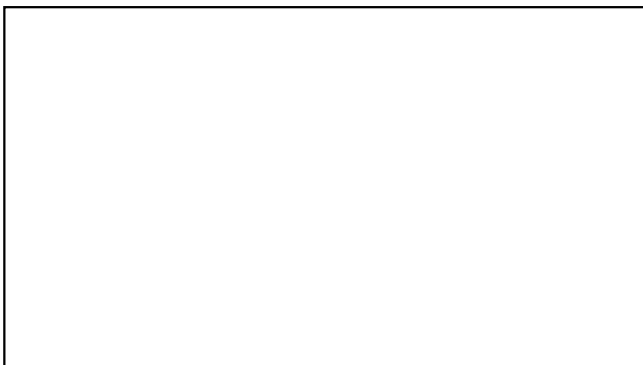

Documentazione fotografica - Edificio E
Fonte: Google Maps - Google Earth

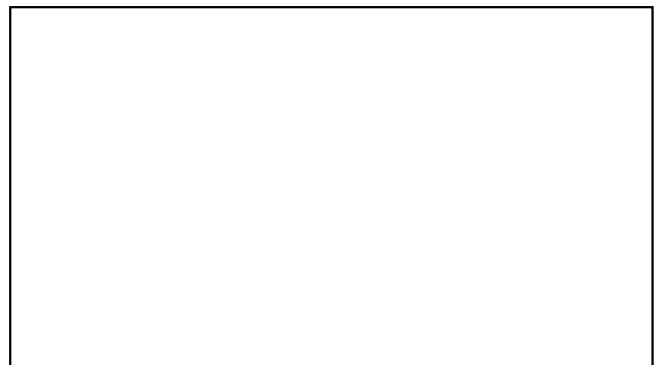

Documentazione fotografica - Edificio F
Fonte: Google Maps - Google Earth



Documentazione fotografica - Edificio G
Fonte: Google Maps - Google Earth



Documentazione fotografica - Edificio H
Fonte: Google Maps - Google Earth



Tipologia nucleo / fabbricato esistente

Cimitero di Castione

Elementi di valore

Fabbricato religioso con rilevante valore storico.

Presenza del vincolo di bene culturale

Bene vincolato ai sensi degli artt. 10, 13 del D.Lgs 42/2004:
Cimitero di Castione

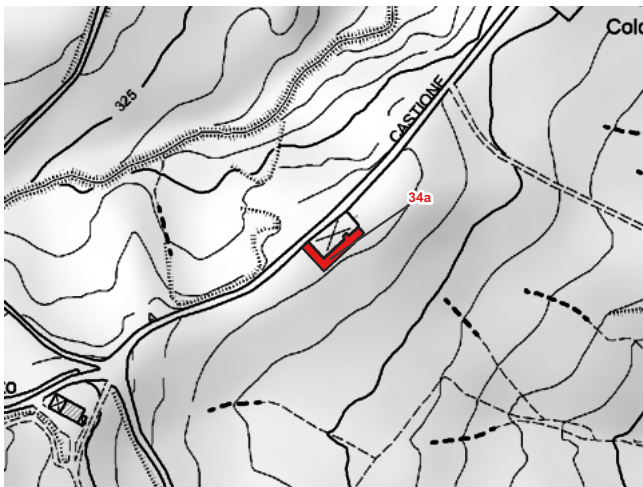
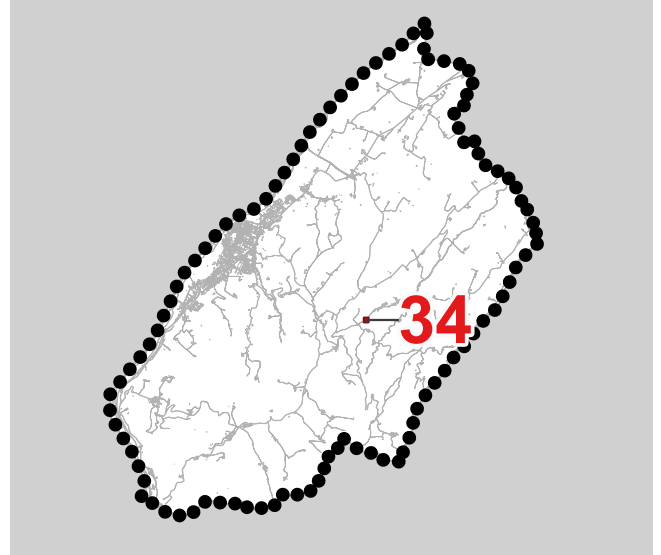

DBTR RER scala 1:5.000



Ortofoto AGEA 2023 - scala 1:2.500

- Confine comunale
- Aree urbanizzate edificate con continuità
- Insediamenti edificati in Territorio Rurale
- Centri storici e nuclei storici
- Edifici e complessi di interesse testimoniale diffusi nel territorio (n.riferimento schedatura QC_SF6.3)
- Edifici di valore architettonico e/o vincolati ai sensi del D.L.42/2004
- Edifici di valore testimoniale
- Fabbricati oggetto di potenziale desigillazione
- Opere incongrue

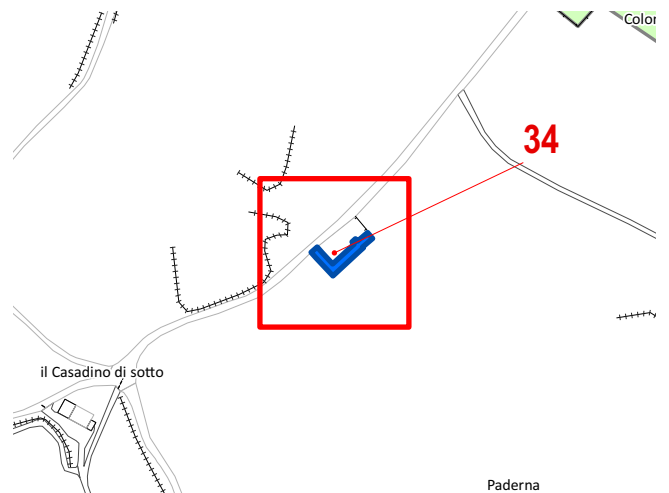

Estratto PUG - Tavola QC_SF6.2 - scala 1:5.000



Documentazione fotografica - Edificio A
Fonte: Google Maps - Google Earth

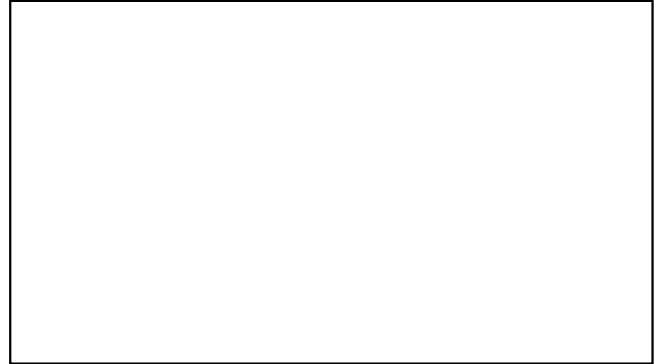

Documentazione fotografica - Edificio B
Fonte: Google Maps - Google Earth



Documentazione fotografica - Edificio C
Fonte: Google Maps - Google Earth



Documentazione fotografica - Edificio D
Fonte: Google Maps - Google Earth

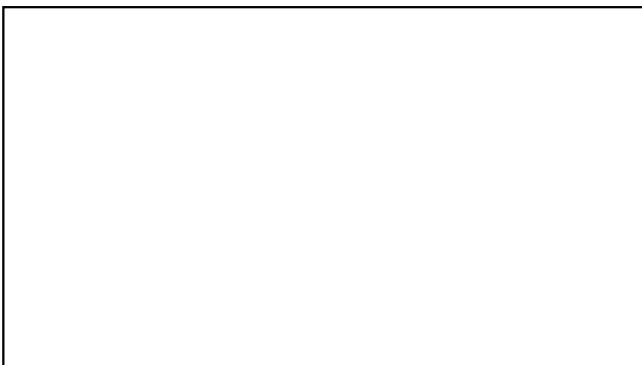

Documentazione fotografica - Edificio E
Fonte: Google Maps - Google Earth

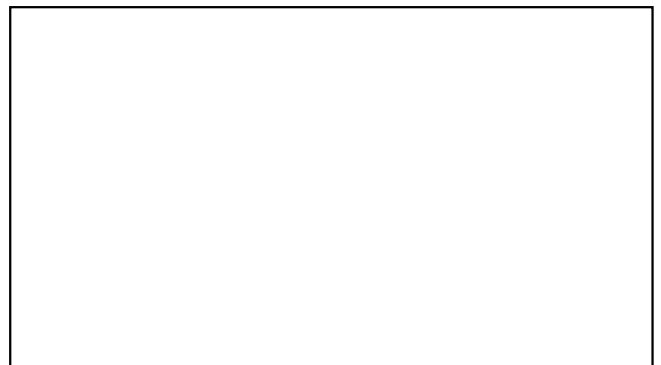

Documentazione fotografica - Edificio F
Fonte: Google Maps - Google Earth



Documentazione fotografica - Edificio G
Fonte: Google Maps - Google Earth



Documentazione fotografica - Edificio H
Fonte: Google Maps - Google Earth



Tipologia nucleo / fabbricato esistente

Ca' Bruna

Elementi di valore

Fabbricati di valore storico con parco pertinenziale di interesse storico-ambientale.

Presenza del vincolo di bene culturale

-

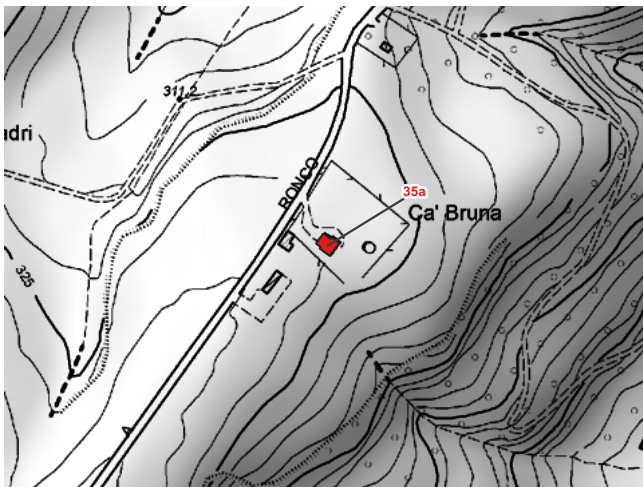
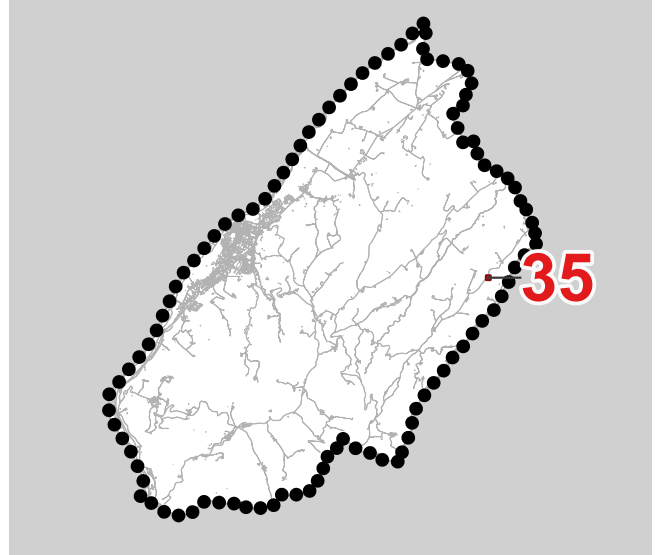

DBTR RER scala 1:5.000



Ortofoto AGEA 2023 - scala 1:2.500

- Confine comunale
- Aree urbanizzate edificate con continuità
- Insediamenti edificati in Territorio Rurale
- Centri storici e nuclei storici
- Edifici e complessi di interesse testimoniale diffusi nel territorio (n.riferimento schedatura QC_SF6.3)
- Edifici di valore architettonico e/o vincolati ai sensi del D.L.42/2004
- Edifici di valore testimoniale
- Fabbricati oggetto di potenziale desigillazione
- Opere incongrue

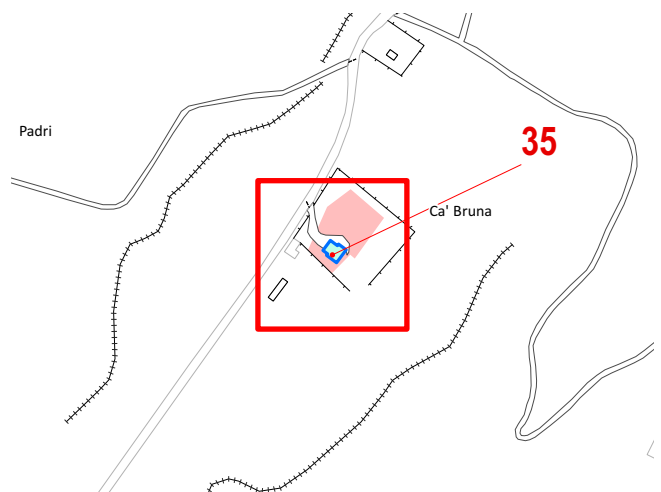

Estratto PUG - Tavola QC_SF6.2 - scala 1:5.000



Documentazione fotografica - Edificio A
Fonte: Google Maps - Google Earth



Documentazione fotografica - Edificio B
Fonte: Google Maps - Google Earth



Documentazione fotografica - Edificio C
Fonte: Google Maps - Google Earth



Documentazione fotografica - Edificio D
Fonte: Google Maps - Google Earth

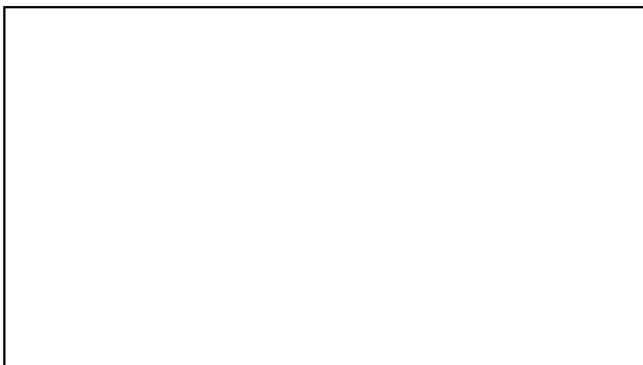

Documentazione fotografica - Edificio E
Fonte: Google Maps - Google Earth

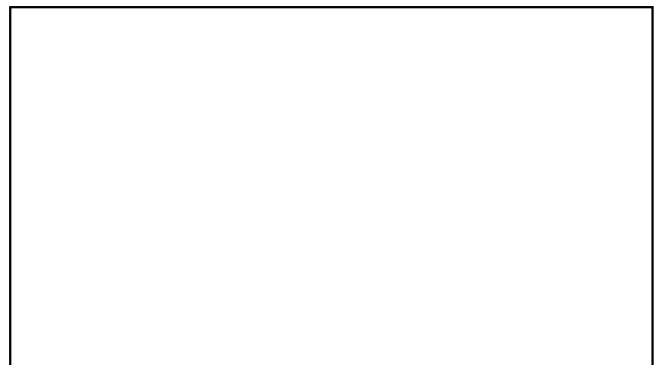

Documentazione fotografica - Edificio F
Fonte: Google Maps - Google Earth



Documentazione fotografica - Edificio G
Fonte: Google Maps - Google Earth



Documentazione fotografica - Edificio H
Fonte: Google Maps - Google Earth



Tipologia nucleo / fabbricato esistente

Chiesa Vecchia

Elementi di valore

Fabbricato religioso con rilevante valore storico.

Presenza del vincolo di bene culturale

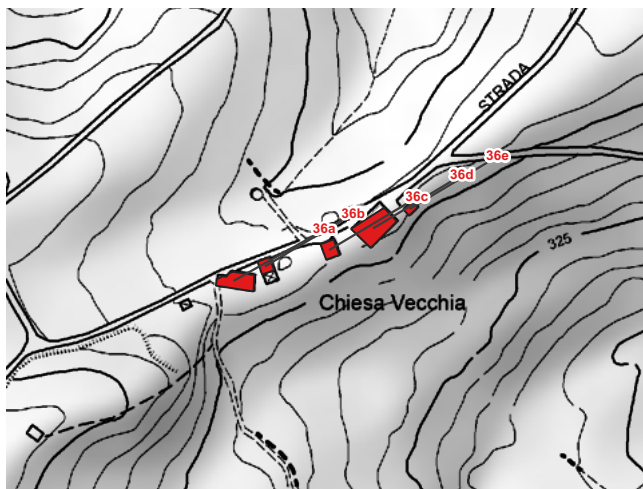
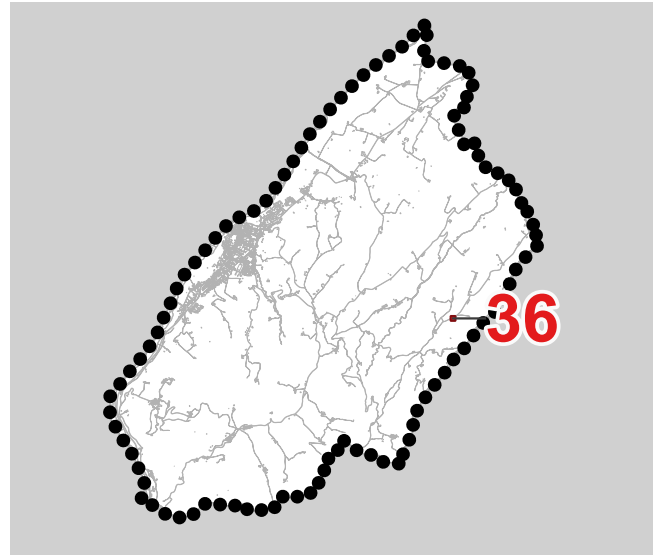

DBTR RER scala 1:5.000



Ortofoto AGEA 2023 - scala 1:2.500

- Confine comunale
- Aree urbanizzate edificate con continuità
- Insediamenti edificati in Territorio Rurale
- Centri storici e nuclei storici
- Edifici e complessi di interesse testimoniale diffusi nel territorio (n.riferimento schedatura QC_SF6.3)
- Edifici di valore architettonico e/o vincolati ai sensi del D.L.42/2004
- Edifici di valore testimoniale
- Fabbricati oggetto di potenziale desigillazione
- Opere incongrue

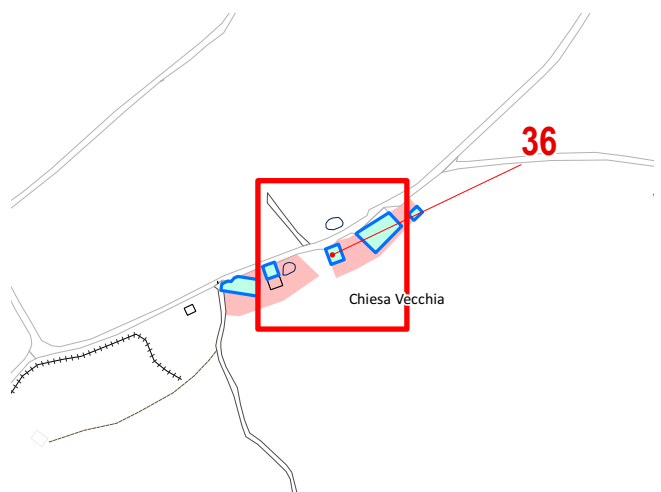

Estratto PUG - Tavola QC_SF6.2 - scala 1:5.000



Documentazione fotografica - Edificio A
Fonte: Google Maps - Google Earth



Documentazione fotografica - Edificio B
Fonte: Google Maps - Google Earth



Documentazione fotografica - Edificio C
Fonte: Google Maps - Google Earth



Documentazione fotografica - Edificio D
Fonte: Google Maps - Google Earth



Documentazione fotografica - Edificio E
Fonte: Google Maps - Google Earth

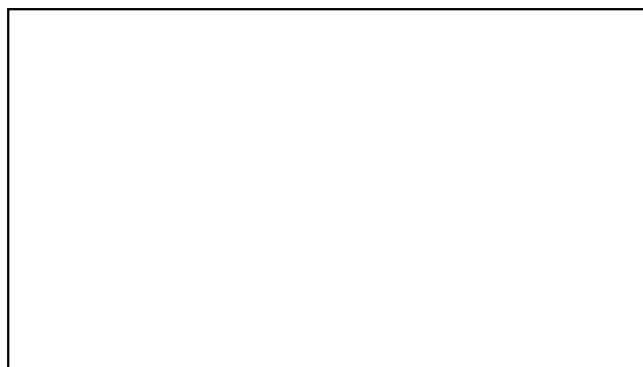

Documentazione fotografica - Edificio F
Fonte: Google Maps - Google Earth



Documentazione fotografica - Edificio G
Fonte: Google Maps - Google Earth



Documentazione fotografica - Edificio H
Fonte: Google Maps - Google Earth



Tipologia nucleo / fabbricato esistente

Cimitero di Santa Maria del Rivo

Elementi di valore

Fabbricato religioso con rilevante valore storico.

Presenza del vincolo di bene culturale



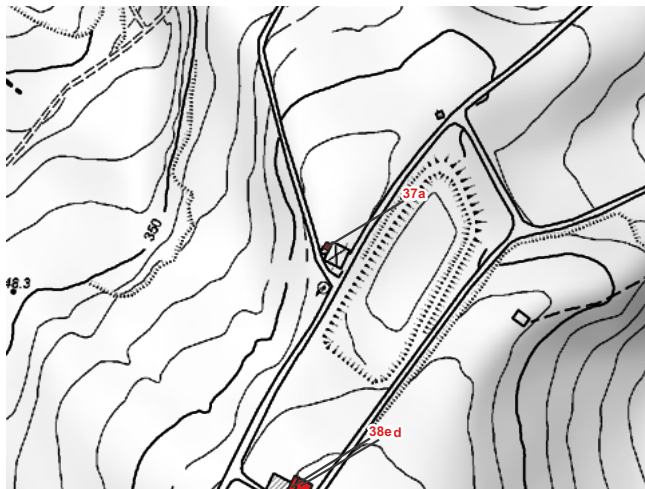
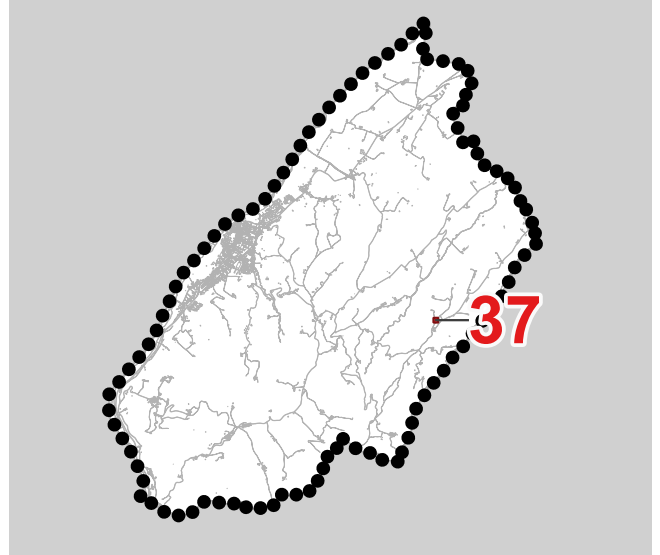





Bene vincolato ai sensi degli artt. 10, 13 del D.Lgs 42/2004:
Cimitero di S. Maria del Rivo



DBTR RER scala 1:5.000



Ortofoto AGEA 2023 - scala 1:2.500

-  Confine comunale
-  Aree urbanizzate edificate con continuità
-  Insediamenti edificati in Territorio Rurale
-  Centri storici e nuclei storici
-  Edifici e complessi di interesse testimoniale diffusi nel territorio (n.riferimento schedatura QC_SF6.3)
-  Edifici di valore architettonico e/o vincolati ai sensi del D.L.42/2004
-  Edifici di valore testimoniale
-  Fabbricati oggetto di potenziale desigillazione
-  Opere incongrue

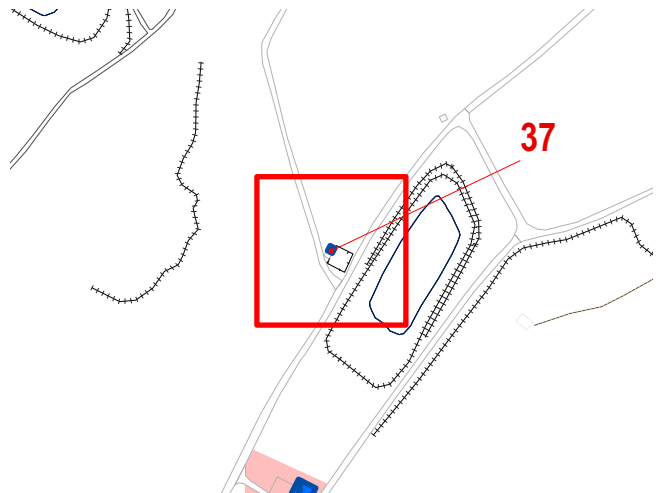

Estratto PUG - Tavola QC_SF6.2 - scala 1:5.000



Comune di Ponte dell'Olio Piano Urbanistico Generale

Censimento_del_sistema_insediativo_storico

Scheda

37



Documentazione fotografica - Edificio A
Fonte: Google Maps - Google Earth



Documentazione fotografica - Edificio B
Fonte: Google Maps - Google Earth



Documentazione fotografica - Edificio C
Fonte: Google Maps - Google Earth



Documentazione fotografica - Edificio D
Fonte: Google Maps - Google Earth

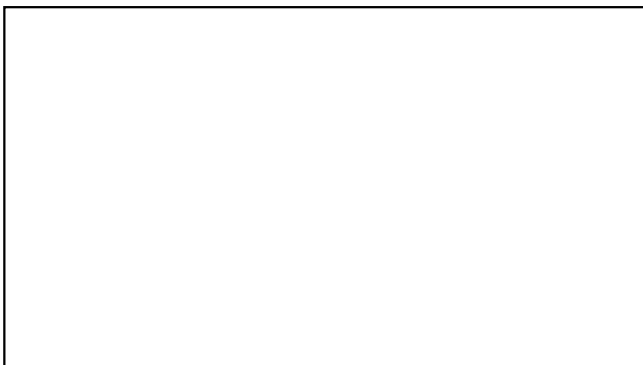

Documentazione fotografica - Edificio E
Fonte: Google Maps - Google Earth

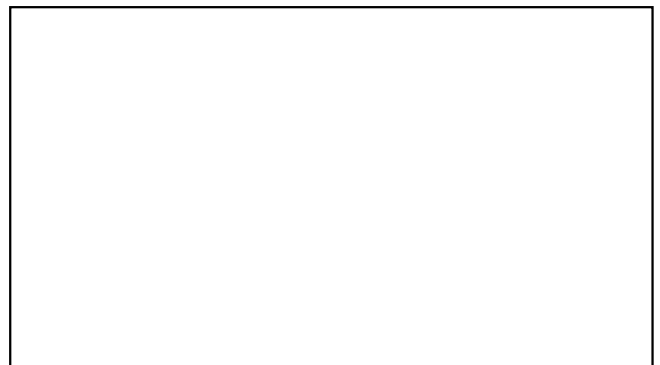

Documentazione fotografica - Edificio F
Fonte: Google Maps - Google Earth



Documentazione fotografica - Edificio G
Fonte: Google Maps - Google Earth



Documentazione fotografica - Edificio H
Fonte: Google Maps - Google Earth



Tipologia nucleo / fabbricato esistente

Santa Maria del Rivo

Elementi di valore

Fabbricati rurali di valore storico con area pertinenziale di interesse storico-ambientale.

38d: piccola Chiesa che presenta una semplice linea a capanna con portale e finestrone centrale con copertura in coppi; sul lato sinistro sorge il campanile.

Presenza del vincolo di bene culturale

Bene vincolato ai sensi degli artt. 10, 13 del D.Lgs 42/2004:
Chiesa di Santa Maria del Rivo

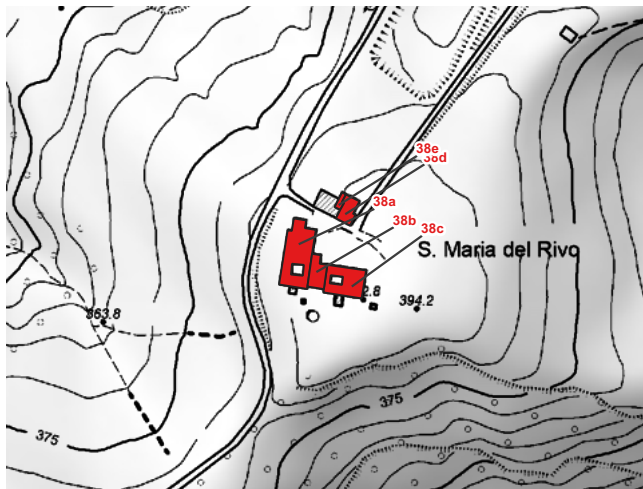
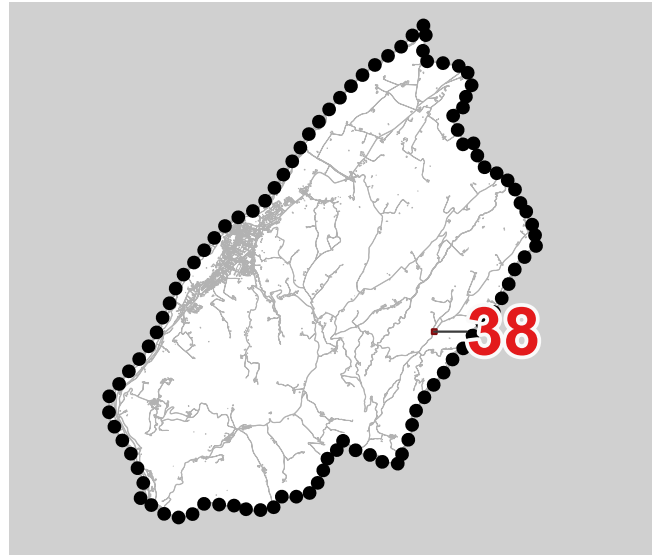

DBTR RER scala 1:5.000

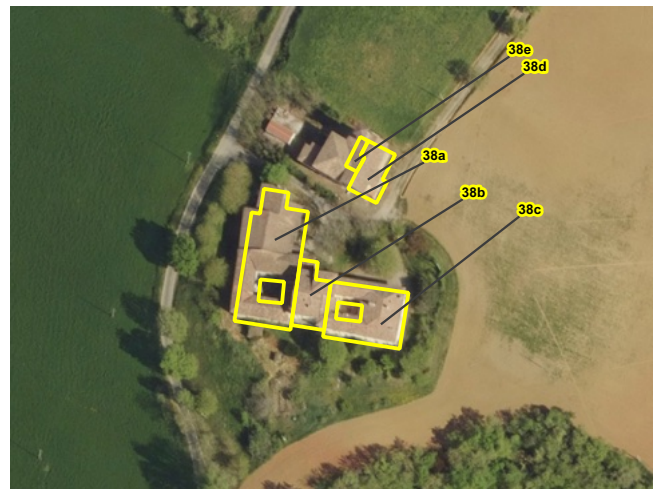

Ortofoto AGEA 2023 - scala 1:2.500

- Confine comunale
- Aree urbanizzate edificate con continuità
- Insediamenti edificati in Territorio Rurale
- Centri storici e nuclei storici
- Edifici e complessi di interesse testimoniale diffusi nel territorio (n.riferimento schedatura QC_SF6.3)
- Edifici di valore architettonico e/o vincolati ai sensi del D.L.42/2004
- Edifici di valore testimoniale
- Fabbricati oggetto di potenziale desigillazione
- Opere incongrue

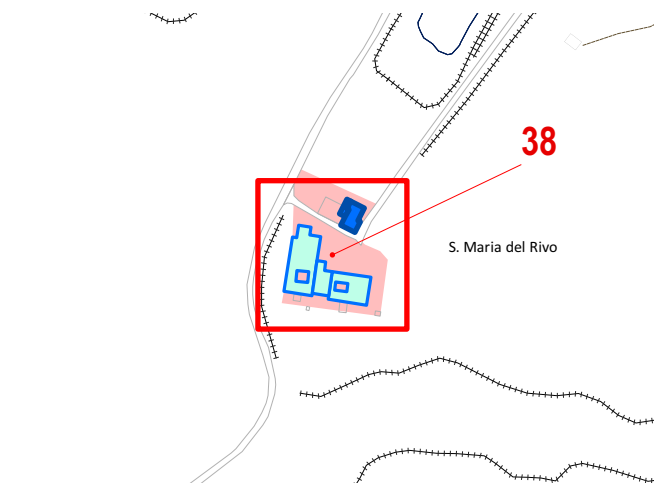

Estratto PUG - Tavola QC_SF6.2 - scala 1:5.000



Documentazione fotografica - Edificio A
Fonte: Google Maps - Google Earth



Documentazione fotografica - Edificio B
Fonte: Google Maps - Google Earth

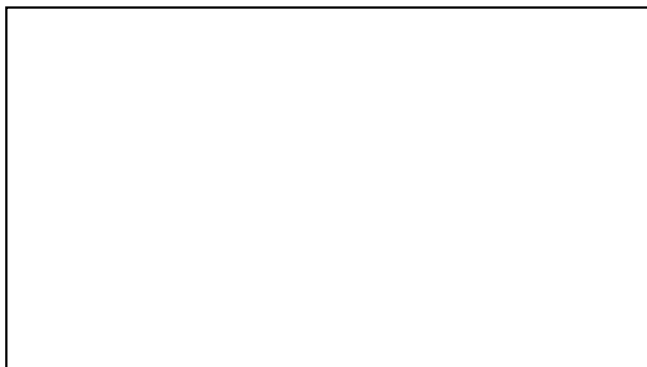

Documentazione fotografica - Edificio C
Fonte: Google Maps - Google Earth



Documentazione fotografica - Edificio D
Fonte: Google Maps - Google Earth

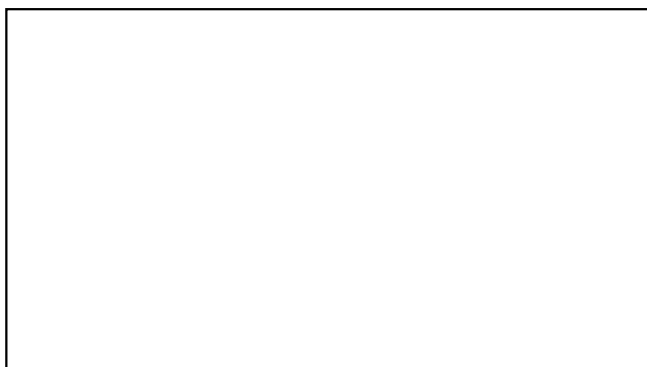

Documentazione fotografica - Edificio E
Fonte: Google Maps - Google Earth

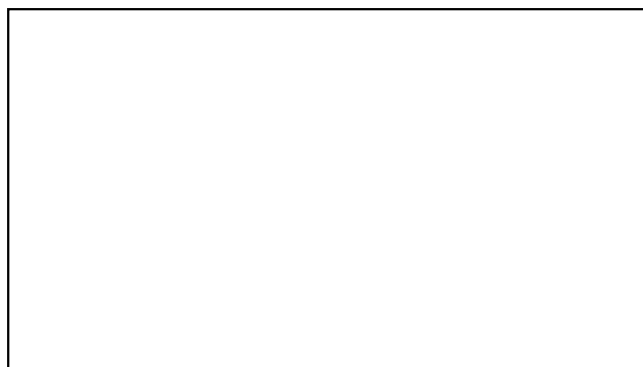

Documentazione fotografica - Edificio F
Fonte: Google Maps - Google Earth



Documentazione fotografica - Edificio G
Fonte: Google Maps - Google Earth



Documentazione fotografica - Edificio H
Fonte: Google Maps - Google Earth



Tipologia nucleo / fabbricato esistente

Cimitero di Veggiola

Elementi di valore

Fabbricato religioso con rilevante valore storico.

Presenza del vincolo di bene culturale



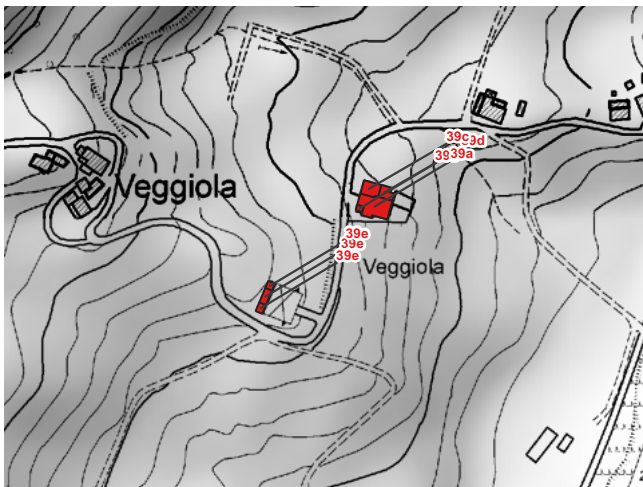
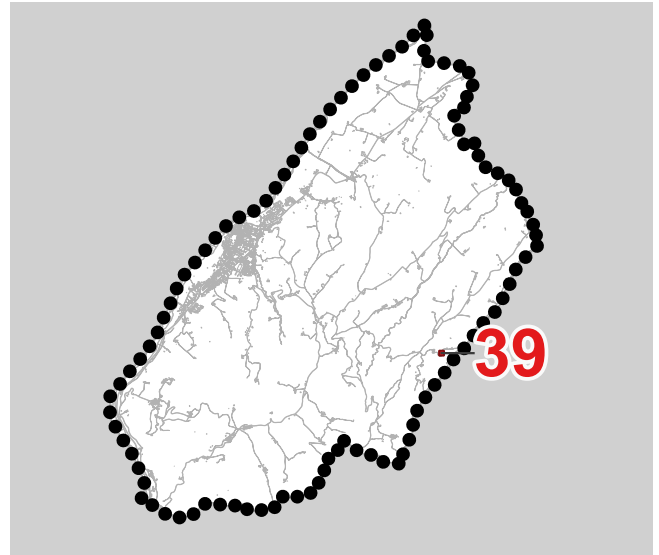





Bene vincolato ai sensi degli artt. 10, 13 del D.Lgs 42/2004:
Chiesa di San Pietro in Vincoli, Casa Canonica e pertinenze



DBTR RER scala 1:5.000



Ortofoto AGEA 2023 - scala 1:2.500

-  Confine comunale
-  Aree urbanizzate edificate con continuità
-  Insediamenti edificati in Territorio Rurale
-  Centri storici e nuclei storici
-  Edifici e complessi di interesse testimoniale diffusi nel territorio (n.riferimento schedatura QC_SF6.3)
-  Edifici di valore architettonico e/o vincolati ai sensi del D.L.42/2004
-  Edifici di valore testimoniale
-  Fabbricati oggetto di potenziale desigillazione
-  Opere incongrue

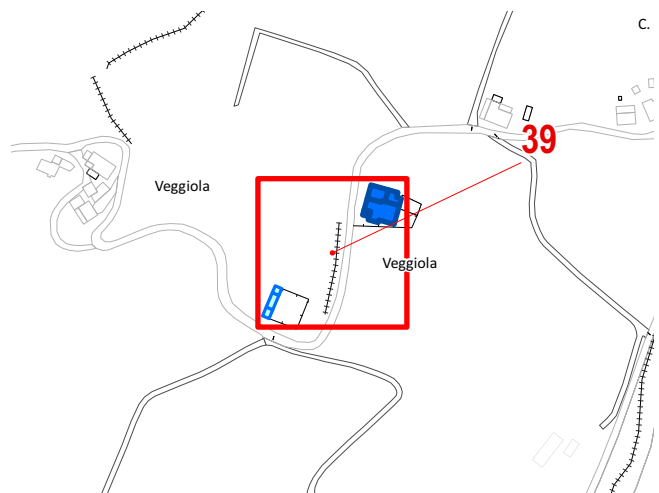

Estratto PUG - Tavola QC_SF6.2 - scala 1:5.000



Documentazione fotografica - Edificio A
Fonte: Google Maps - Google Earth



Documentazione fotografica - Edificio B
Fonte: Google Maps - Google Earth



Documentazione fotografica - Edificio C
Fonte: Google Maps - Google Earth



Documentazione fotografica - Edificio D
Fonte: Google Maps - Google Earth

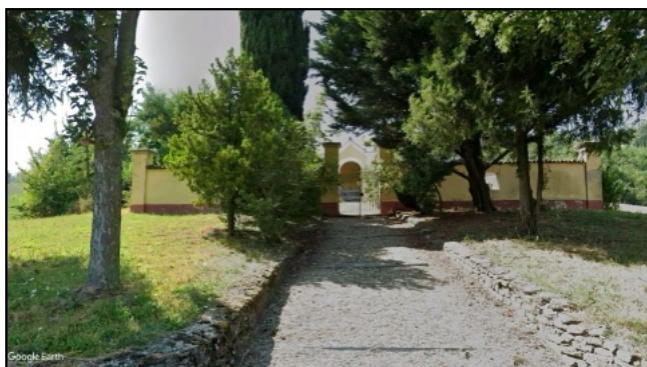

Documentazione fotografica - Edificio E
Fonte: Google Maps - Google Earth

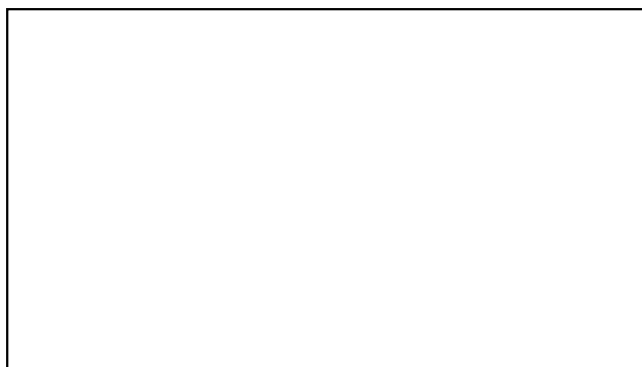

Documentazione fotografica - Edificio F
Fonte: Google Maps - Google Earth



Documentazione fotografica - Edificio G
Fonte: Google Maps - Google Earth



Documentazione fotografica - Edificio H
Fonte: Google Maps - Google Earth



Tipologia nucleo / fabbricato esistente

Camminata

Elementi di valore

Fabbricati rurali di valore storico con area pertinenziale di interesse storico-ambientale.



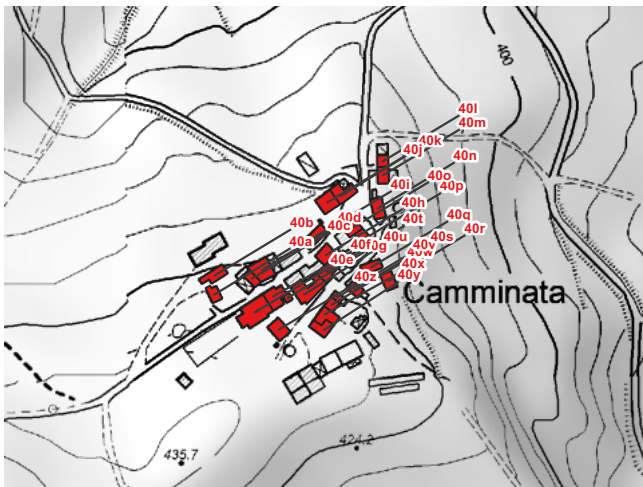
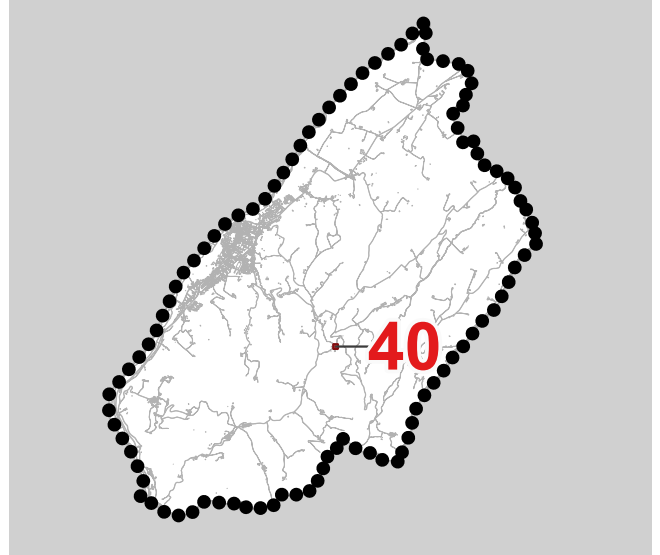





Presenza del vincolo di bene culturale



DBTR RER scala 1:5.000



Ortofoto AGEA 2023 - scala 1:2.500

-  Confine comunale
-  Aree urbanizzate edificate con continuità
-  Insediamenti edificati in Territorio Rurale
-  Centri storici e nuclei storici
-  Edifici e complessi di interesse testimoniale diffusi nel territorio (n.riferimento schedatura QC_SF6.3)
-  Edifici di valore architettonico e/o vincolati ai sensi del D.L.42/2004
-  Edifici di valore testimoniale
-  Fabbricati oggetto di potenziale desigillazione
-  Opere incongrue

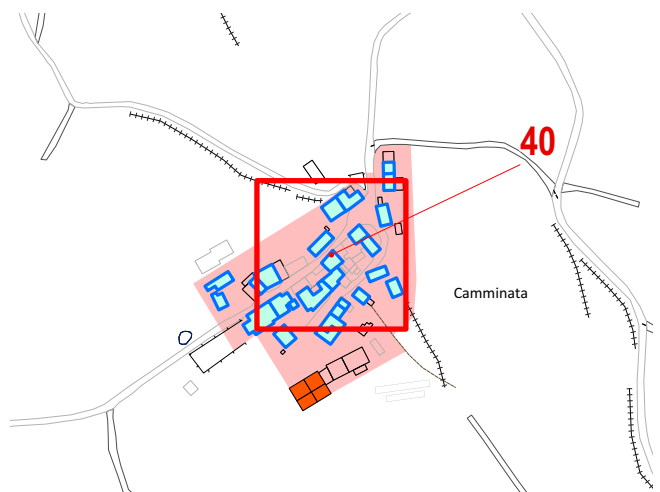

Estratto PUG - Tavola QC_SF6.2 - scala 1:5.000



Documentazione fotografica - Edificio A
Fonte: Google Maps - Google Earth



Documentazione fotografica - Edificio B
Fonte: Google Maps - Google Earth



Documentazione fotografica - Edificio C
Fonte: Google Maps - Google Earth



Documentazione fotografica - Edificio D
Fonte: Google Maps - Google Earth

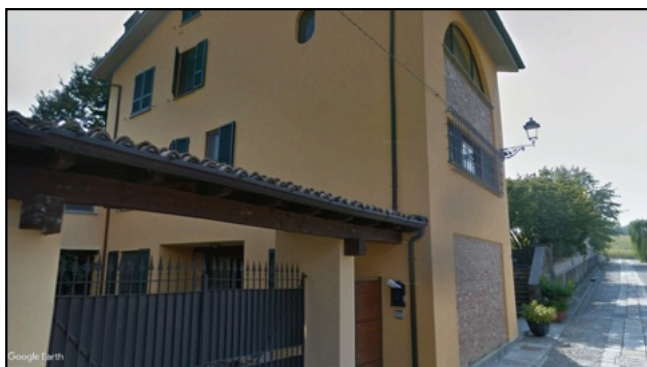

Documentazione fotografica - Edificio E
Fonte: Google Maps - Google Earth



Documentazione fotografica - Edificio F
Fonte: Google Maps - Google Earth



Documentazione fotografica - Edificio G
Fonte: Google Maps - Google Earth



Documentazione fotografica - Edificio H
Fonte: Google Maps - Google Earth

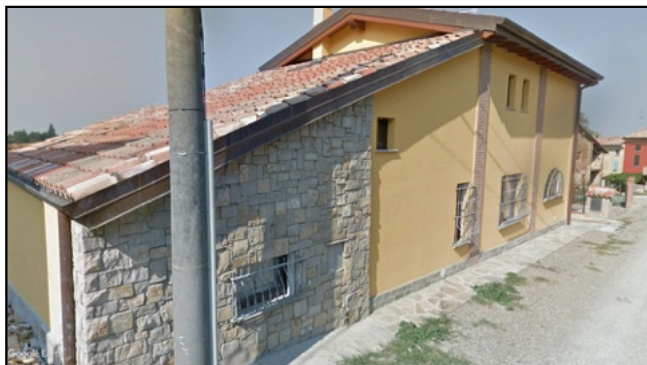

Documentazione fotografica - Edificio I
Fonte: Google Maps - Google Earth



Documentazione fotografica - Edificio J
Fonte: Google Maps - Google Earth



Documentazione fotografica - Edificio K
Fonte: Google Maps - Google Earth



Documentazione fotografica - Edificio L
Fonte: Google Maps - Google Earth



Documentazione fotografica - Edificio M
Fonte: Google Maps - Google Earth



Documentazione fotografica - Edificio N
Fonte: Google Maps - Google Earth



Documentazione fotografica - Edificio O
Fonte: Google Maps - Google Earth



Documentazione fotografica - Edificio P
Fonte: Google Maps - Google Earth



Documentazione fotografica - Edificio Q
Fonte: Google Maps - Google Earth



Documentazione fotografica - Edificio R
Fonte: Google Maps - Google Earth



Documentazione fotografica - Edificio S
Fonte: Google Maps - Google Earth



Documentazione fotografica - Edificio T
Fonte: Google Maps - Google Earth



Documentazione fotografica - Edificio U
Fonte: Google Maps - Google Earth



Documentazione fotografica - Edificio V
Fonte: Google Maps - Google Earth



Documentazione fotografica - Edificio W
Fonte: Google Maps - Google Earth



Documentazione fotografica - Edificio X
Fonte: Google Maps - Google Earth



Documentazione fotografica - Edificio Y
Fonte: Google Maps - Google Earth



Documentazione fotografica - Edificio Z
Fonte: Google Maps - Google Earth



Tipologia nucleo / fabbricato esistente

Saviano

Elementi di valore

Fabbricati rurali di valore storico con area pertinenziale di interesse storico-ambientale.

Presenza del vincolo di bene culturale



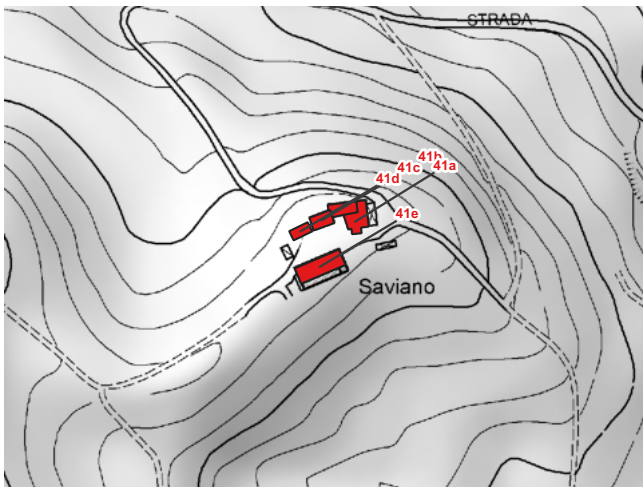
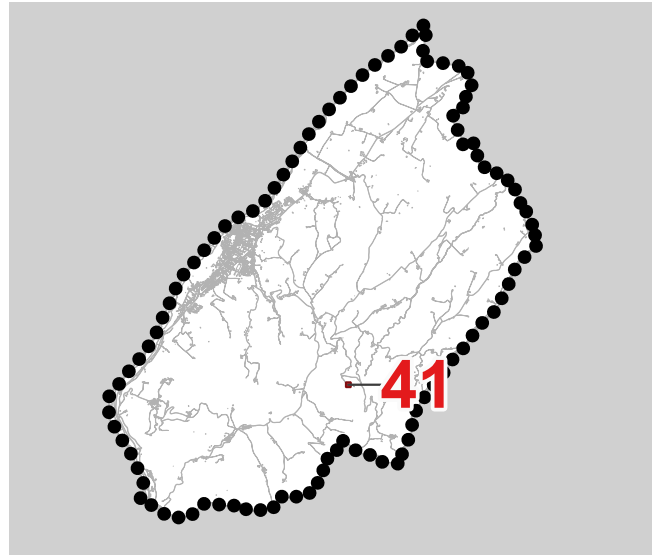





-



DBTR RER scala 1:5.000



Ortofoto AGEA 2023 - scala 1:2.500

-  Confine comunale
-  Aree urbanizzate edificate con continuità
-  Insediamenti edificati in Territorio Rurale
-  Centri storici e nuclei storici
-  Edifici e complessi di interesse testimoniale diffusi nel territorio (n.riferimento schedatura QC_SF6.3)
-  Edifici di valore architettonico e/o vincolati ai sensi del D.L.42/2004
-  Edifici di valore testimoniale
-  Fabbricati oggetto di potenziale desigillazione
-  Opere incongrue

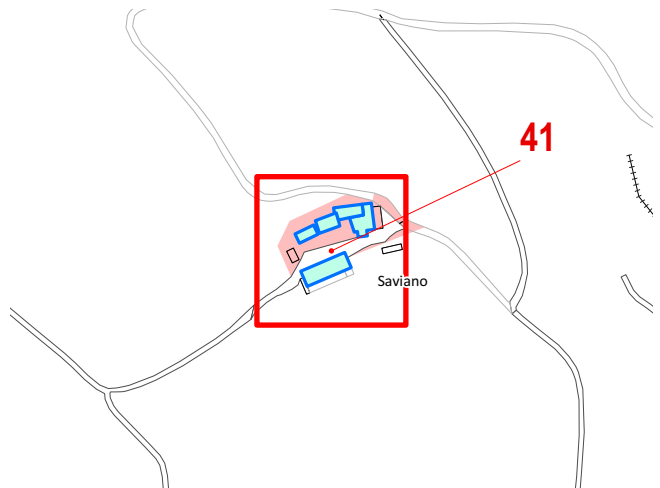

Estratto PUG - Tavola QC_SF6.2 - scala 1:5.000



Documentazione fotografica - Edificio A
Fonte: Google Maps - Google Earth



Documentazione fotografica - Edificio B
Fonte: Google Maps - Google Earth

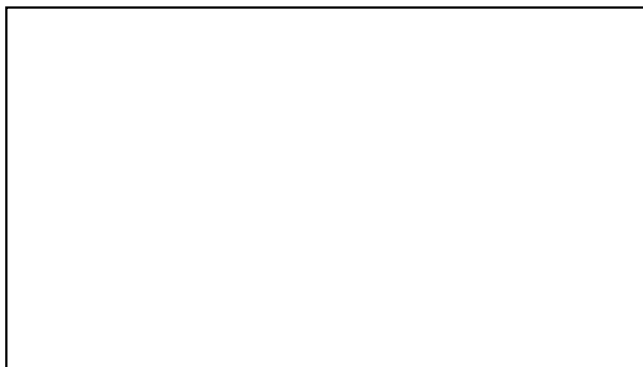

Documentazione fotografica - Edificio C
Fonte: Google Maps - Google Earth

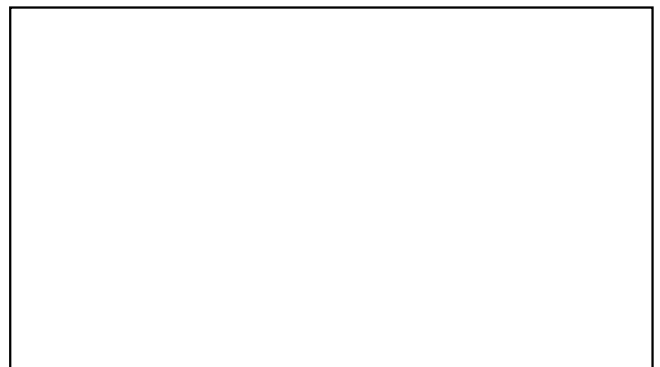

Documentazione fotografica - Edificio D
Fonte: Google Maps - Google Earth

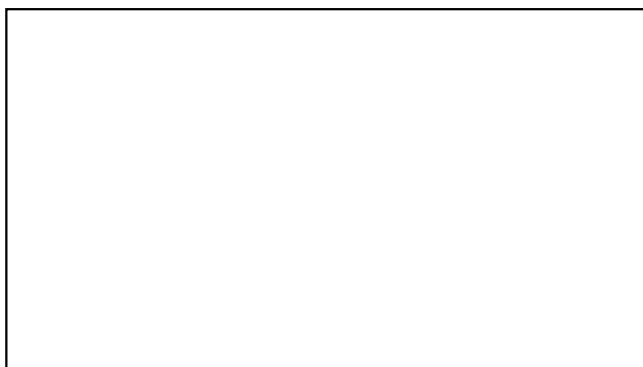

Documentazione fotografica - Edificio E
Fonte: Google Maps - Google Earth

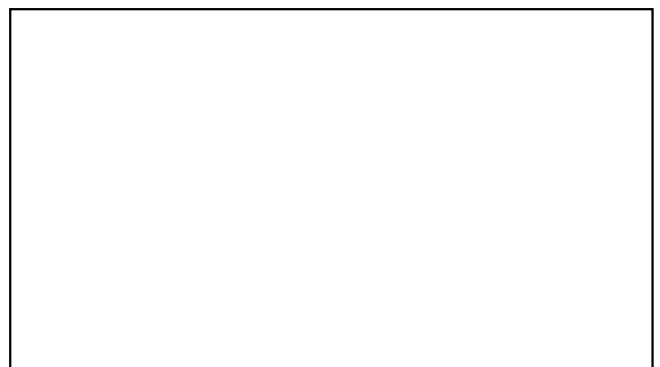

Documentazione fotografica - Edificio F
Fonte: Google Maps - Google Earth

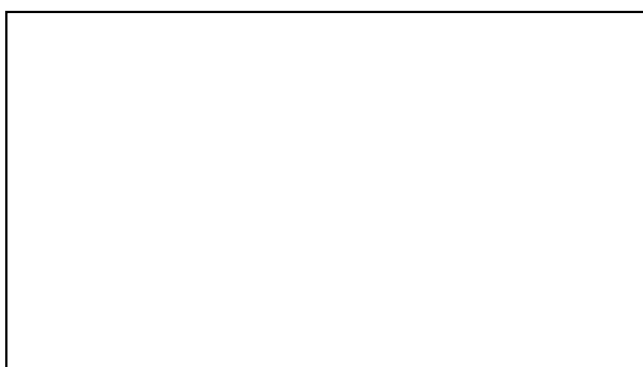

Documentazione fotografica - Edificio G
Fonte: Google Maps - Google Earth

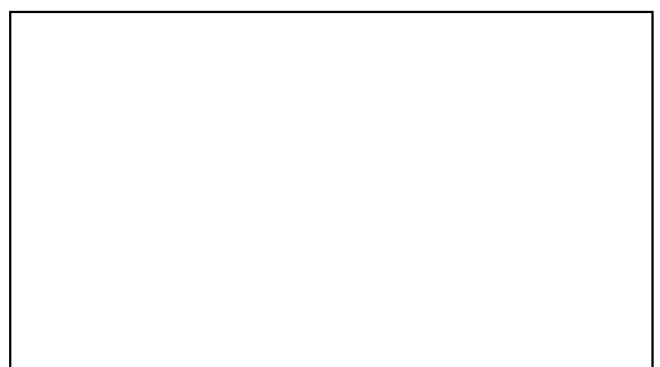

Documentazione fotografica - Edificio H
Fonte: Google Maps - Google Earth



Tipologia nucleo / fabbricato esistente

Cimitero di Sarmata

Elementi di valore

Fabbricato religioso con rilevante valore storico.

Presenza del vincolo di bene culturale

-

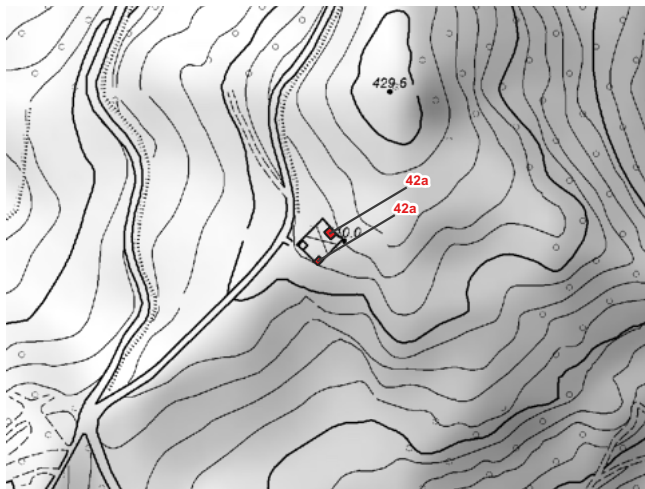
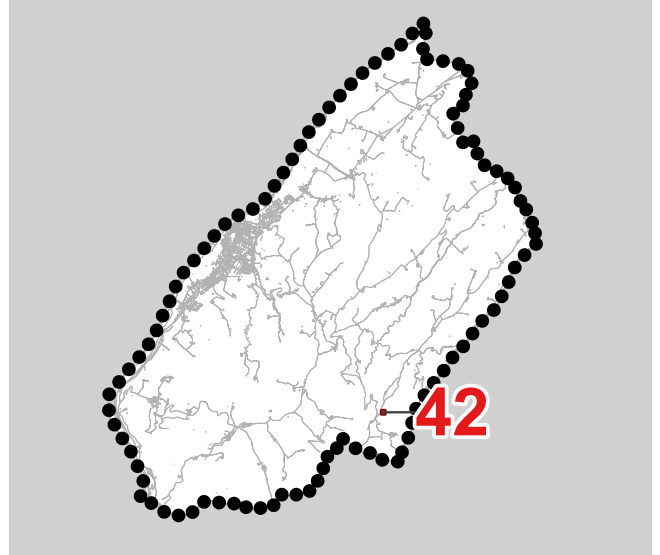

DBTR RER scala 1:5.000



Ortofoto AGEA 2023 - scala 1:2.500

- Confine comunale
- Aree urbanizzate edificate con continuità
- Insediamenti edificati in Territorio Rurale
- Centri storici e nuclei storici
- Edifici e complessi di interesse testimoniale diffusi nel territorio (n.riferimento schedatura QC_SF6.3)
- Edifici di valore architettonico e/o vincolati ai sensi del D.L.42/2004
- Edifici di valore testimoniale
- Fabbricati oggetto di potenziale desigillazione
- Opere incongrue

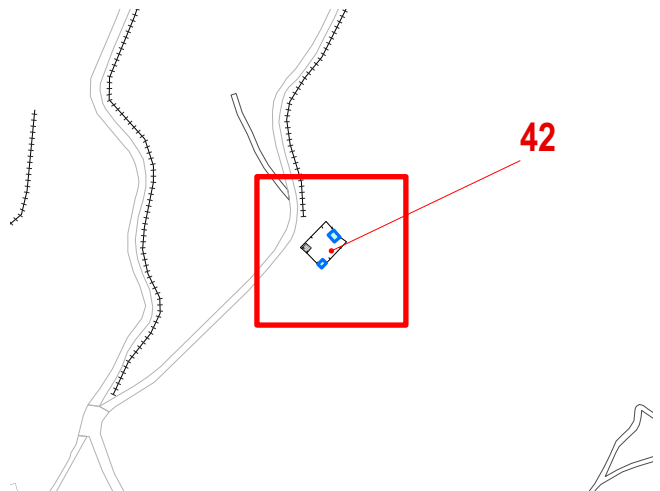

Estratto PUG - Tavola QC_SF6.2 - scala 1:5.000



Documentazione fotografica - Edificio A
Fonte: Google Maps - Google Earth



Documentazione fotografica - Edificio B
Fonte: Google Maps - Google Earth



Documentazione fotografica - Edificio C
Fonte: Google Maps - Google Earth



Documentazione fotografica - Edificio D
Fonte: Google Maps - Google Earth

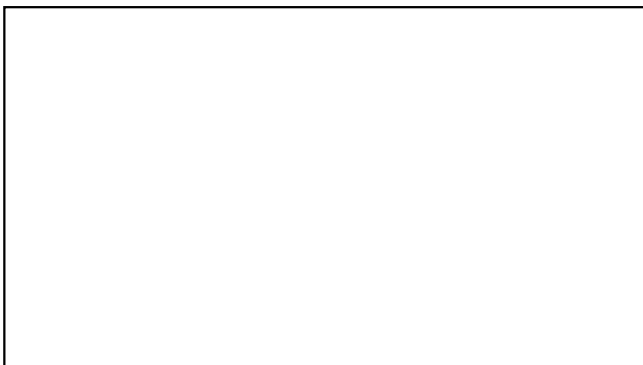

Documentazione fotografica - Edificio E
Fonte: Google Maps - Google Earth

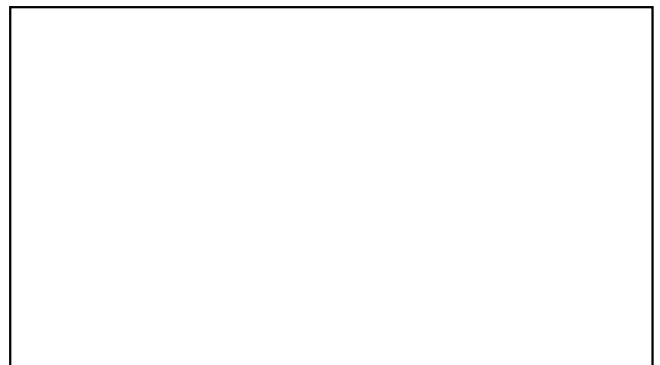

Documentazione fotografica - Edificio F
Fonte: Google Maps - Google Earth



Documentazione fotografica - Edificio G
Fonte: Google Maps - Google Earth



Documentazione fotografica - Edificio H
Fonte: Google Maps - Google Earth



Tipologia nucleo / fabbricato esistente

Chiesa di Sarmata

Elementi di valore

Fabbricato religioso con rilevante valore storico.

Presenza del vincolo di bene culturale



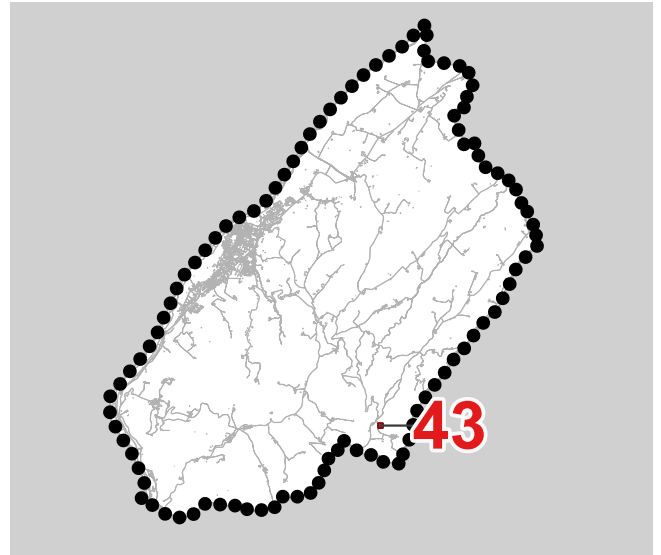





Bene vincolato ai sensi degli artt. 10, 13 del D.Lgs 42/2004:
Chiesa di San Bartolomeo Apostolo, casa canonica e pertinenze



DBTR RER scala 1:5.000



Ortofoto AGEA 2023 - scala 1:2.500

-  Confine comunale
-  Aree urbanizzate edificate con continuità
-  Insediamenti edificati in Territorio Rurale
-  Centri storici e nuclei storici
-  Edifici e complessi di interesse testimoniale diffusi nel territorio (n.riferimento schedatura QC_SF6.3)
-  Edifici di valore architettonico e/o vincolati ai sensi del D.L.42/2004
-  Edifici di valore testimoniale
-  Fabbricati oggetto di potenziale desigillazione
-  Opere incongrue

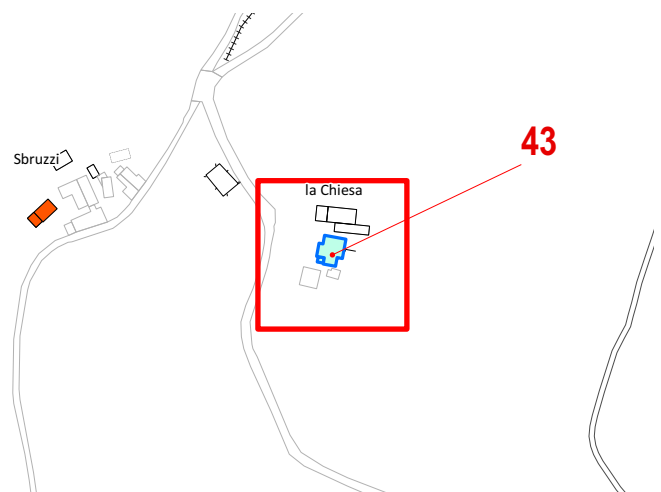

Estratto PUG - Tavola QC_SF6.2 - scala 1:5.000



Documentazione fotografica - Edificio A
Fonte: Google Maps - Google Earth



Documentazione fotografica - Edificio B
Fonte: Google Maps - Google Earth

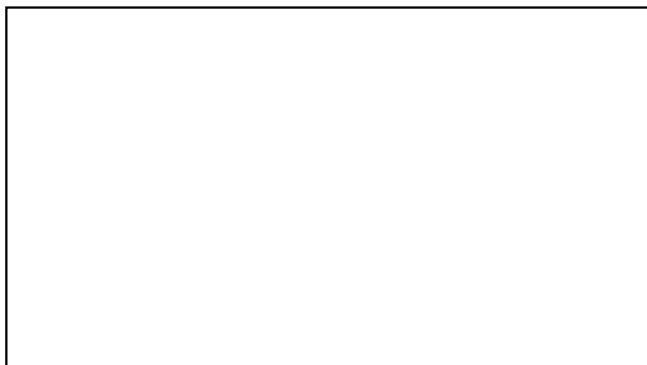

Documentazione fotografica - Edificio C
Fonte: Google Maps - Google Earth



Documentazione fotografica - Edificio D
Fonte: Google Maps - Google Earth

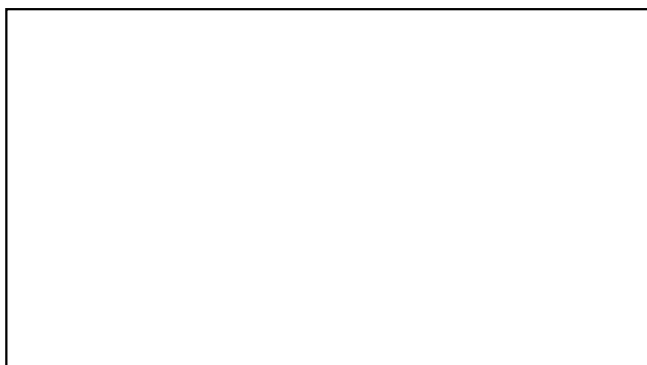

Documentazione fotografica - Edificio E
Fonte: Google Maps - Google Earth

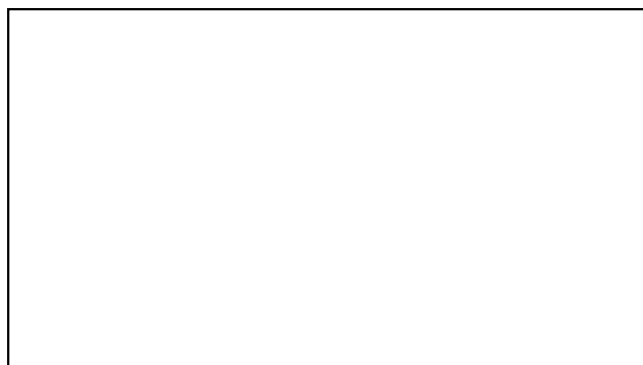

Documentazione fotografica - Edificio F
Fonte: Google Maps - Google Earth



Documentazione fotografica - Edificio G
Fonte: Google Maps - Google Earth



Documentazione fotografica - Edificio H
Fonte: Google Maps - Google Earth



Tipologia nucleo / fabbricato esistente

Ex stazione SIFT di Molino Croce

Elementi di valore

Ex stazione di classe C della linea ferroviaria SIFT
Piacenza-Bettola

Presenza del vincolo di bene culturale

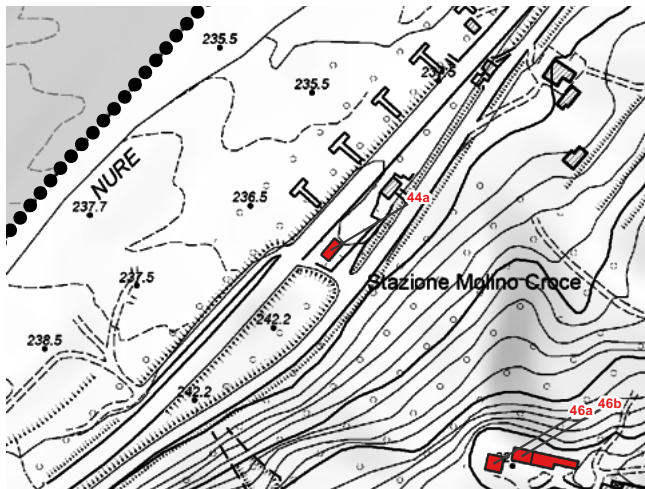
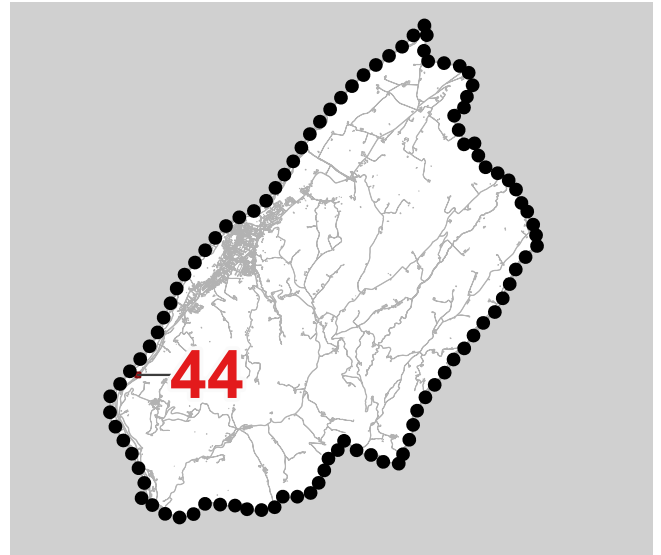

DBTR RER scala 1:5.000



Ortofoto AGEA 2023 - scala 1:2.500

- Confine comunale
- Aree urbanizzate edificate con continuità
- Insediamenti edificati in Territorio Rurale
- Centri storici e nuclei storici
- Edifici e complessi di interesse testimoniale diffusi nel territorio (n.riferimento schedatura QC_SF6.3)
- Edifici di valore architettonico e/o vincolati ai sensi del D.L.42/2004
- Edifici di valore testimoniale
- Fabbricati oggetto di potenziale desigillazione
- Opere incongrue

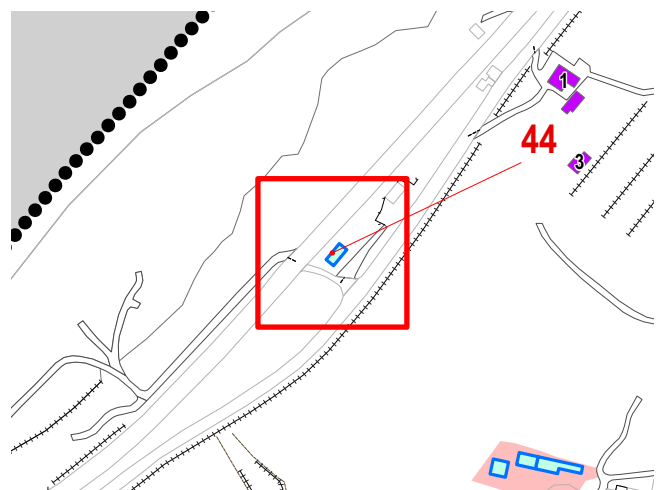

Estratto PUG - Tavola QC_SF6.2 - scala 1:5.000



Comune di Ponte dell'Olio Piano Urbanistico Generale

Censimento_del_sistema_insediativo_storico

Scheda

44



Documentazione fotografica - Edificio A
Fonte: Google Maps - Google Earth



Documentazione fotografica - Edificio B
Fonte: Google Maps - Google Earth



Documentazione fotografica - Edificio C
Fonte: Google Maps - Google Earth



Documentazione fotografica - Edificio D
Fonte: Google Maps - Google Earth

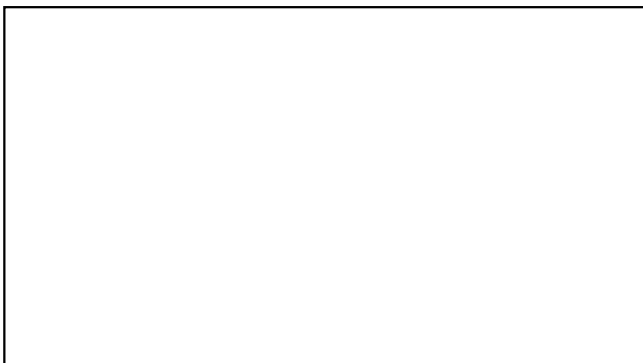

Documentazione fotografica - Edificio E
Fonte: Google Maps - Google Earth

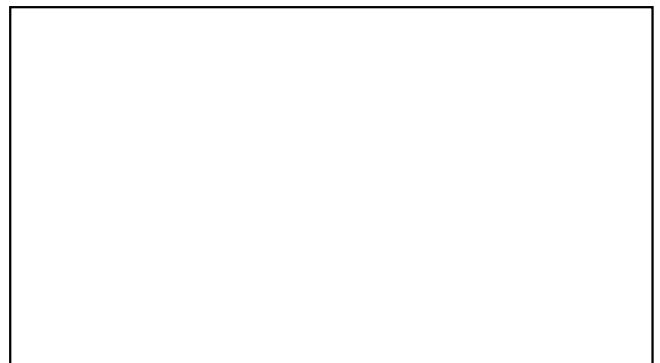

Documentazione fotografica - Edificio F
Fonte: Google Maps - Google Earth



Documentazione fotografica - Edificio G
Fonte: Google Maps - Google Earth



Documentazione fotografica - Edificio H
Fonte: Google Maps - Google Earth



Tipologia nucleo / fabbricato esistente

Molino Croce

Elementi di valore

Fabbricati rurali di valore storico con area pertinenziale di interesse storico-ambientale.

Presenza del vincolo di bene culturale

-

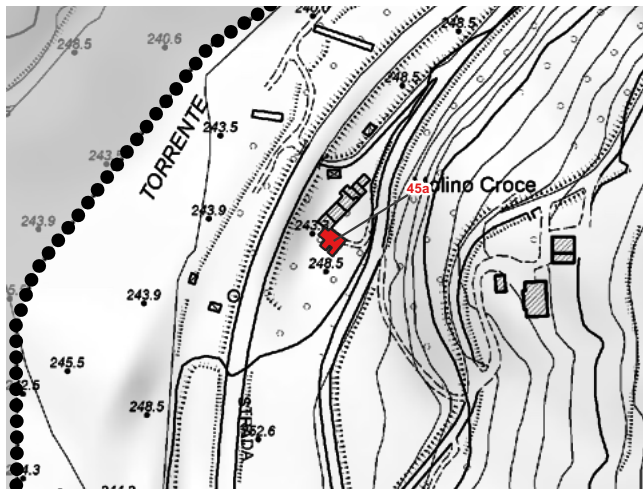
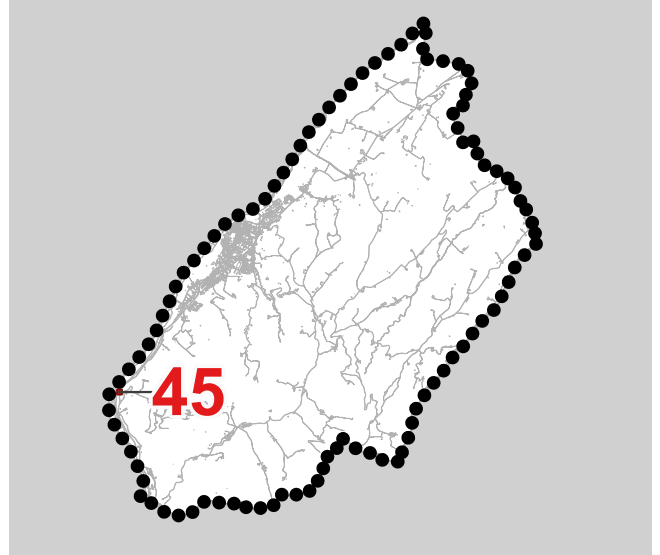

DBTR RER scala 1:5.000



Ortofoto AGEA 2023 - scala 1:2.500

- Confine comunale
- Aree urbanizzate edificate con continuità
- Insediamenti edificati in Territorio Rurale
- Centri storici e nuclei storici
- Edifici e complessi di interesse testimoniale diffusi nel territorio (n.riferimento schedatura QC_SF6.3)
- Edifici di valore architettonico e/o vincolati ai sensi del D.L.42/2004
- Edifici di valore testimoniale
- Fabbricati oggetto di potenziale desigillazione
- Opere incongrue

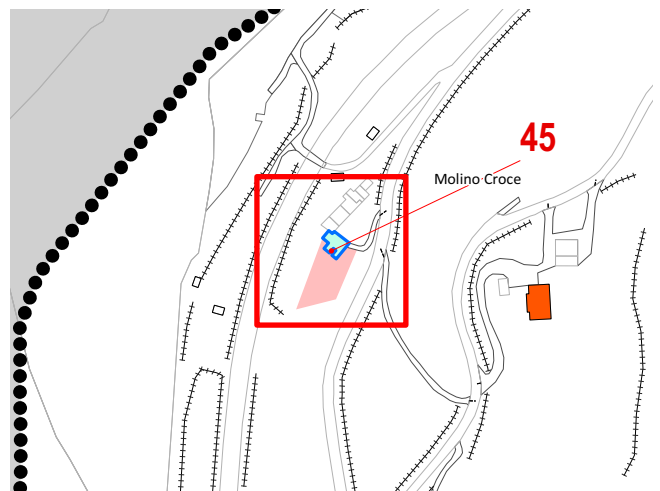

Estratto PUG - Tavola QC_SF6.2 - scala 1:5.000



Documentazione fotografica - Edificio A
Fonte: Google Maps - Google Earth



Documentazione fotografica - Edificio B
Fonte: Google Maps - Google Earth



Documentazione fotografica - Edificio C
Fonte: Google Maps - Google Earth



Documentazione fotografica - Edificio D
Fonte: Google Maps - Google Earth

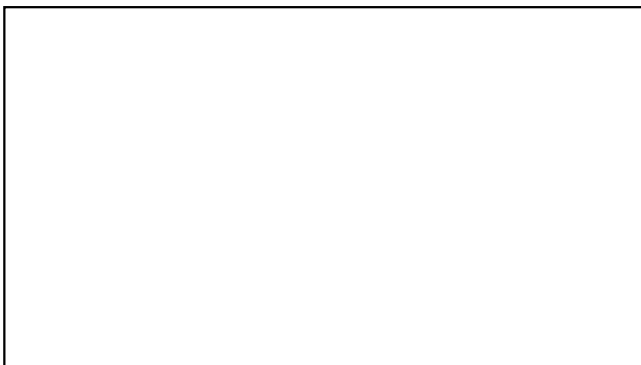

Documentazione fotografica - Edificio E
Fonte: Google Maps - Google Earth

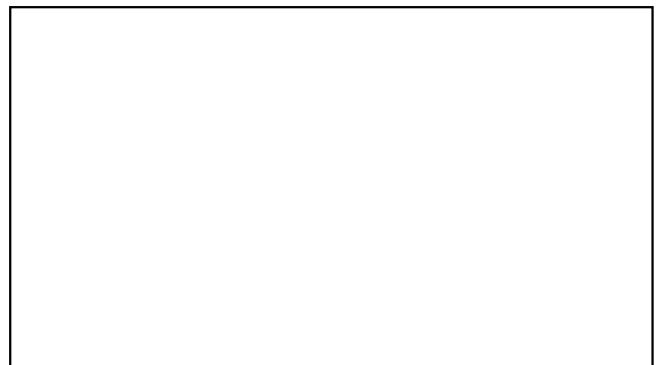

Documentazione fotografica - Edificio F
Fonte: Google Maps - Google Earth



Documentazione fotografica - Edificio G
Fonte: Google Maps - Google Earth



Documentazione fotografica - Edificio H
Fonte: Google Maps - Google Earth



Tipologia nucleo / fabbricato esistente

Maiolo

Elementi di valore

Fabbricati rurali di valore storico con area pertinenziale di interesse storico-ambientale.

Presenza del vincolo di bene culturale



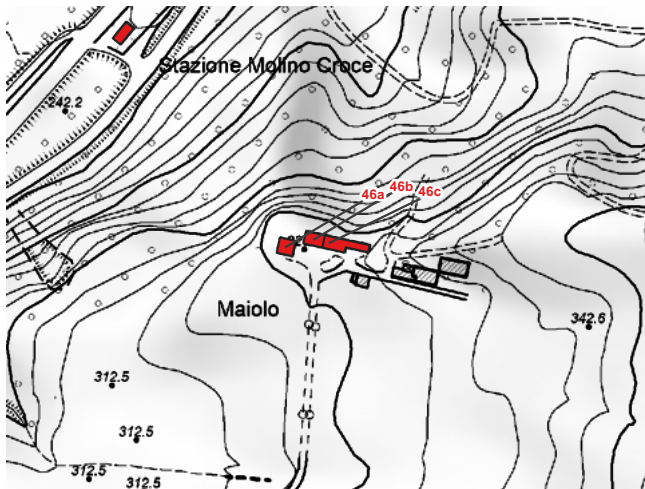
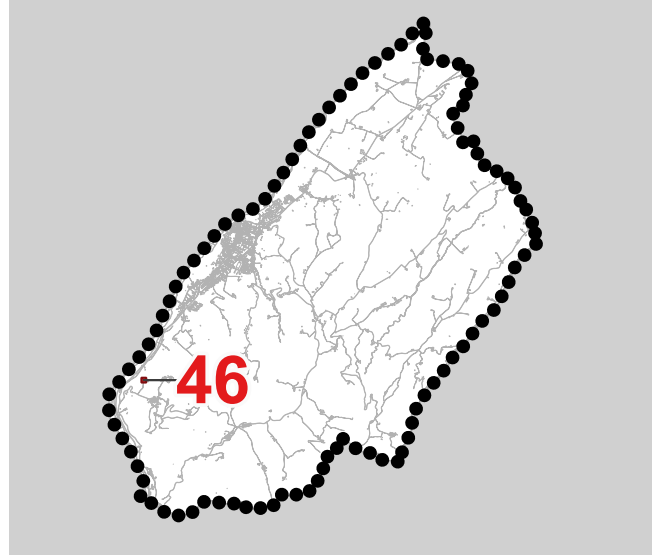





-



DBTR RER scala 1:5.000



Ortofoto AGEA 2023 - scala 1:2.500

-  Confine comunale
-  Aree urbanizzate edificate con continuità
-  Insediamenti edificati in Territorio Rurale
-  Centri storici e nuclei storici
-  Edifici e complessi di interesse testimoniale diffusi nel territorio (n.riferimento schedatura QC_SF6.3)
-  Edifici di valore architettonico e/o vincolati ai sensi del D.L.42/2004
-  Edifici di valore testimoniale
-  Fabbricati oggetto di potenziale desigillazione
-  Opere incongrue

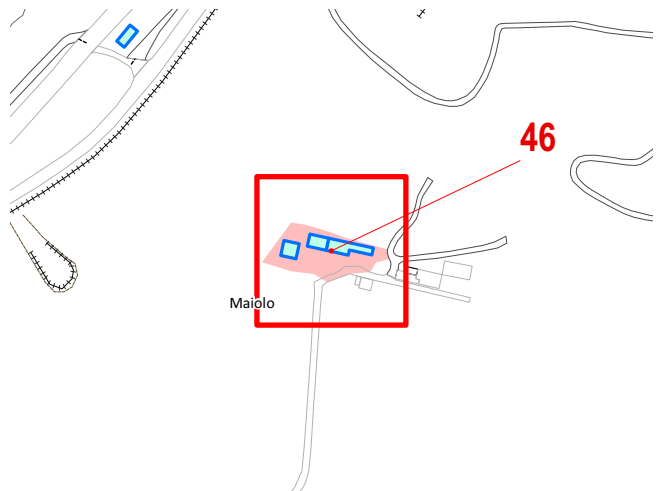

Estratto PUG - Tavola QC_SF6.2 - scala 1:5.000



Documentazione fotografica - Edificio A
Fonte: Google Maps - Google Earth



Documentazione fotografica - Edificio B
Fonte: Google Maps - Google Earth



Documentazione fotografica - Edificio C
Fonte: Google Maps - Google Earth



Documentazione fotografica - Edificio D
Fonte: Google Maps - Google Earth

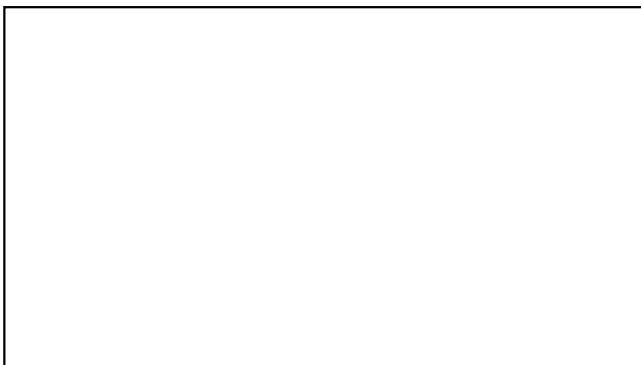

Documentazione fotografica - Edificio E
Fonte: Google Maps - Google Earth

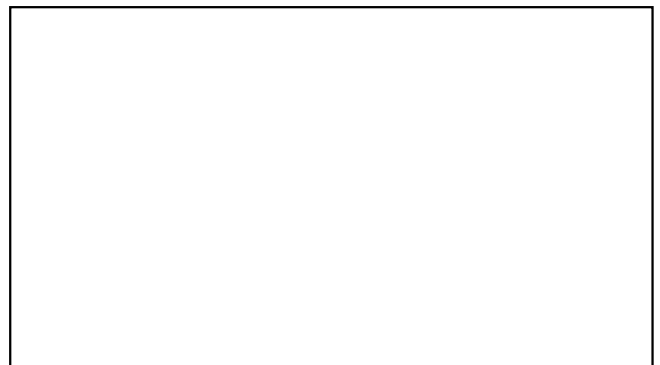

Documentazione fotografica - Edificio F
Fonte: Google Maps - Google Earth



Documentazione fotografica - Edificio G
Fonte: Google Maps - Google Earth



Documentazione fotografica - Edificio H
Fonte: Google Maps - Google Earth



Tipologia nucleo / fabbricato esistente

Il Querceto

Elementi di valore

Nucleo di origine rurale di valore storico
 storico-ambientale realizzato prevalentemente in sasso.

Presenza del vincolo di bene culturale



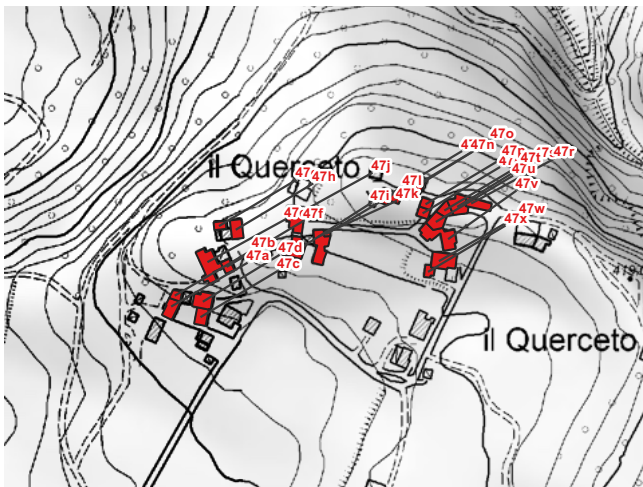
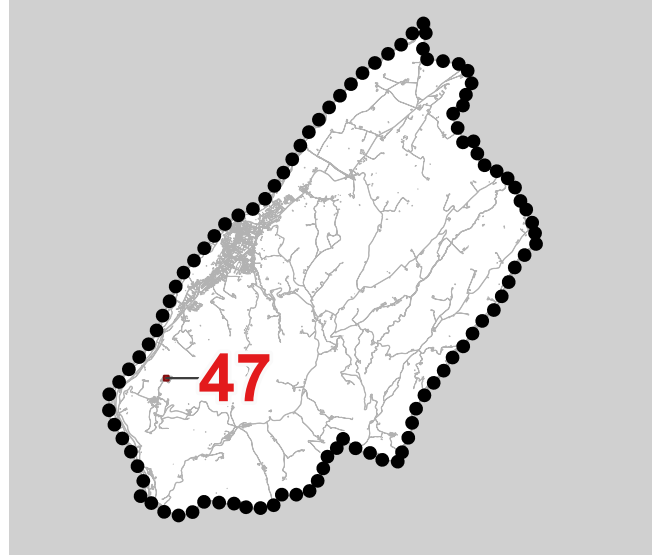



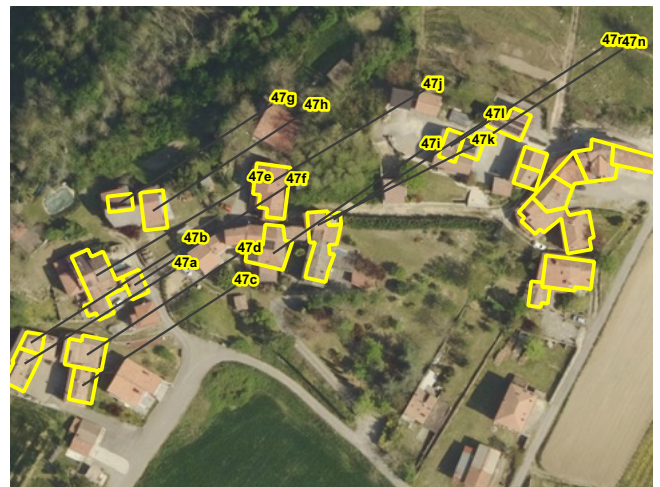

-



DBTR RER scala 1:5.000



Ortofoto AGEA 2023 - scala 1:2.500

-  Confine comunale
-  Aree urbanizzate edificate con continuità
-  Insediamenti edificati in Territorio Rurale
-  Centri storici e nuclei storici
-  Edifici e complessi di interesse testimoniale diffusi nel territorio (n.riferimento schedatura QC_SF6.3)
-  Edifici di valore architettonico e/o vincolati ai sensi del D.L.42/2004
-  Edifici di valore testimoniale
-  Fabbricati oggetto di potenziale desigillazione
-  Opere incongrue

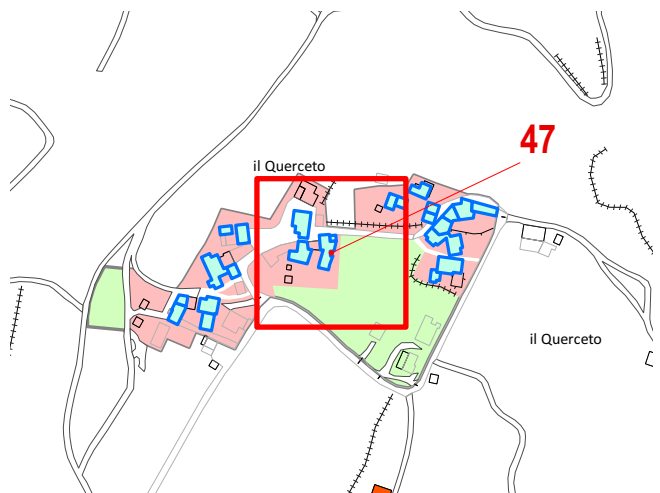

Estratto PUG - Tavola QC_SF6.2 - scala 1:5.000



Documentazione fotografica - Edificio A
Fonte: Google Maps - Google Earth

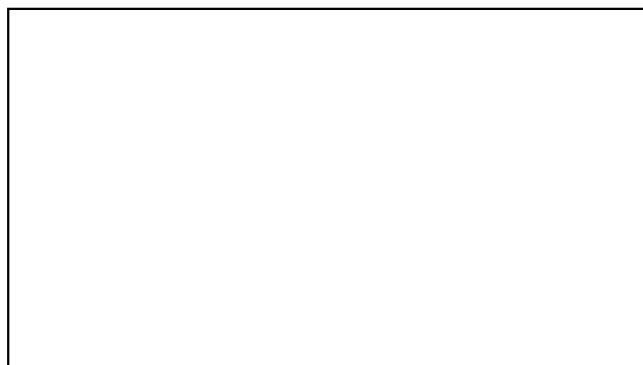

Documentazione fotografica - Edificio B
Fonte: Google Maps - Google Earth



Documentazione fotografica - Edificio C
Fonte: Google Maps - Google Earth



Documentazione fotografica - Edificio D
Fonte: Google Maps - Google Earth



Documentazione fotografica - Edificio E
Fonte: Google Maps - Google Earth



Documentazione fotografica - Edificio F
Fonte: Google Maps - Google Earth



Documentazione fotografica - Edificio G
Fonte: Google Maps - Google Earth



Documentazione fotografica - Edificio H
Fonte: Google Maps - Google Earth



Tipologia nucleo / fabbricato esistente

Cimitero di Cassano

Elementi di valore

Fabbricato religioso con rilevante valore storico.

Presenza del vincolo di bene culturale

-

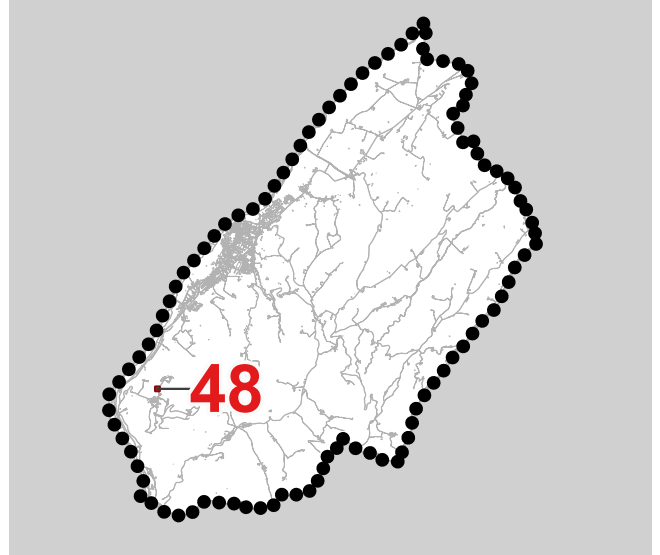

DBTR RER scala 1:5.000



Ortofoto AGEA 2023 - scala 1:2.500

- Confine comunale
- Aree urbanizzate edificate con continuità
- Insediamenti edificati in Territorio Rurale
- Centri storici e nuclei storici
- Edifici e complessi di interesse testimoniale diffusi nel territorio (n.riferimento schedatura QC_SF6.3)
- Edifici di valore architettonico e/o vincolati ai sensi del D.L.42/2004
- Edifici di valore testimoniale
- Fabbricati oggetto di potenziale desigillazione
- Opere incongrue

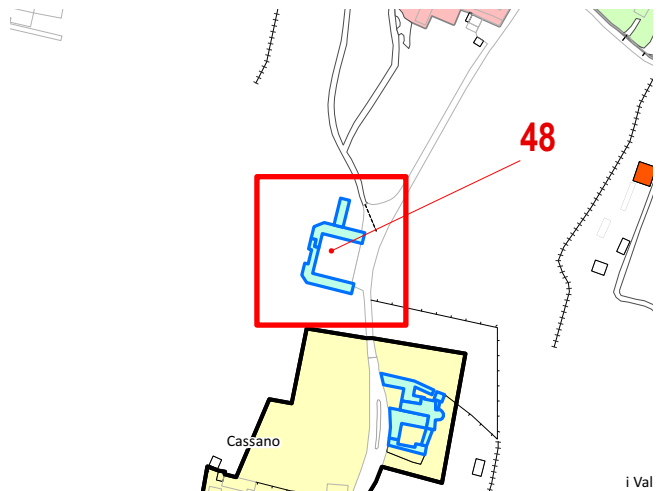

Estratto PUG - Tavola QC_SF6.2 - scala 1:5.000



Documentazione fotografica - Edificio A
Fonte: Google Maps - Google Earth



Documentazione fotografica - Edificio B
Fonte: Google Maps - Google Earth



Documentazione fotografica - Edificio C
Fonte: Google Maps - Google Earth



Documentazione fotografica - Edificio D
Fonte: Google Maps - Google Earth



Documentazione fotografica - Edificio E
Fonte: Google Maps - Google Earth



Documentazione fotografica - Edificio F
Fonte: Google Maps - Google Earth

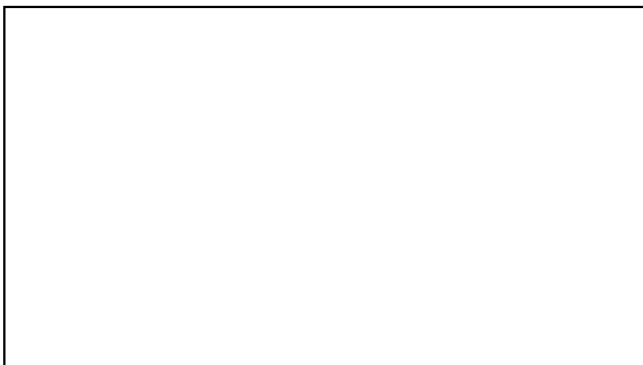

Documentazione fotografica - Edificio G
Fonte: Google Maps - Google Earth

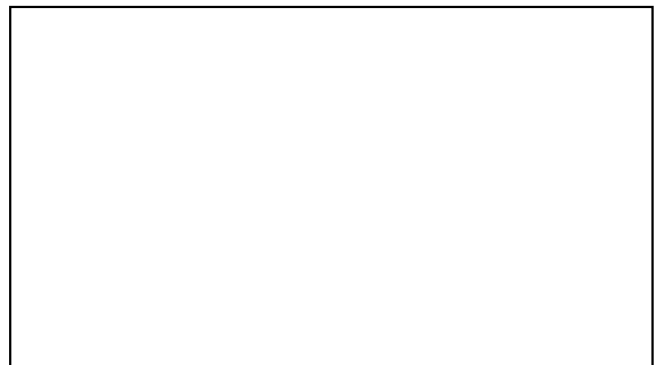

Documentazione fotografica - Edificio H
Fonte: Google Maps - Google Earth



Tipologia nucleo / fabbricato esistente

Chiesa di Cassano

Elementi di valore

Fabbricato religioso con rilevante valore storico.

Presenza del vincolo di bene culturale



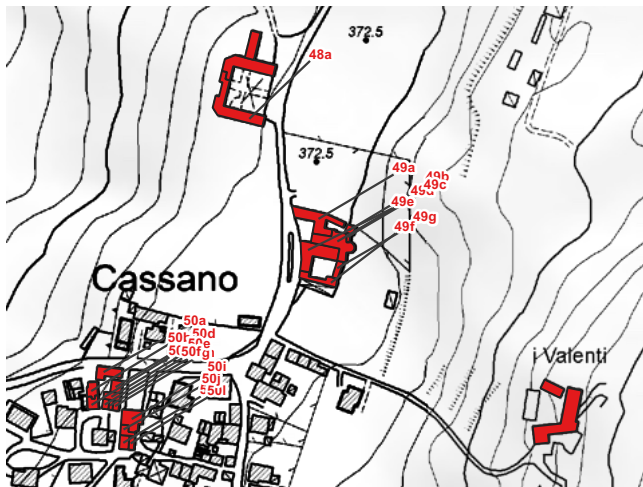
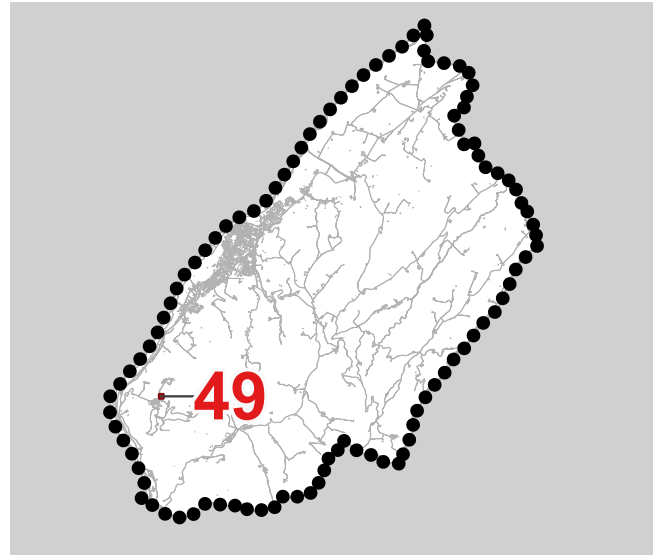





-



DBTR RER scala 1:5.000



Ortofoto AGEA 2023 - scala 1:2.500

-  Confine comunale
-  Aree urbanizzate edificate con continuità
-  Insediamenti edificati in Territorio Rurale
-  Centri storici e nuclei storici
-  Edifici e complessi di interesse testimoniale diffusi nel territorio (n.riferimento schedatura QC_SF6.3)
-  Edifici di valore architettonico e/o vincolati ai sensi del D.L.42/2004
-  Edifici di valore testimoniale
-  Fabbricati oggetto di potenziale desigillazione
-  Opere incongrue

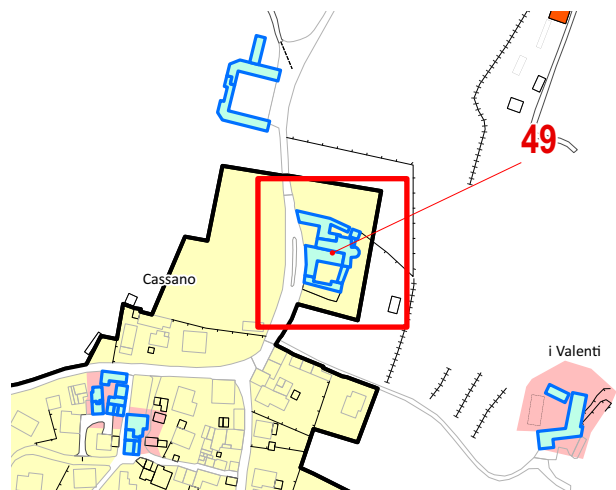

Estratto PUG - Tavola QC_SF6.2 - scala 1:5.000



Documentazione fotografica - Edificio A
Fonte: Google Maps - Google Earth



Documentazione fotografica - Edificio B
Fonte: Google Maps - Google Earth



Documentazione fotografica - Edificio C
Fonte: Google Maps - Google Earth



Documentazione fotografica - Edificio D
Fonte: Google Maps - Google Earth



Documentazione fotografica - Edificio E
Fonte: Google Maps - Google Earth



Documentazione fotografica - Edificio F
Fonte: Google Maps - Google Earth



Documentazione fotografica - Edificio G
Fonte: Google Maps - Google Earth



Documentazione fotografica - Edificio H
Fonte: Google Maps - Google Earth



Tipologia nucleo / fabbricato esistente

Centro storico di Cassano

Elementi di valore

Fabbricati di valore storico-testimoniale

Presenza del vincolo di bene culturale

-

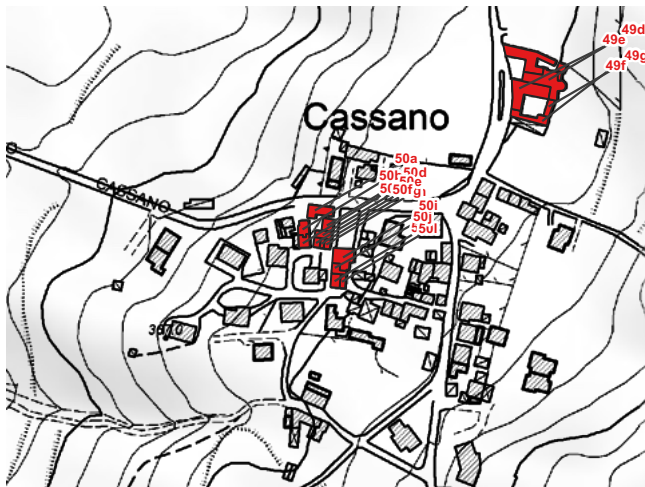
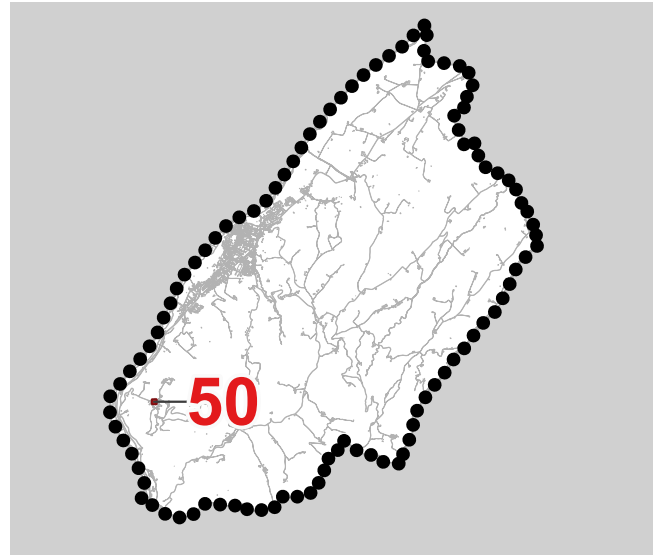

DBTR RER scala 1:5.000

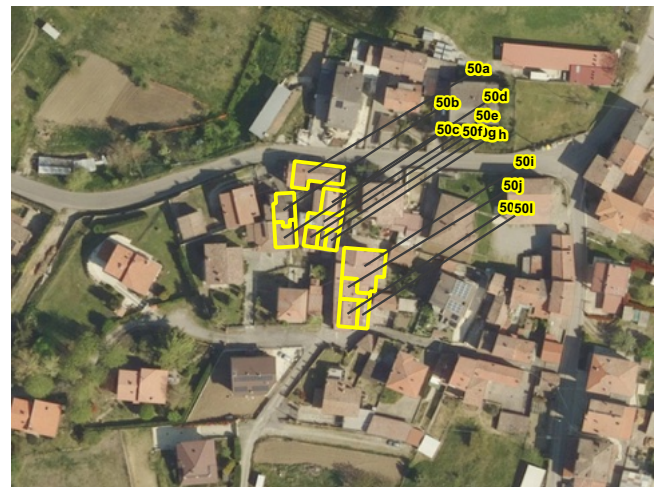

Ortofoto AGEA 2023 - scala 1:2.500

- Confine comunale
- Aree urbanizzate edificate con continuità
- Insediamenti edificati in Territorio Rurale
- Centri storici e nuclei storici
- Edifici e complessi di interesse testimoniale diffusi nel territorio (n.riferimento schedatura QC_SF6.3)
- Edifici di valore architettonico e/o vincolati ai sensi del D.L.42/2004
- Edifici di valore testimoniale
- Fabbricati oggetto di potenziale desigillazione
- Opere incongrue

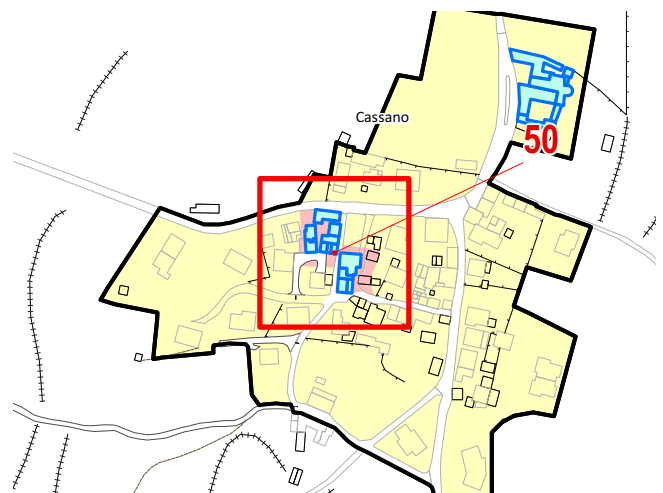

Estratto PUG - Tavola QC_SF6.2 - scala 1:5.000



Documentazione fotografica - Edificio A
Fonte: Google Maps - Google Earth



Documentazione fotografica - Edificio B
Fonte: Google Maps - Google Earth

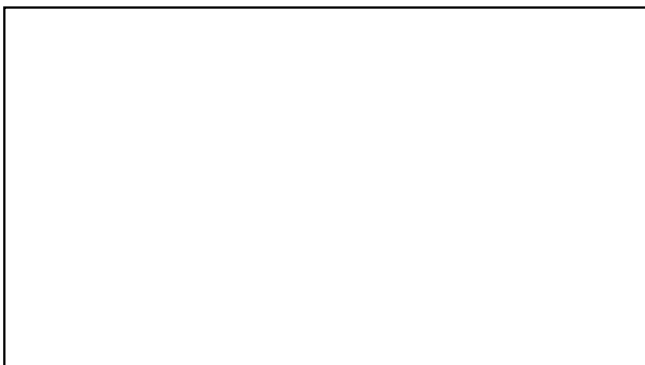

Documentazione fotografica - Edificio C
Fonte: Google Maps - Google Earth



Documentazione fotografica - Edificio D
Fonte: Google Maps - Google Earth



Documentazione fotografica - Edificio E
Fonte: Google Maps - Google Earth



Documentazione fotografica - Edificio F
Fonte: Google Maps - Google Earth



Documentazione fotografica - Edificio G
Fonte: Google Maps - Google Earth



Documentazione fotografica - Edificio H
Fonte: Google Maps - Google Earth



Tipologia nucleo / fabbricato esistente

I Valenti

Elementi di valore

Fabbricati rurali di valore storico con area pertinenziale di interesse storico-ambientale.

Presenza del vincolo di bene culturale



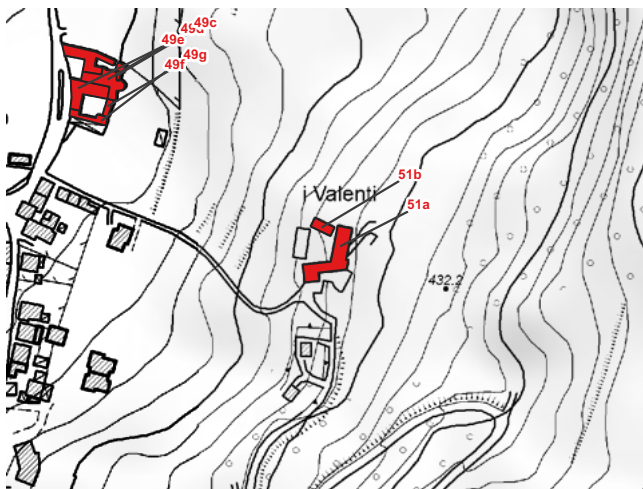
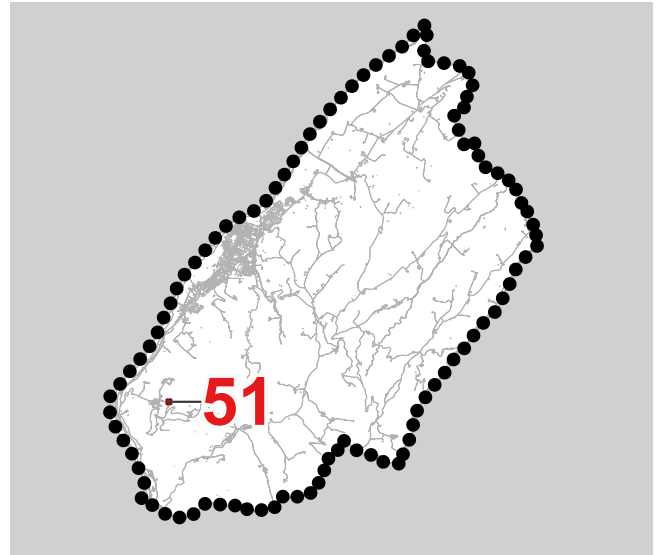





-



DBTR RER scala 1:5.000



Ortofoto AGEA 2023 - scala 1:2.500

-  Confine comunale
-  Aree urbanizzate edificate con continuità
-  Insediamenti edificati in Territorio Rurale
-  Centri storici e nuclei storici
-  Edifici e complessi di interesse testimoniale diffusi nel territorio (n.riferimento schedatura QC_SF6.3)
-  Edifici di valore architettonico e/o vincolati ai sensi del D.L.42/2004
-  Edifici di valore testimoniale
-  Fabbricati oggetto di potenziale desigillazione
-  Opere incongrue

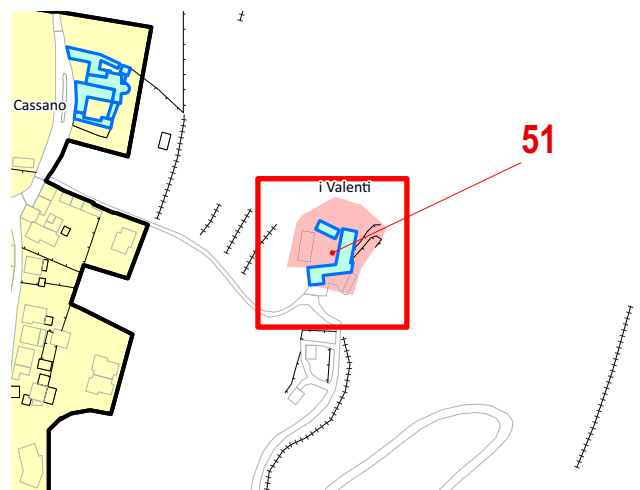

Estratto PUG - Tavola QC_SF6.2 - scala 1:5.000

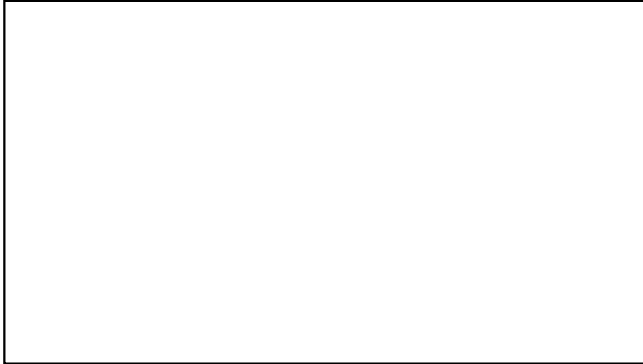

Documentazione fotografica - Edificio A
Fonte: Google Maps - Google Earth

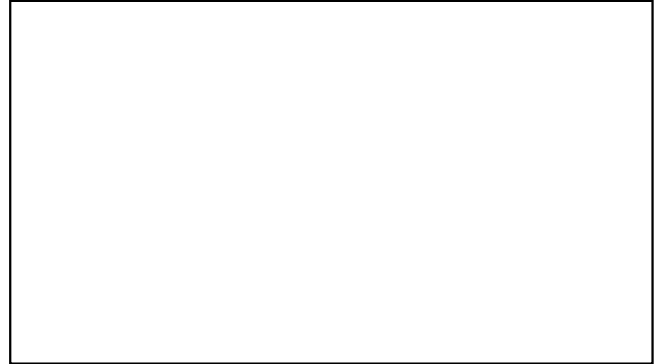

Documentazione fotografica - Edificio B
Fonte: Google Maps - Google Earth



Documentazione fotografica - Edificio C
Fonte: Google Maps - Google Earth

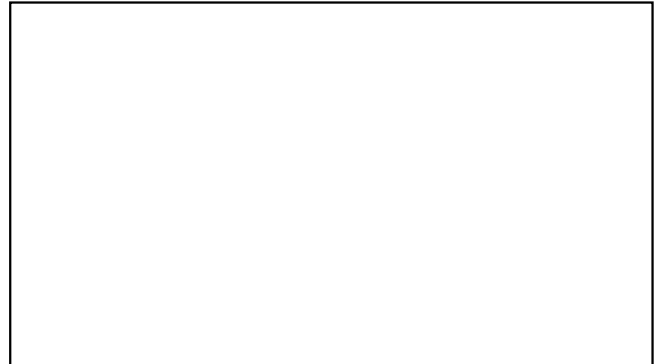

Documentazione fotografica - Edificio D
Fonte: Google Maps - Google Earth

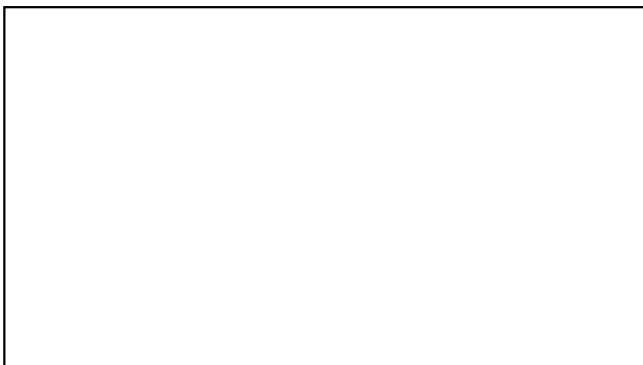

Documentazione fotografica - Edificio E
Fonte: Google Maps - Google Earth

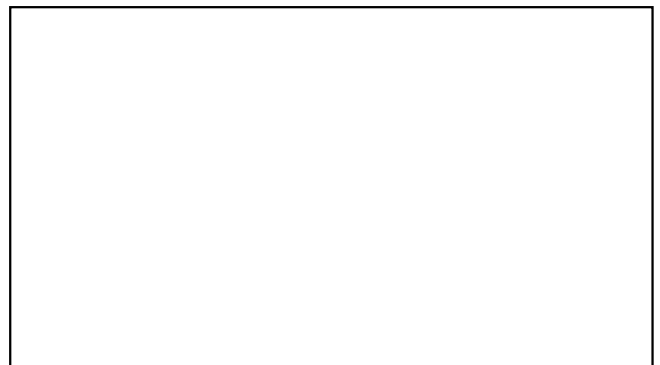

Documentazione fotografica - Edificio F
Fonte: Google Maps - Google Earth



Documentazione fotografica - Edificio G
Fonte: Google Maps - Google Earth



Documentazione fotografica - Edificio H
Fonte: Google Maps - Google Earth



Tipologia nucleo / fabbricato esistente

I Rampi

Elementi di valore

Nucleo di origine rurale di valore storico
storico-ambientale realizzato prevalentemente in sasso.



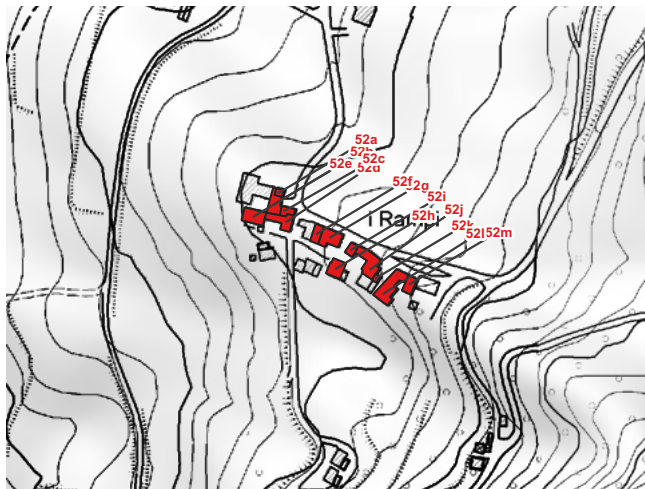
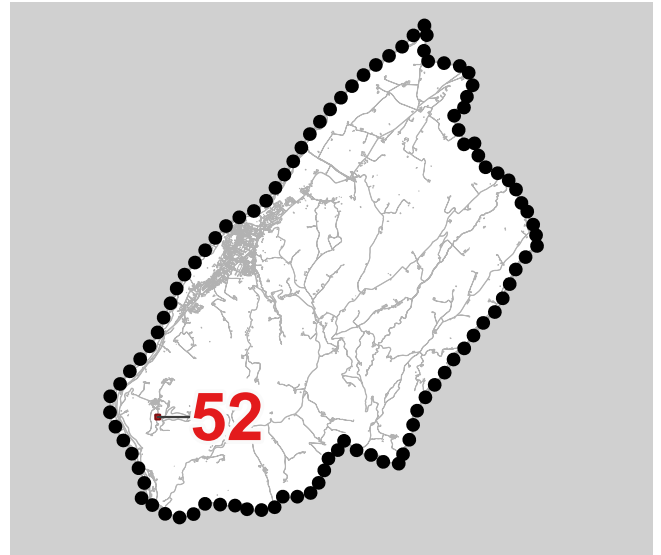





Presenza del vincolo di bene culturale



DBTR RER scala 1:5.000



Ortofoto AGEA 2023 - scala 1:2.500

-  Confine comunale
-  Aree urbanizzate edificate con continuità
-  Insediamenti edificati in Territorio Rurale
-  Centri storici e nuclei storici
-  Edifici e complessi di interesse testimoniale diffusi nel territorio (n.riferimento schedatura QC_SF6.3)
-  Edifici di valore architettonico e/o vincolati ai sensi del D.L.42/2004
-  Edifici di valore testimoniale
-  Fabbricati oggetto di potenziale desigillazione
-  Opere incongrue

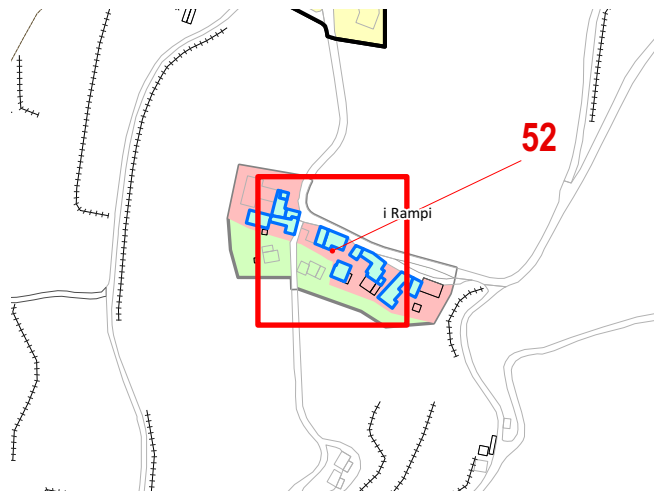

Estratto PUG - Tavola QC_SF6.2 - scala 1:5.000



Documentazione fotografica - Edificio A
Fonte: Google Maps - Google Earth



Documentazione fotografica - Edificio B
Fonte: Google Maps - Google Earth



Documentazione fotografica - Edificio C
Fonte: Google Maps - Google Earth



Documentazione fotografica - Edificio D
Fonte: Google Maps - Google Earth

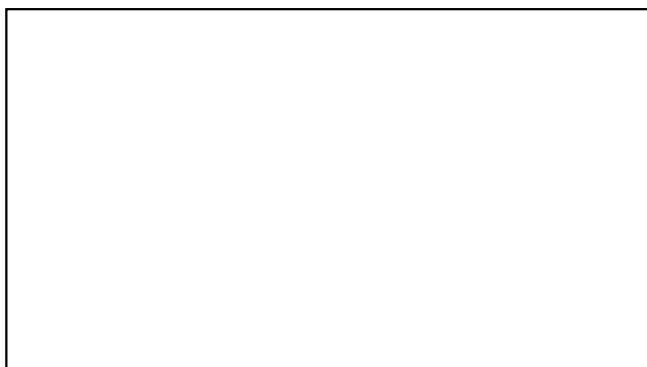

Documentazione fotografica - Edificio E
Fonte: Google Maps - Google Earth



Documentazione fotografica - Edificio F
Fonte: Google Maps - Google Earth



Documentazione fotografica - Edificio G
Fonte: Google Maps - Google Earth



Documentazione fotografica - Edificio H
Fonte: Google Maps - Google Earth

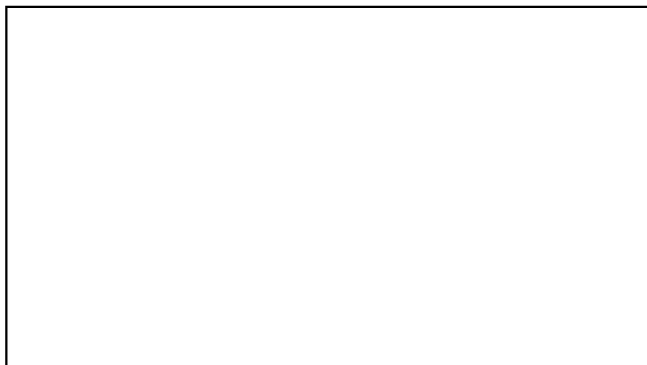

Documentazione fotografica - Edificio I
Fonte: Google Maps - Google Earth



Documentazione fotografica - Edificio J
Fonte: Google Maps - Google Earth

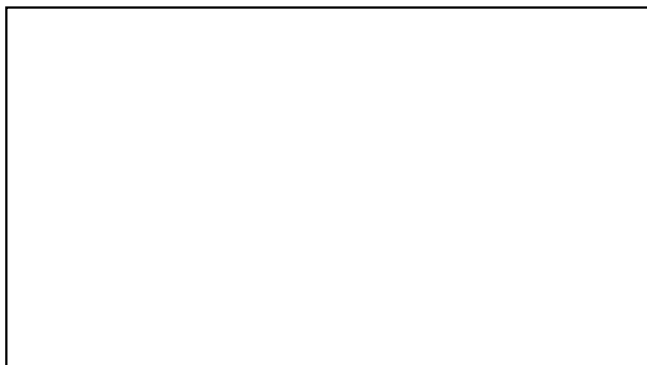

Documentazione fotografica - Edificio K
Fonte: Google Maps - Google Earth



Documentazione fotografica - Edificio L
Fonte: Google Maps - Google Earth

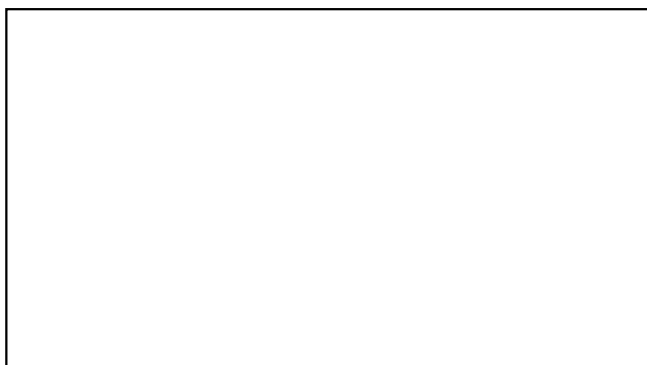

Documentazione fotografica - Edificio M
Fonte: Google Maps - Google Earth

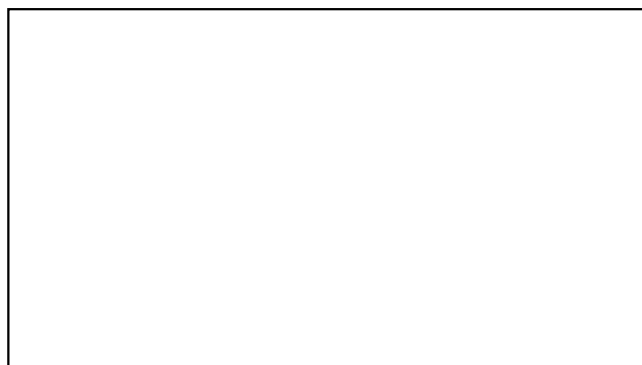

Documentazione fotografica - Edificio N
Fonte: Google Maps - Google Earth



Documentazione fotografica - Edificio O
Fonte: Google Maps - Google Earth



Documentazione fotografica - Edificio P
Fonte: Google Maps - Google Earth



Tipologia nucleo / fabbricato esistente

La Piana

Elementi di valore

Fabbricati rurali di valore storico con area pertinenziale di interesse storico-ambientale.

Presenza del vincolo di bene culturale



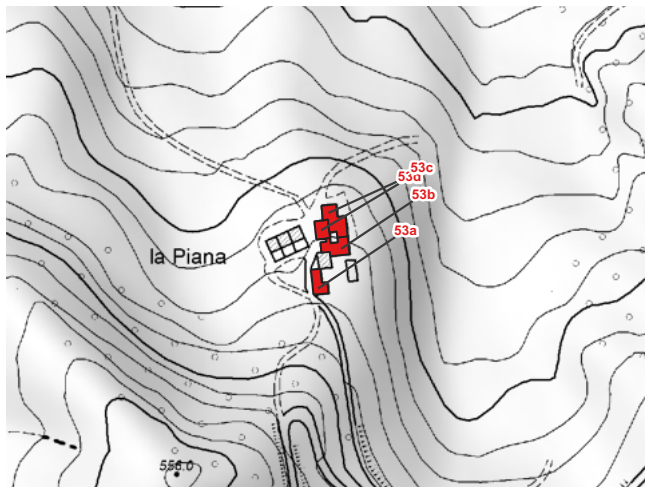
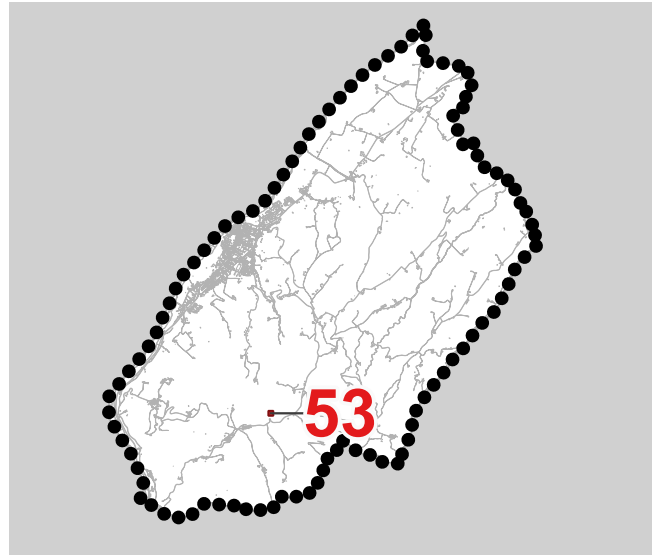





-



DBTR RER scala 1:5.000



Ortofoto AGEA 2023 - scala 1:2.500

-  Confine comunale
-  Aree urbanizzate edificate con continuità
-  Insediamenti edificati in Territorio Rurale
-  Centri storici e nuclei storici
-  Edifici e complessi di interesse testimoniale diffusi nel territorio (n.riferimento schedatura QC_SF6.3)
-  Edifici di valore architettonico e/o vincolati ai sensi del D.L.42/2004
-  Edifici di valore testimoniale
-  Fabbricati oggetto di potenziale desigillazione
-  Opere incongrue

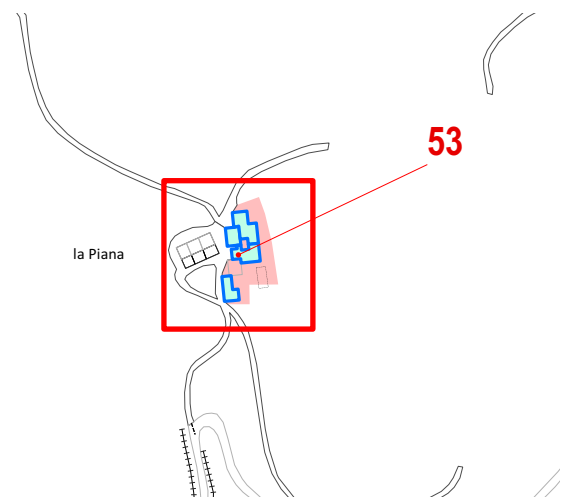

Estratto PUG - Tavola QC_SF6.2 - scala 1:5.000



Documentazione fotografica - Edificio A
Fonte: Google Maps - Google Earth



Documentazione fotografica - Edificio B
Fonte: Google Maps - Google Earth



Documentazione fotografica - Edificio C
Fonte: Google Maps - Google Earth

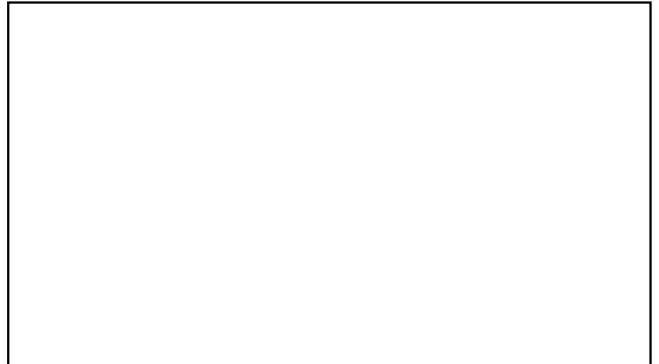

Documentazione fotografica - Edificio D
Fonte: Google Maps - Google Earth

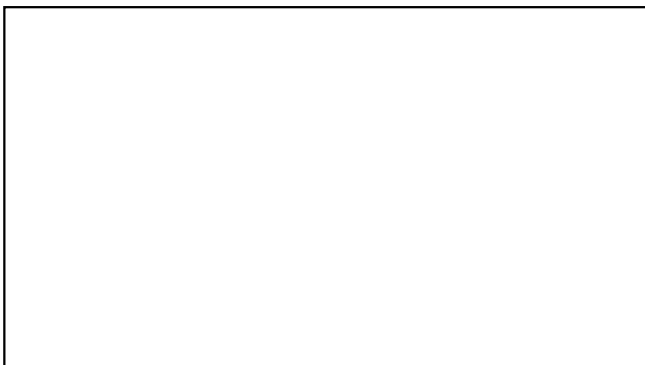

Documentazione fotografica - Edificio E
Fonte: Google Maps - Google Earth

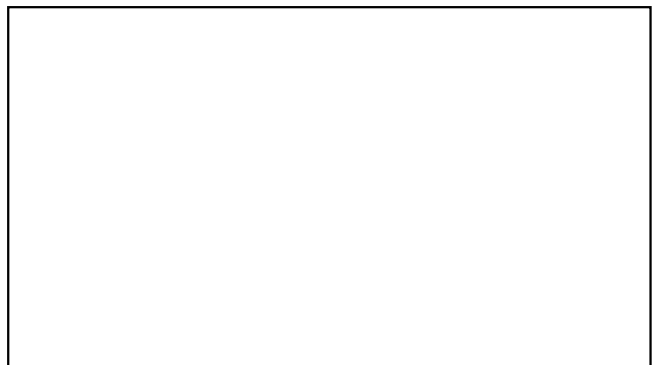

Documentazione fotografica - Edificio F
Fonte: Google Maps - Google Earth



Documentazione fotografica - Edificio G
Fonte: Google Maps - Google Earth



Documentazione fotografica - Edificio H
Fonte: Google Maps - Google Earth



Tipologia nucleo / fabbricato esistente

Chiesa di Monte Santo

Elementi di valore

Fabbricato religioso con rilevante valore storico.

Presenza del vincolo di bene culturale



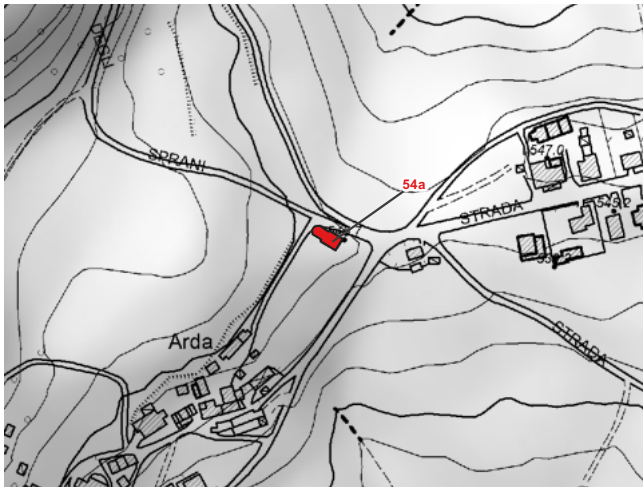
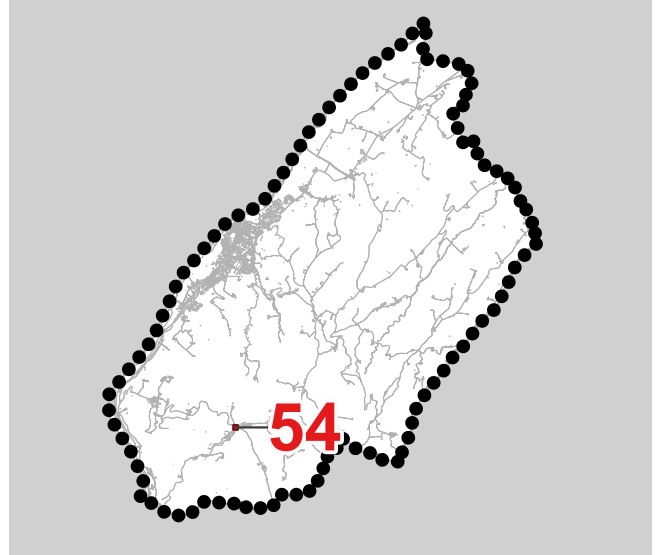





-



DBTR RER scala 1:5.000



Ortofoto AGEA 2023 - scala 1:2.500

-  Confine comunale
-  Aree urbanizzate edificate con continuità
-  Insediamenti edificati in Territorio Rurale
-  Centri storici e nuclei storici
-  Edifici e complessi di interesse testimoniale diffusi nel territorio (n.riferimento schedatura QC_SF6.3)
-  Edifici di valore architettonico e/o vincolati ai sensi del D.L.42/2004
-  Edifici di valore testimoniale
-  Fabbricati oggetto di potenziale desigillazione
-  Opere incongrue

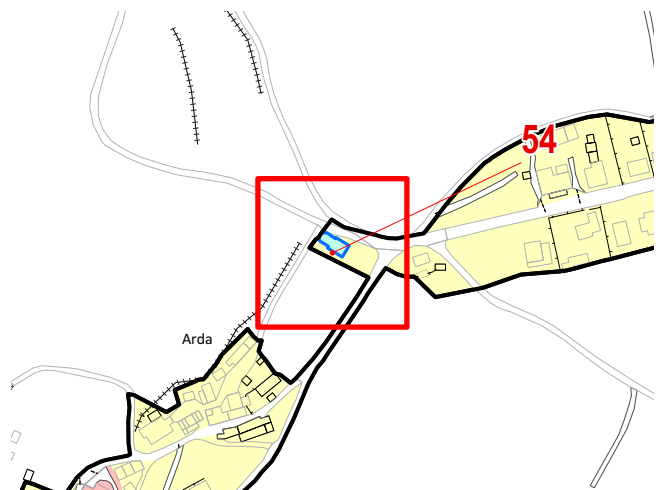

Estratto PUG - Tavola QC_SF6.2 - scala 1:5.000



Documentazione fotografica - Edificio A
Fonte: Google Maps - Google Earth

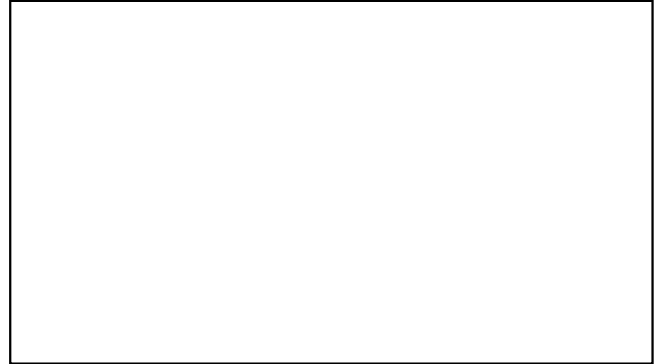

Documentazione fotografica - Edificio B
Fonte: Google Maps - Google Earth



Documentazione fotografica - Edificio C
Fonte: Google Maps - Google Earth

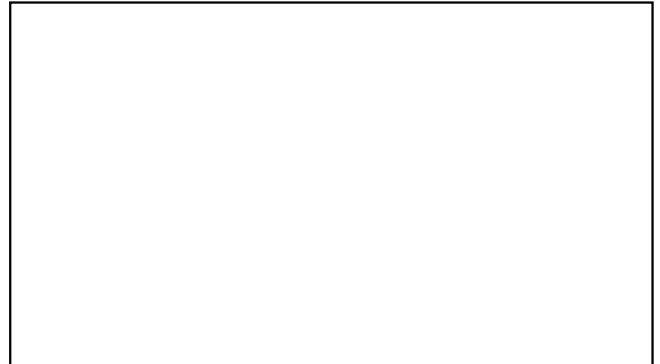

Documentazione fotografica - Edificio D
Fonte: Google Maps - Google Earth



Documentazione fotografica - Edificio E
Fonte: Google Maps - Google Earth



Documentazione fotografica - Edificio F
Fonte: Google Maps - Google Earth

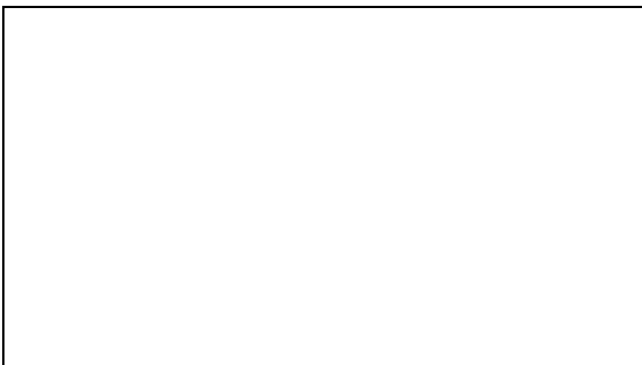

Documentazione fotografica - Edificio G
Fonte: Google Maps - Google Earth

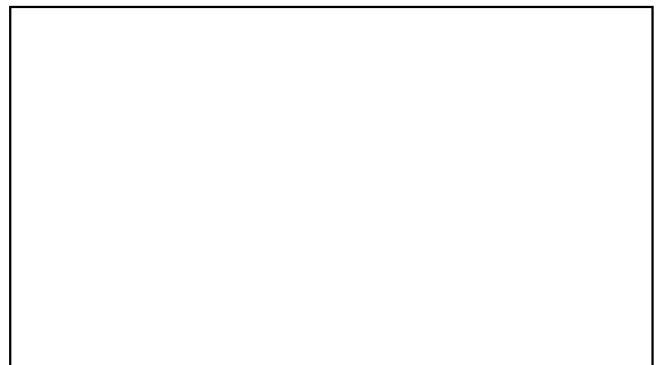

Documentazione fotografica - Edificio H
Fonte: Google Maps - Google Earth



Tipologia nucleo / fabbricato esistente

Castello di Montesanto

Elementi di valore

Avanzi del Castello di Montesanto.

Presenza del vincolo di bene culturale



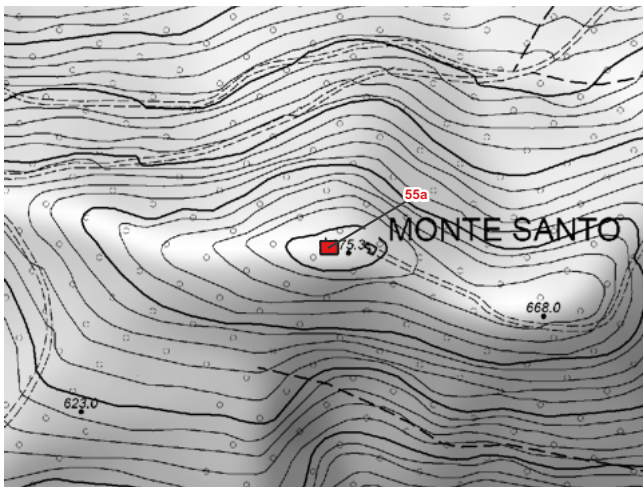
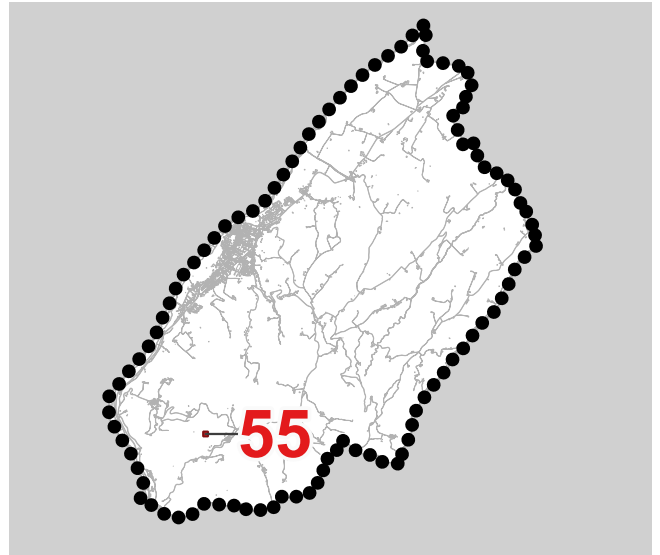





Bene vincolato ai sensi degli artt. 10, 13 del D.Lgs 42/2004:
Avanzi del Castello di Montesanto



DBTR RER scala 1:5.000



Ortofoto AGEA 2023 - scala 1:2.500

-  Confine comunale
-  Aree urbanizzate edificate con continuità
-  Insediamenti edificati in Territorio Rurale
-  Centri storici e nuclei storici
-  Edifici e complessi di interesse testimoniale diffusi nel territorio (n.riferimento schedatura QC_SF6.3)
-  Edifici di valore architettonico e/o vincolati ai sensi del D.L.42/2004
-  Edifici di valore testimoniale
-  Fabbricati oggetto di potenziale desigillazione
-  Opere incongrue

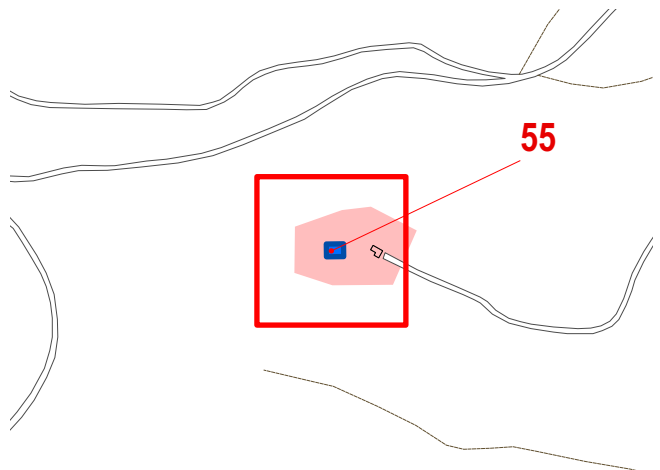

Estratto PUG - Tavola QC_SF6.2 - scala 1:5.000



Documentazione fotografica - Edificio A
Fonte: Google Maps - Google Earth



Documentazione fotografica - Edificio B
Fonte: Google Maps - Google Earth



Documentazione fotografica - Edificio C
Fonte: Google Maps - Google Earth



Documentazione fotografica - Edificio D
Fonte: Google Maps - Google Earth

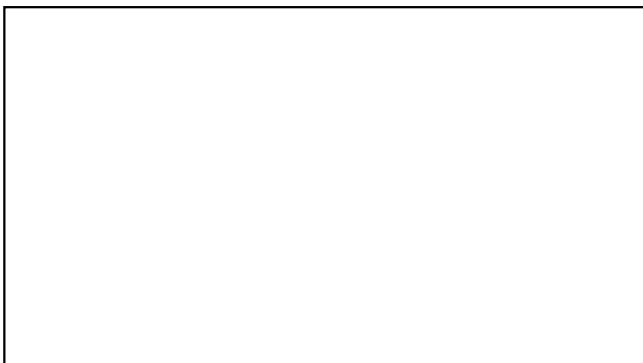

Documentazione fotografica - Edificio E
Fonte: Google Maps - Google Earth

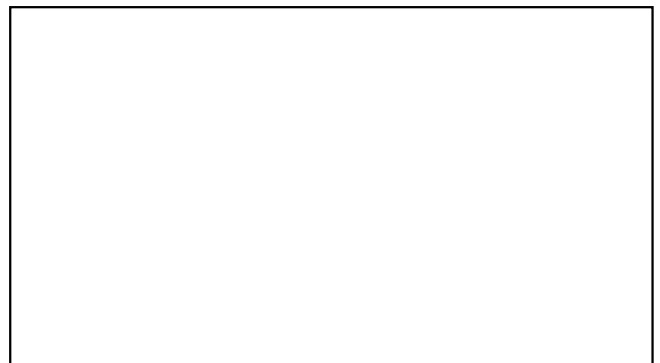

Documentazione fotografica - Edificio F
Fonte: Google Maps - Google Earth



Documentazione fotografica - Edificio G
Fonte: Google Maps - Google Earth



Documentazione fotografica - Edificio H
Fonte: Google Maps - Google Earth



Tipologia nucleo / fabbricato esistente

Monte Santo

Elementi di valore

Nucleo di origine rurale di valore storico
storico-ambientale realizzato prevalentemente in sasso.

Presenza del vincolo di bene culturale



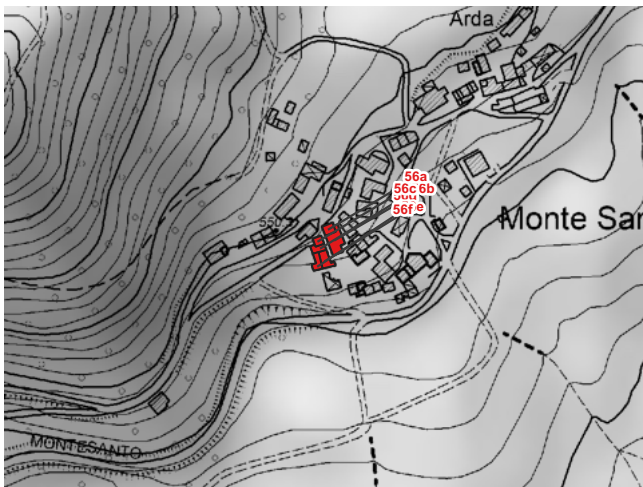
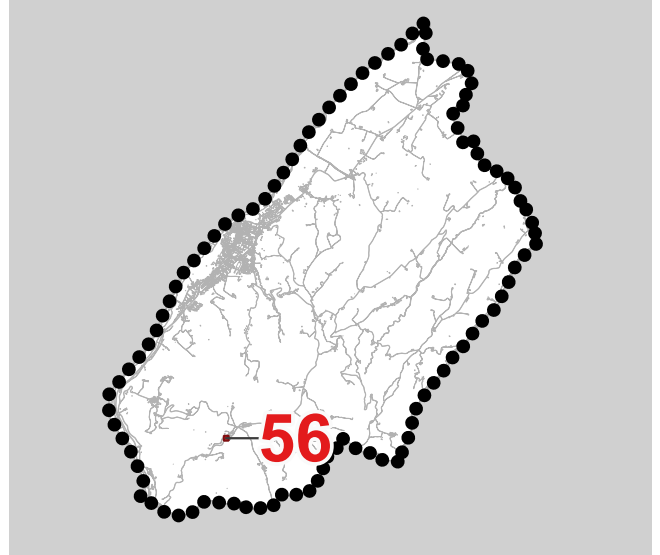





-



DBTR RER scala 1:5.000



Ortofoto AGEA 2023 - scala 1:2.500

-  Confine comunale
-  Aree urbanizzate edificate con continuità
-  Insediamenti edificati in Territorio Rurale
-  Centri storici e nuclei storici
-  Edifici e complessi di interesse testimoniale diffusi nel territorio (n.riferimento schedatura QC_SF6.3)
-  Edifici di valore architettonico e/o vincolati ai sensi del D.L.42/2004
-  Edifici di valore testimoniale
-  Fabbricati oggetto di potenziale desigillazione
-  Opere incongrue

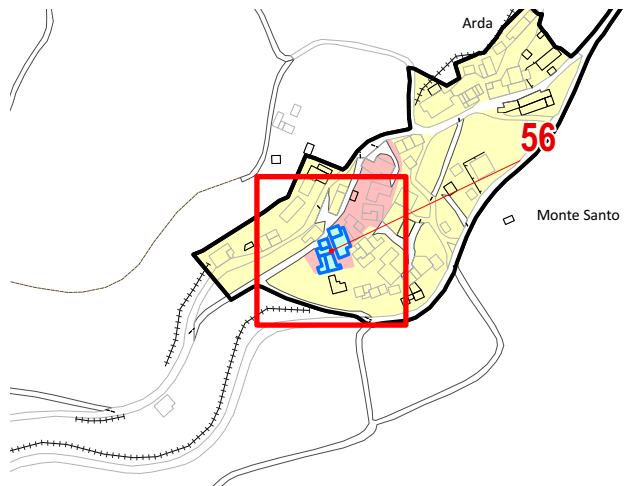

Estratto PUG - Tavola QC_SF6.2 - scala 1:5.000



Documentazione fotografica - Edificio A
Fonte: Google Maps - Google Earth



Documentazione fotografica - Edificio B
Fonte: Google Maps - Google Earth



Documentazione fotografica - Edificio C
Fonte: Google Maps - Google Earth



Documentazione fotografica - Edificio D
Fonte: Google Maps - Google Earth

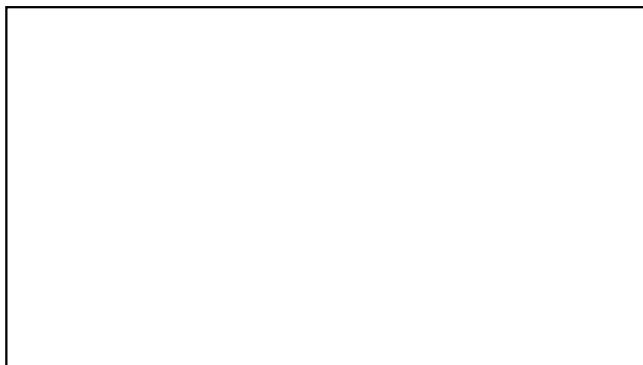

Documentazione fotografica - Edificio E
Fonte: Google Maps - Google Earth

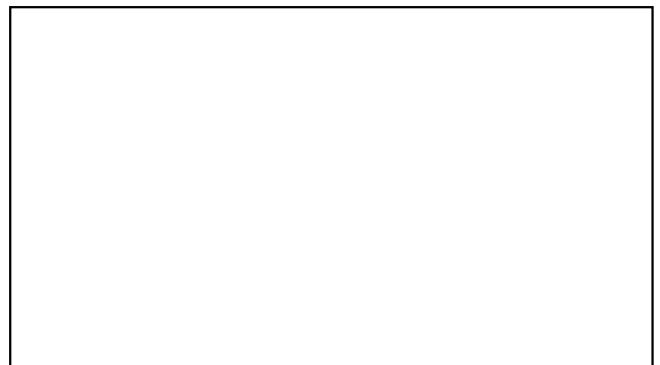

Documentazione fotografica - Edificio F
Fonte: Google Maps - Google Earth



Documentazione fotografica - Edificio G
Fonte: Google Maps - Google Earth



Documentazione fotografica - Edificio H
Fonte: Google Maps - Google Earth



Tipologia nucleo / fabbricato esistente

Miserotti

Elementi di valore

Nucleo di origine rurale di valore storico
storico-ambientale realizzato prevalentemente in sasso.

Presenza del vincolo di bene culturale

-

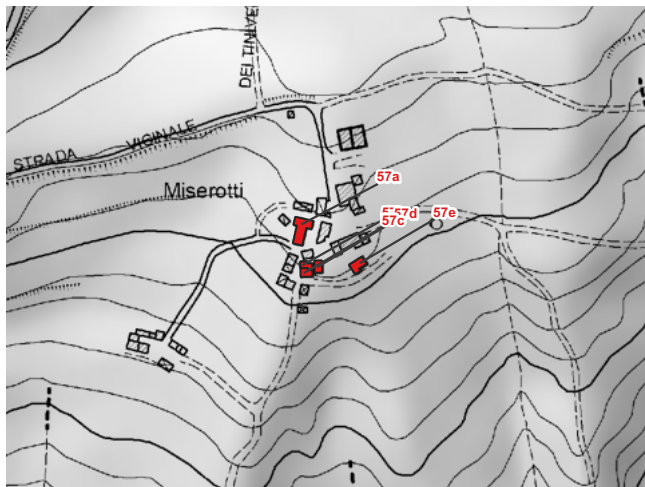
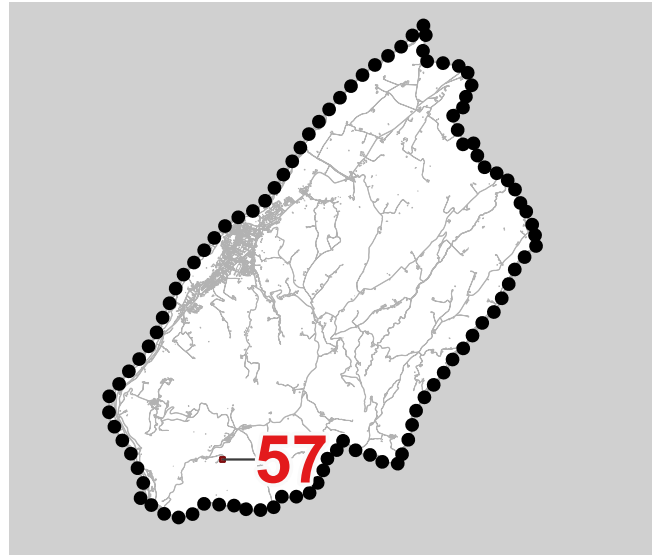

DBTR RER scala 1:5.000



Ortofoto AGEA 2023 - scala 1:2.500

- Confine comunale
- Aree urbanizzate edificate con continuità
- Insediamenti edificati in Territorio Rurale
- Centri storici e nuclei storici
- Edifici e complessi di interesse testimoniale diffusi nel territorio (n.riferimento schedatura QC_SF6.3)
- Edifici di valore architettonico e/o vincolati ai sensi del D.L.42/2004
- Edifici di valore testimoniale
- Fabbricati oggetto di potenziale desigillazione
- Opere incongrue

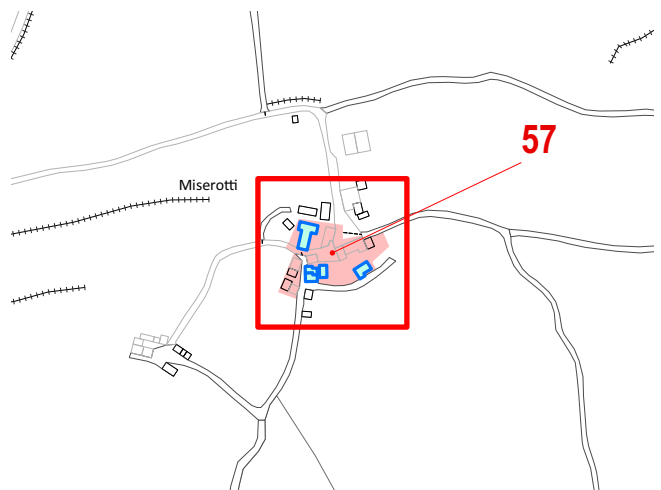

Estratto PUG - Tavola QC_SF6.2 - scala 1:5.000



Documentazione fotografica - Edificio A
Fonte: Google Maps - Google Earth



Documentazione fotografica - Edificio B
Fonte: Google Maps - Google Earth



Documentazione fotografica - Edificio C
Fonte: Google Maps - Google Earth



Documentazione fotografica - Edificio D
Fonte: Google Maps - Google Earth

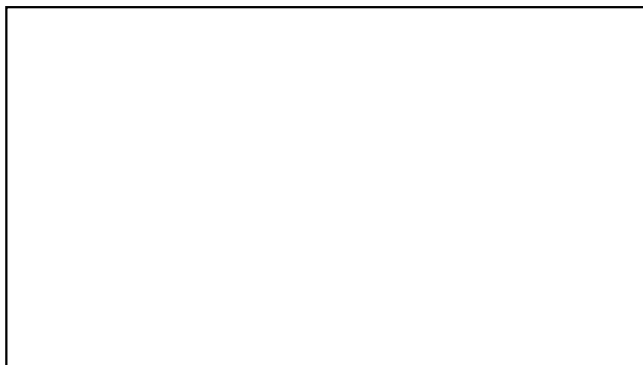

Documentazione fotografica - Edificio E
Fonte: Google Maps - Google Earth

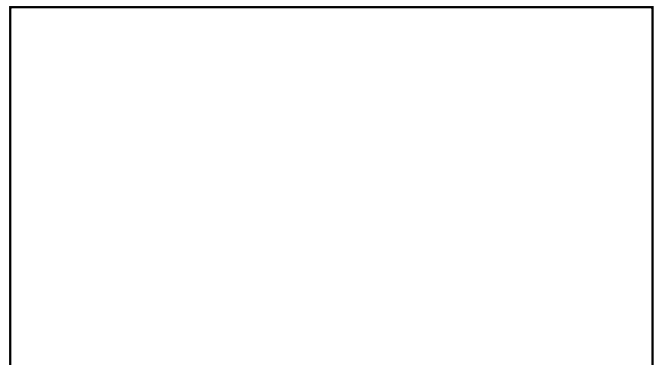

Documentazione fotografica - Edificio F
Fonte: Google Maps - Google Earth



Documentazione fotografica - Edificio G
Fonte: Google Maps - Google Earth



Documentazione fotografica - Edificio H
Fonte: Google Maps - Google Earth



Tipologia nucleo / fabbricato esistente

I Rimondi

Elementi di valore

Nucleo di origine rurale di valore storico
storico-ambientale realizzato prevalentemente in sasso.



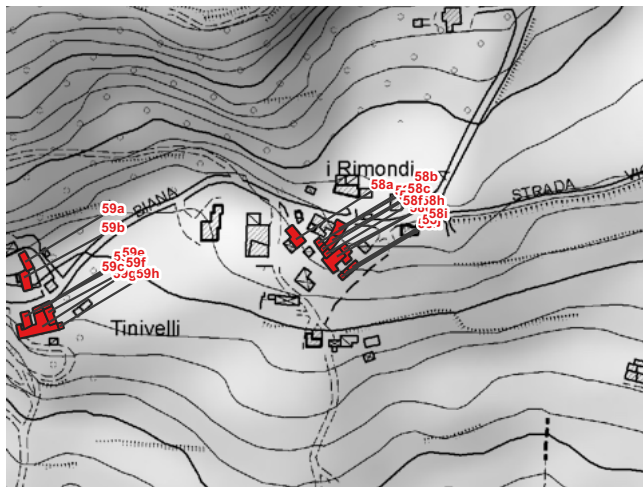
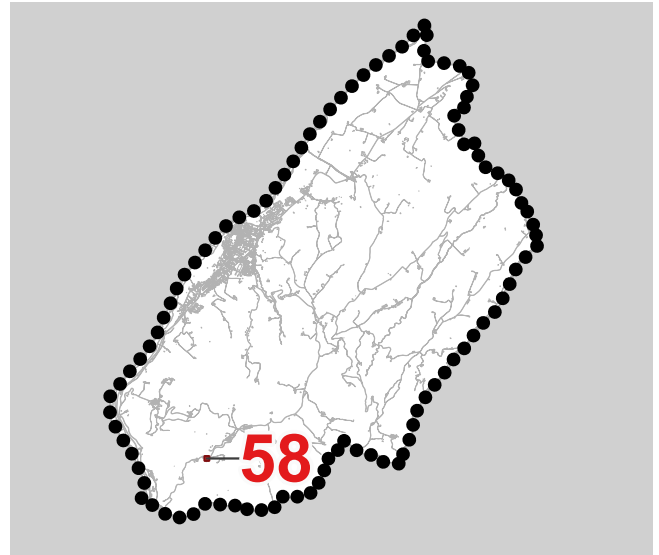



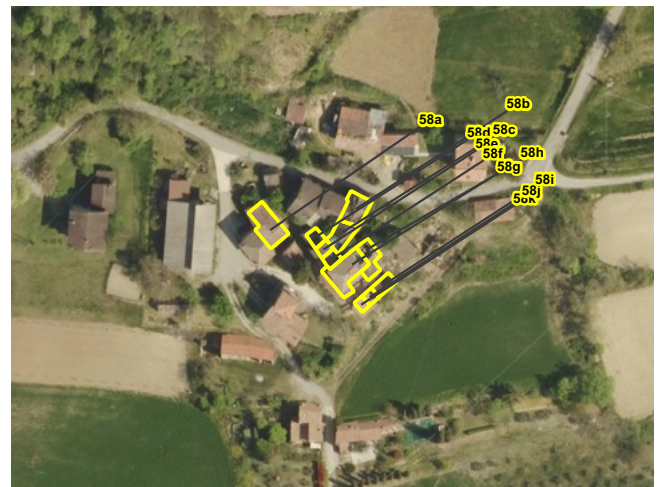

Presenza del vincolo di bene culturale



DBTR RER scala 1:5.000



Ortofoto AGEA 2023 - scala 1:2.500

-  Confine comunale
-  Aree urbanizzate edificate con continuità
-  Insediamenti edificati in Territorio Rurale
-  Centri storici e nuclei storici
-  Edifici e complessi di interesse testimoniale diffusi nel territorio (n.riferimento schedatura QC_SF6.3)
-  Edifici di valore architettonico e/o vincolati ai sensi del D.L.42/2004
-  Edifici di valore testimoniale
-  Fabbricati oggetto di potenziale desigillazione
-  Opere incongrue

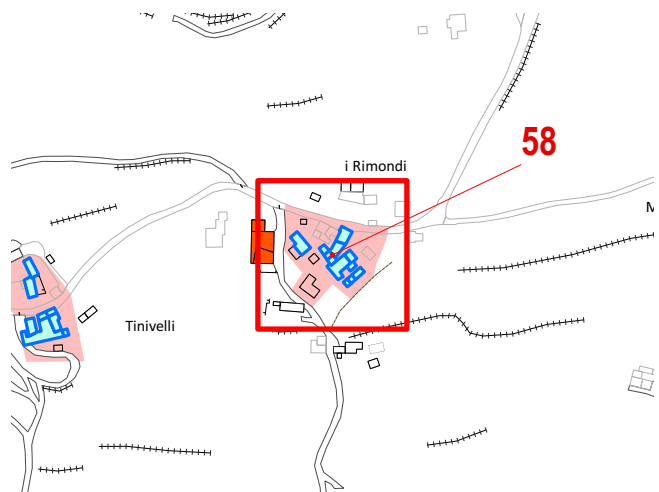

Estratto PUG - Tavola QC_SF6.2 - scala 1:5.000



Documentazione fotografica - Edificio A
Fonte: Google Maps - Google Earth



Documentazione fotografica - Edificio B
Fonte: Google Maps - Google Earth



Documentazione fotografica - Edificio C
Fonte: Google Maps - Google Earth

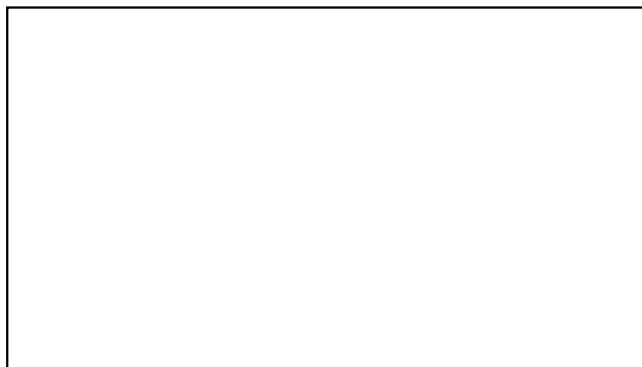

Documentazione fotografica - Edificio D
Fonte: Google Maps - Google Earth

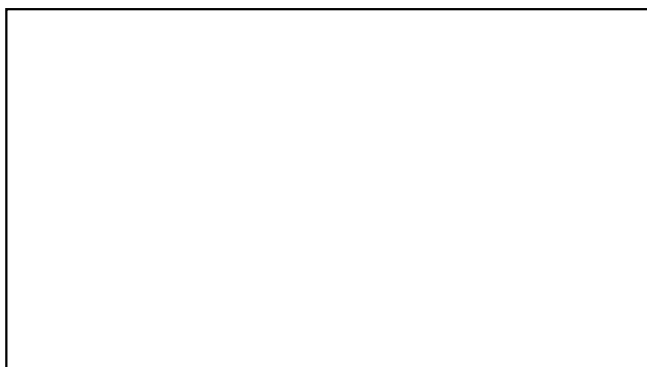

Documentazione fotografica - Edificio E
Fonte: Google Maps - Google Earth

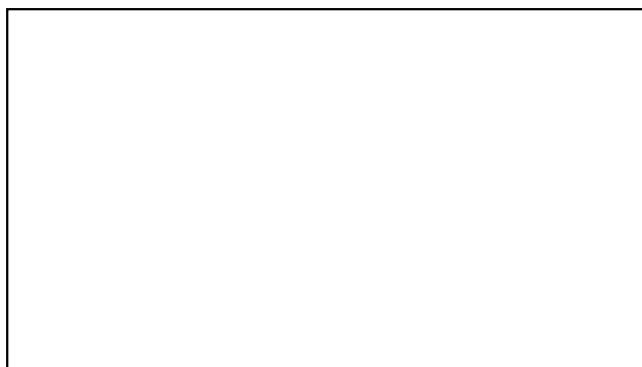

Documentazione fotografica - Edificio F
Fonte: Google Maps - Google Earth



Documentazione fotografica - Edificio G
Fonte: Google Maps - Google Earth



Documentazione fotografica - Edificio H
Fonte: Google Maps - Google Earth



Tipologia nucleo / fabbricato esistente

Tinivelli

Elementi di valore

Nucleo di origine rurale di valore storico
storico-ambientale realizzato prevalentemente in sasso.

Presenza del vincolo di bene culturale



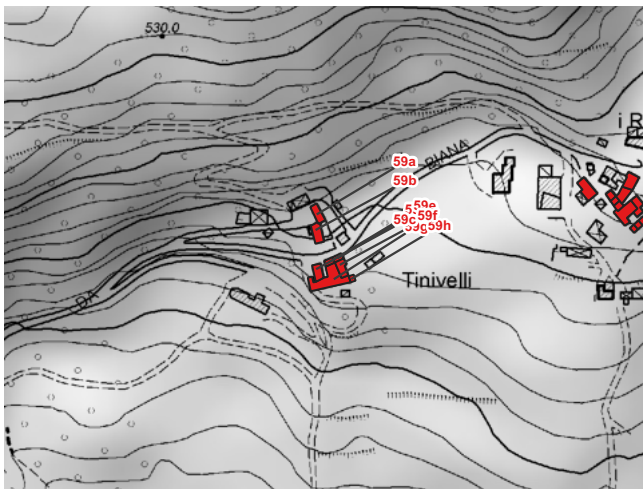
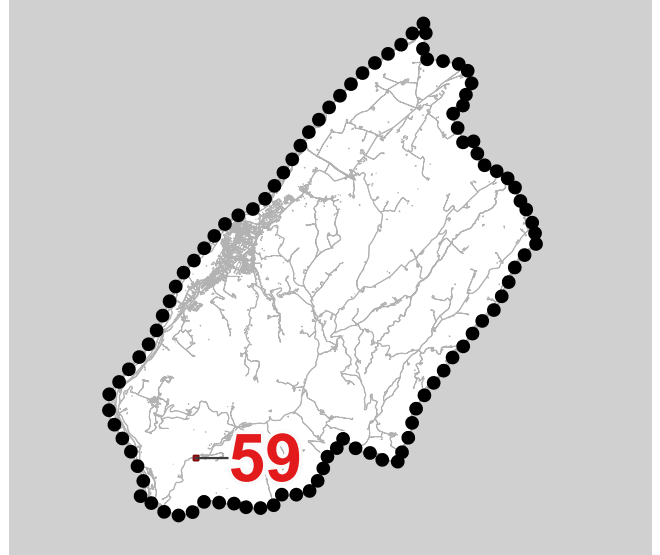



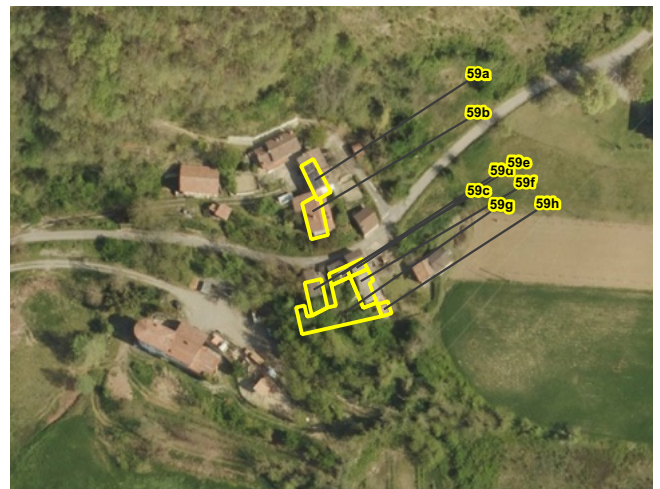

-



DBTR RER scala 1:5.000



Ortofoto AGEA 2023 - scala 1:2.500

-  Confine comunale
-  Aree urbanizzate edificate con continuità
-  Insediamenti edificati in Territorio Rurale
-  Centri storici e nuclei storici
-  Edifici e complessi di interesse testimoniale diffusi nel territorio (n.riferimento schedatura QC_SF6.3)
-  Edifici di valore architettonico e/o vincolati ai sensi del D.L.42/2004
-  Edifici di valore testimoniale
-  Fabbricati oggetto di potenziale desigillazione
-  Opere incongrue

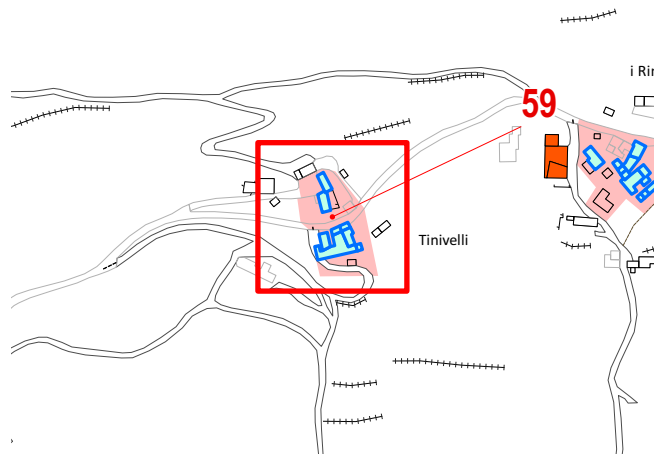

Estratto PUG - Tavola QC_SF6.2 - scala 1:5.000



Documentazione fotografica - Edificio A
Fonte: Google Maps - Google Earth



Documentazione fotografica - Edificio B
Fonte: Google Maps - Google Earth



Documentazione fotografica - Edificio C
Fonte: Google Maps - Google Earth



Documentazione fotografica - Edificio D
Fonte: Google Maps - Google Earth



Documentazione fotografica - Edificio E
Fonte: Google Maps - Google Earth



Documentazione fotografica - Edificio F
Fonte: Google Maps - Google Earth



Documentazione fotografica - Edificio G
Fonte: Google Maps - Google Earth



Documentazione fotografica - Edificio H
Fonte: Google Maps - Google Earth



Tipologia nucleo / fabbricato esistente

Torretta di Montesanto

Elementi di valore

Resti della torre di pertinenza del Castello di Montesanto.

Presenza del vincolo di bene culturale



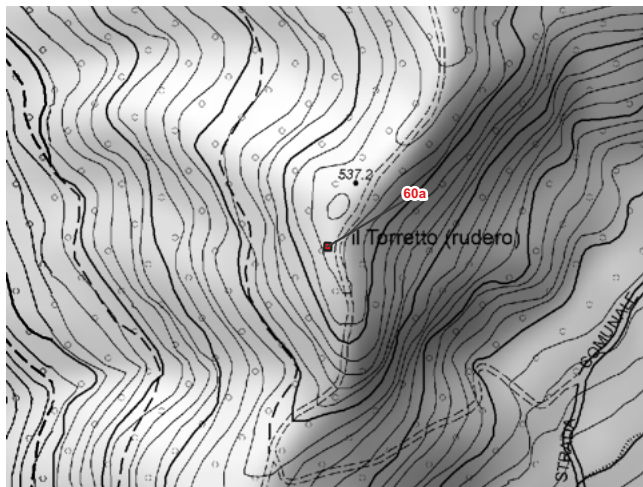
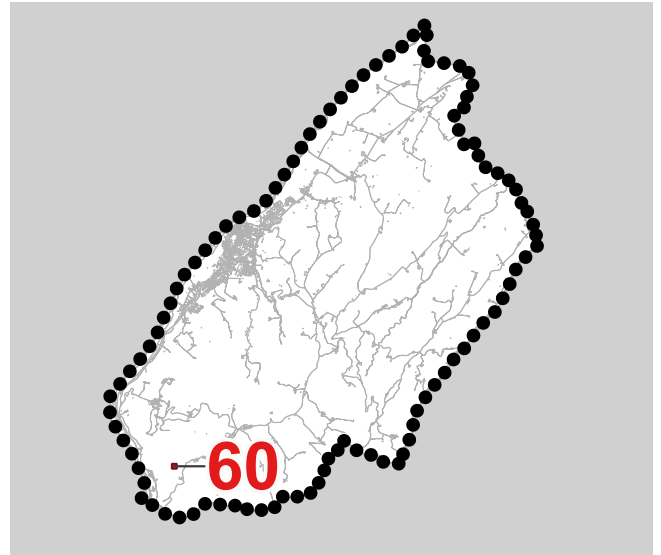





-



DBTR RER scala 1:5.000



Ortofoto AGEA 2023 - scala 1:2.500

-  Confine comunale
-  Aree urbanizzate edificate con continuità
-  Insediamenti edificati in Territorio Rurale
-  Centri storici e nuclei storici
-  Edifici e complessi di interesse testimoniale diffusi nel territorio (n.riferimento schedatura QC_SF6.3)
-  Edifici di valore architettonico e/o vincolati ai sensi del D.L.42/2004
-  Edifici di valore testimoniale
-  Fabbricati oggetto di potenziale desigillazione
-  Opere incongrue

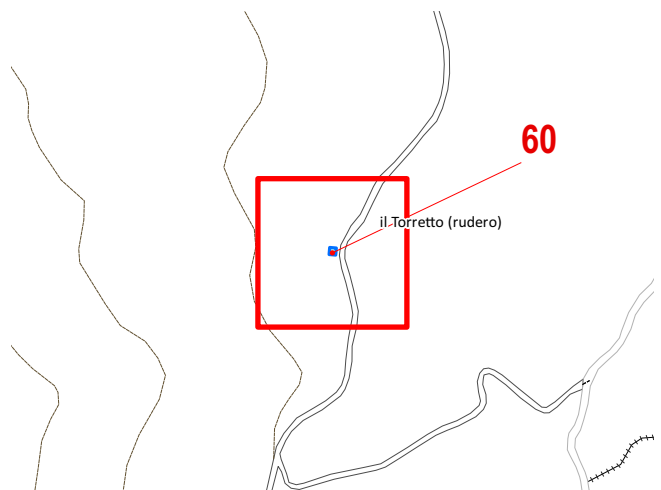

Estratto PUG - Tavola QC_SF6.2 - scala 1:5.000



Documentazione fotografica - Edificio A
Fonte: Google Maps - Google Earth



Documentazione fotografica - Edificio B
Fonte: Google Maps - Google Earth



Documentazione fotografica - Edificio C
Fonte: Google Maps - Google Earth



Documentazione fotografica - Edificio D
Fonte: Google Maps - Google Earth

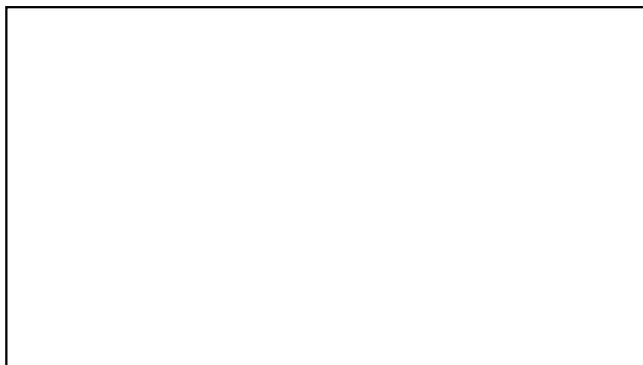

Documentazione fotografica - Edificio E
Fonte: Google Maps - Google Earth

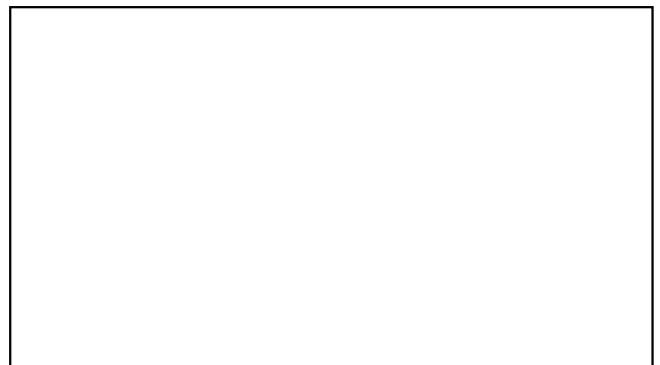

Documentazione fotografica - Edificio F
Fonte: Google Maps - Google Earth



Documentazione fotografica - Edificio G
Fonte: Google Maps - Google Earth



Documentazione fotografica - Edificio H
Fonte: Google Maps - Google Earth



Tipologia nucleo / fabbricato esistente

Vianova

Elementi di valore

Fabbricati rurali di valore storico con area pertinenziale di interesse storico-ambientale.

Presenza del vincolo di bene culturale



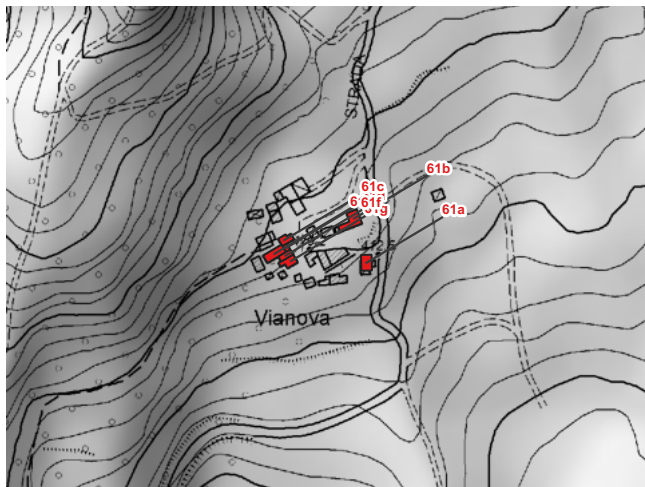
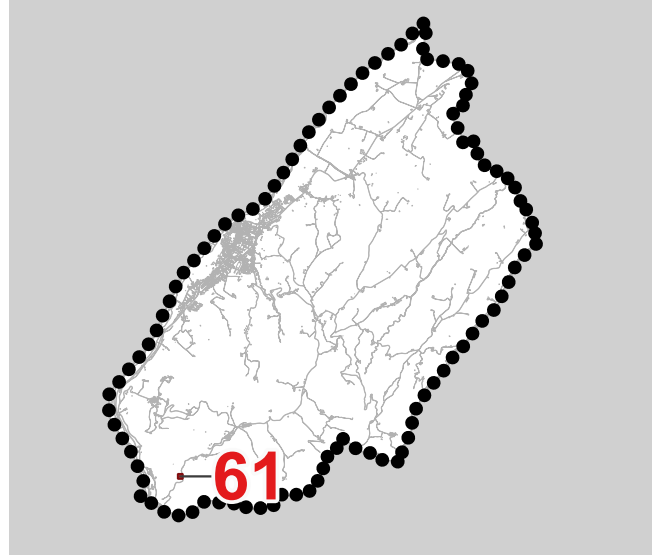





-



DBTR RER scala 1:5.000



Ortofoto AGEA 2023 - scala 1:2.500

-  Confine comunale
-  Aree urbanizzate edificate con continuità
-  Insediamenti edificati in Territorio Rurale
-  Centri storici e nuclei storici
-  Edifici e complessi di interesse testimoniale diffusi nel territorio (n.riferimento schedatura QC_SF6.3)
-  Edifici di valore architettonico e/o vincolati ai sensi del D.L.42/2004
-  Edifici di valore testimoniale
-  Fabbricati oggetto di potenziale desigillazione
-  Opere incongrue

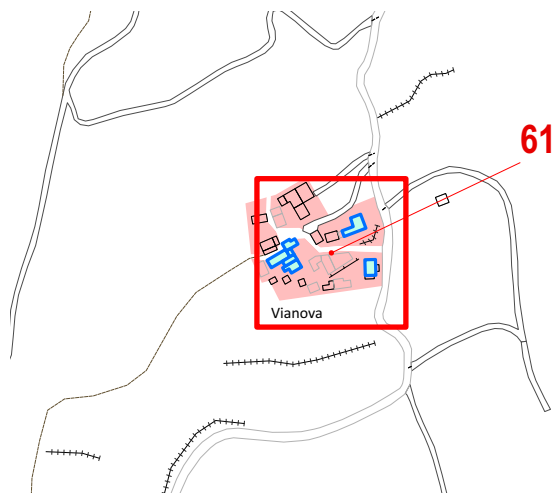

Estratto PUG - Tavola QC_SF6.2 - scala 1:5.000



Documentazione fotografica - Edificio A
Fonte: Google Maps - Google Earth



Documentazione fotografica - Edificio B
Fonte: Google Maps - Google Earth



Documentazione fotografica - Edificio C
Fonte: Google Maps - Google Earth



Documentazione fotografica - Edificio D
Fonte: Google Maps - Google Earth

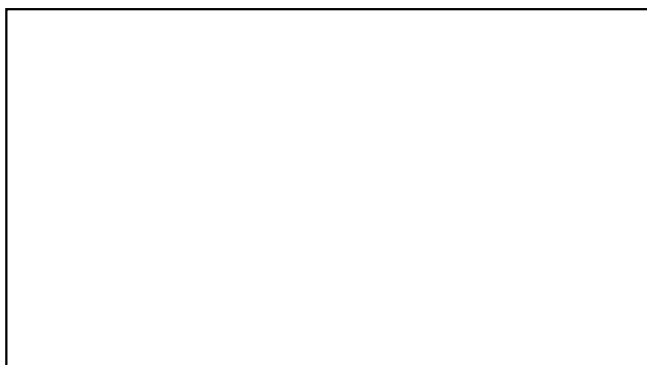

Documentazione fotografica - Edificio E
Fonte: Google Maps - Google Earth



Documentazione fotografica - Edificio F
Fonte: Google Maps - Google Earth



Documentazione fotografica - Edificio G
Fonte: Google Maps - Google Earth



Documentazione fotografica - Edificio H
Fonte: Google Maps - Google Earth



Tipologia nucleo / fabbricato esistente

Sala

Elementi di valore

Fabbricati rurali di valore storico-ambientale.

Presenza del vincolo di bene culturale

-

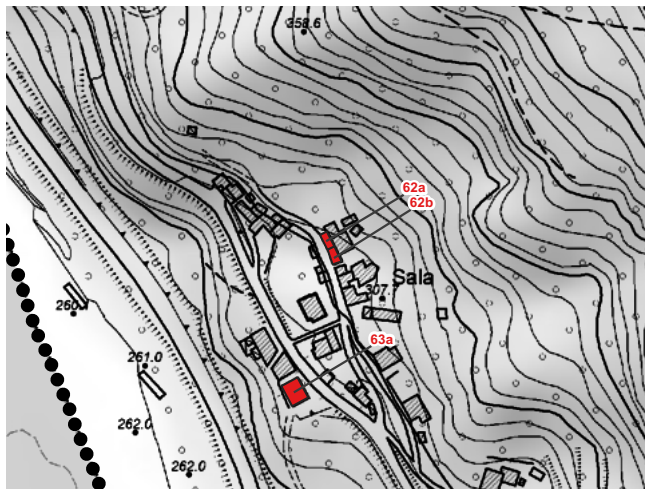
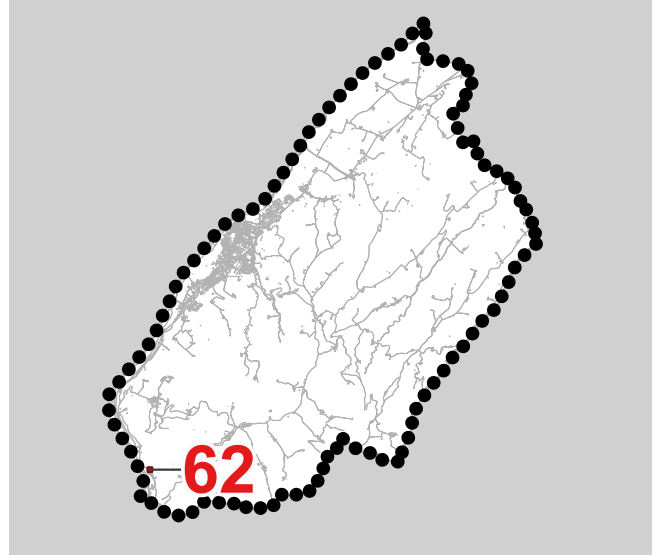

DBTR RER scala 1:5.000



Ortofoto AGEA 2023 - scala 1:2.500

- Confine comunale
- Aree urbanizzate edificate con continuità
- Insediamenti edificati in Territorio Rurale
- Centri storici e nuclei storici
- Edifici e complessi di interesse testimoniale diffusi nel territorio (n.riferimento schedatura QC_SF6.3)
- Edifici di valore architettonico e/o vincolati ai sensi del D.L.42/2004
- Edifici di valore testimoniale
- Fabbricati oggetto di potenziale desigillazione
- Opere incongrue

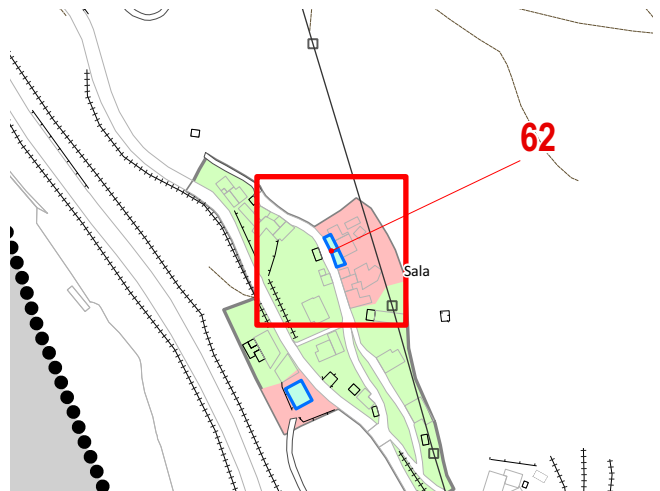

Estratto PUG - Tavola QC_SF6.2 - scala 1:5.000



Documentazione fotografica - Edificio A
Fonte: Google Maps - Google Earth



Documentazione fotografica - Edificio B
Fonte: Google Maps - Google Earth



Documentazione fotografica - Edificio C
Fonte: Google Maps - Google Earth



Documentazione fotografica - Edificio D
Fonte: Google Maps - Google Earth

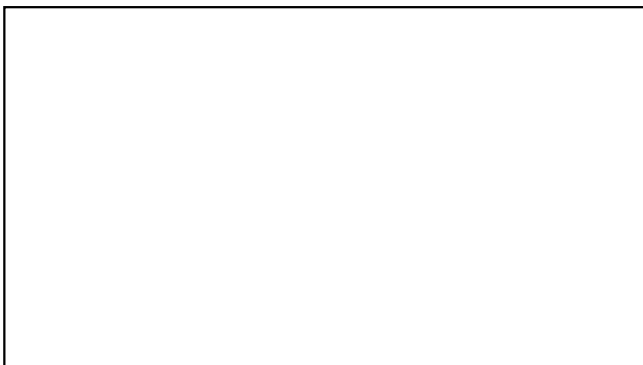

Documentazione fotografica - Edificio E
Fonte: Google Maps - Google Earth

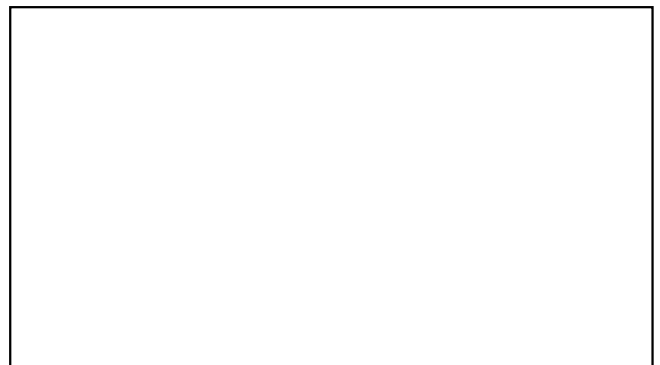

Documentazione fotografica - Edificio F
Fonte: Google Maps - Google Earth



Documentazione fotografica - Edificio G
Fonte: Google Maps - Google Earth



Documentazione fotografica - Edificio H
Fonte: Google Maps - Google Earth



Tipologia nucleo / fabbricato esistente

Sala

Elementi di valore

Fabbricati rurali di valore storico-ambientale.

Presenza del vincolo di bene culturale

-

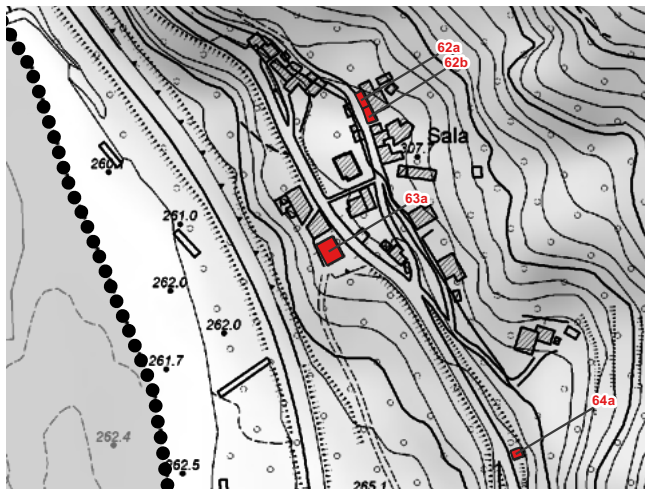
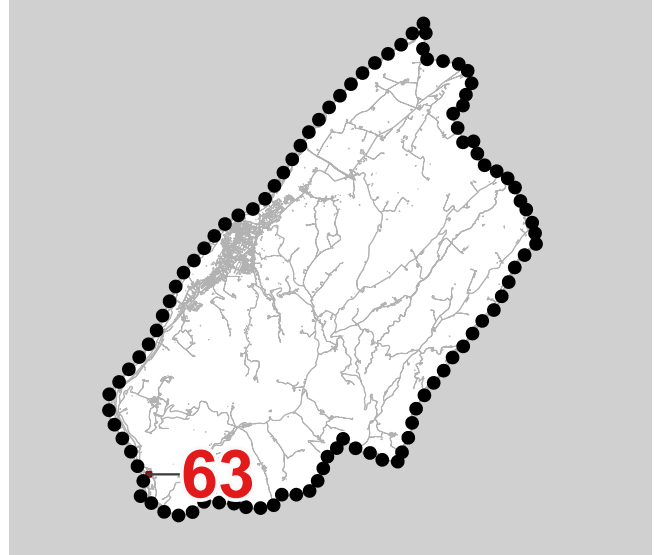

DBTR RER scala 1:5.000



Ortofoto AGEA 2023 - scala 1:2.500

- Confine comunale
- Aree urbanizzate edificate con continuità
- Insediamenti edificati in Territorio Rurale
- Centri storici e nuclei storici
- Edifici e complessi di interesse testimoniale diffusi nel territorio (n.riferimento schedatura QC_SF6.3)
- Edifici di valore architettonico e/o vincolati ai sensi del D.L.42/2004
- Edifici di valore testimoniale
- Fabbricati oggetto di potenziale desigillazione
- Opere incongrue



Estratto PUG - Tavola QC_SF6.2 - scala 1:5.000



Documentazione fotografica - Edificio A
Fonte: Google Maps - Google Earth



Documentazione fotografica - Edificio B
Fonte: Google Maps - Google Earth



Documentazione fotografica - Edificio C
Fonte: Google Maps - Google Earth



Documentazione fotografica - Edificio D
Fonte: Google Maps - Google Earth

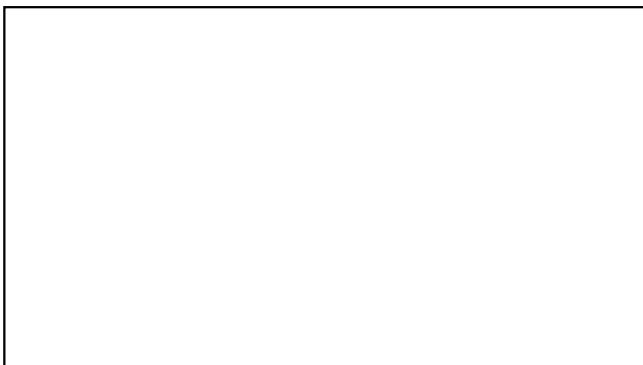

Documentazione fotografica - Edificio E
Fonte: Google Maps - Google Earth

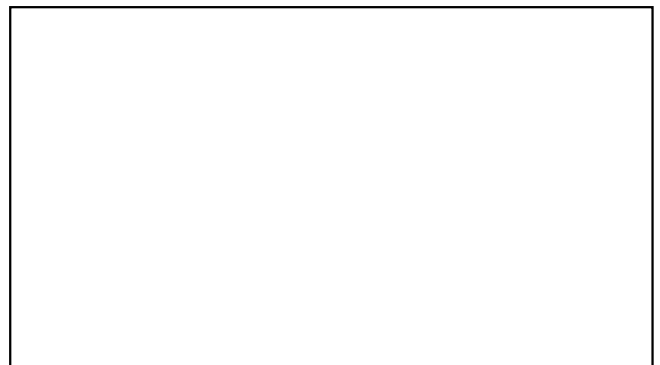

Documentazione fotografica - Edificio F
Fonte: Google Maps - Google Earth



Documentazione fotografica - Edificio G
Fonte: Google Maps - Google Earth



Documentazione fotografica - Edificio H
Fonte: Google Maps - Google Earth



Tipologia nucleo / fabbricato esistente

Cappella di Molino di Biana

Elementi di valore

Fabbricato religioso con rilevante valore storico.

Presenza del vincolo di bene culturale

-

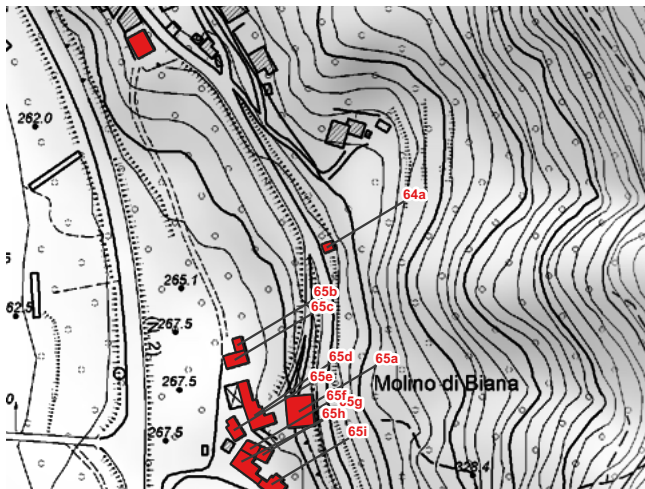
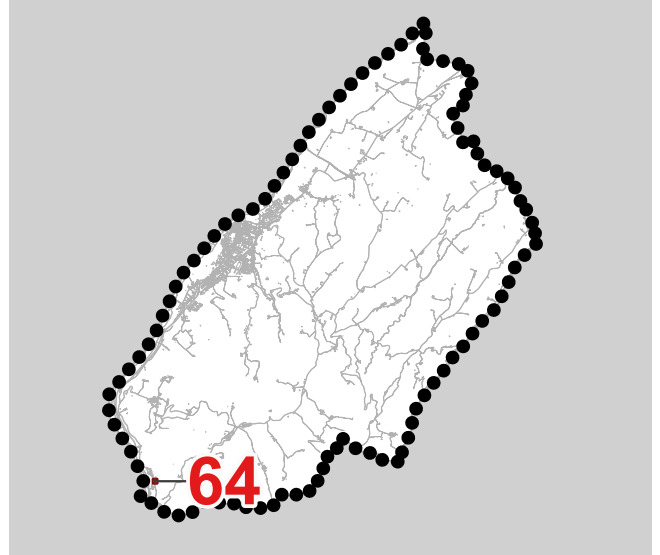

DBTR RER scala 1:5.000



Ortofoto AGEA 2023 - scala 1:2.500

- Confine comunale
- Aree urbanizzate edificate con continuità
- Insediamenti edificati in Territorio Rurale
- Centri storici e nuclei storici
- Edifici e complessi di interesse testimoniale diffusi nel territorio (n.riferimento schedatura QC_SF6.3)
- Edifici di valore architettonico e/o vincolati ai sensi del D.L.42/2004
- Edifici di valore testimoniale
- Fabbricati oggetto di potenziale desigillazione
- Opere incongrue

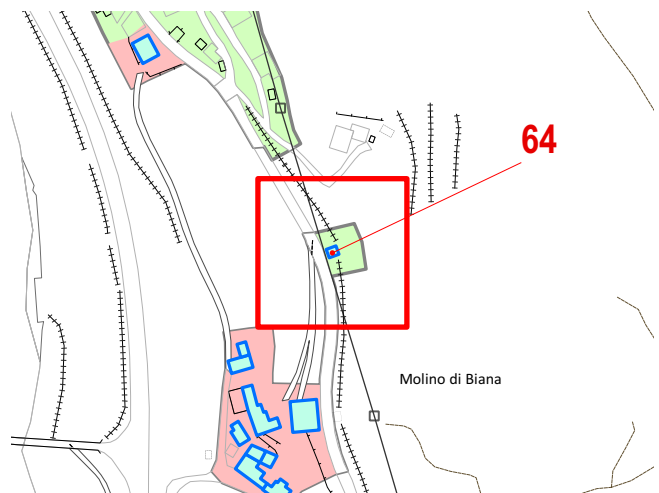

Estratto PUG - Tavola QC_SF6.2 - scala 1:5.000



Documentazione fotografica - Edificio A
Fonte: Google Maps - Google Earth

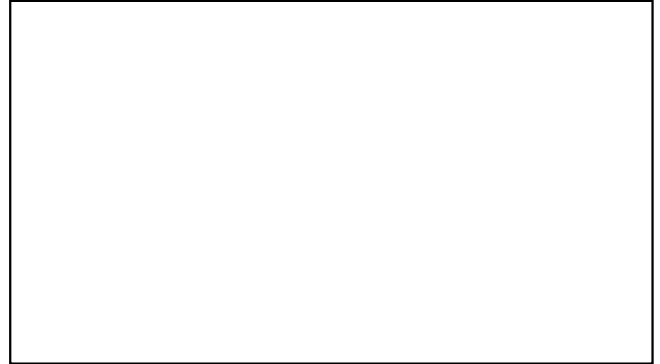

Documentazione fotografica - Edificio B
Fonte: Google Maps - Google Earth



Documentazione fotografica - Edificio C
Fonte: Google Maps - Google Earth



Documentazione fotografica - Edificio D
Fonte: Google Maps - Google Earth

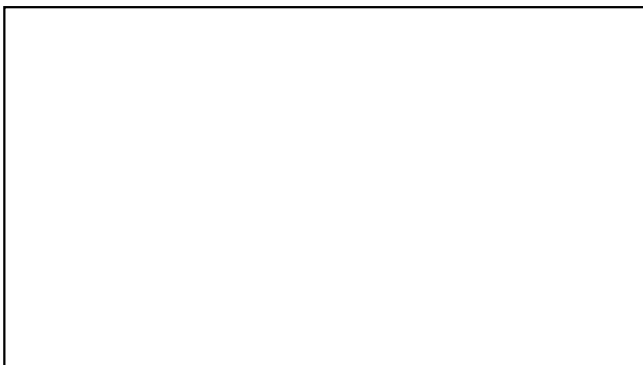

Documentazione fotografica - Edificio E
Fonte: Google Maps - Google Earth

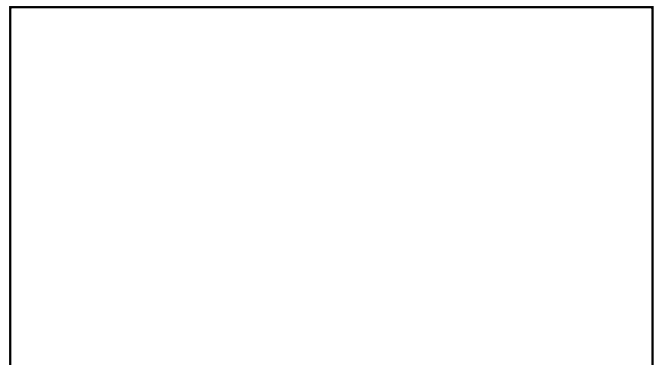

Documentazione fotografica - Edificio F
Fonte: Google Maps - Google Earth



Documentazione fotografica - Edificio G
Fonte: Google Maps - Google Earth



Documentazione fotografica - Edificio H
Fonte: Google Maps - Google Earth



Tipologia nucleo / fabbricato esistente

Molino di Biana

Elementi di valore

Fabbricati rurali di valore storico-ambientale.

Presenza del vincolo di bene culturale

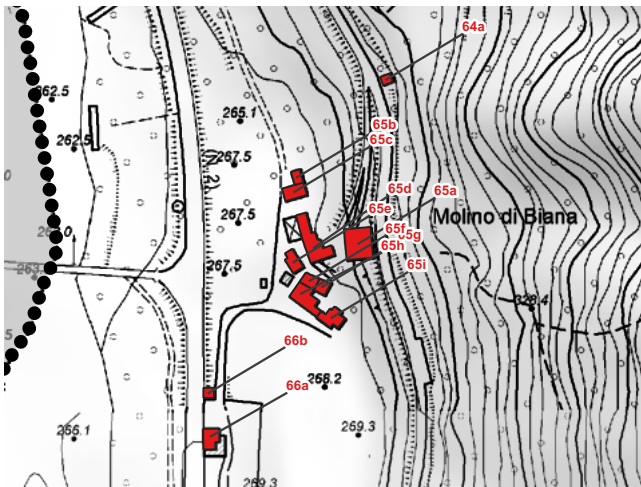
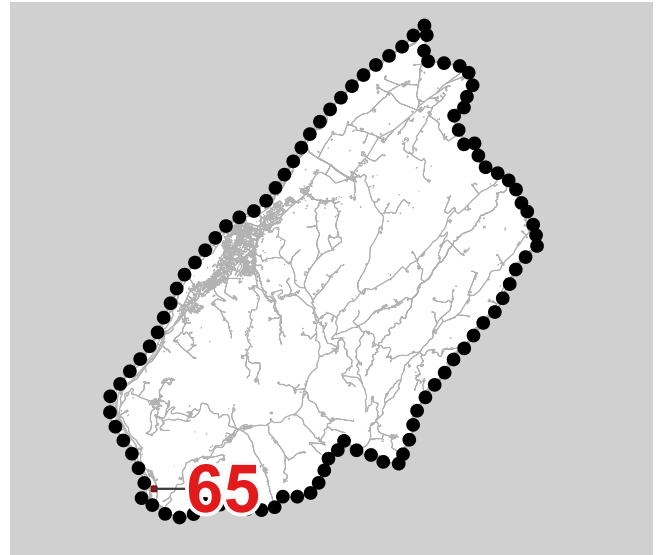

DBTR RER scala 1:5.000



Ortofoto AGEA 2023 - scala 1:2.500

- Confine comunale
- Aree urbanizzate edificate con continuità
- Insediamenti edificati in Territorio Rurale
- Centri storici e nuclei storici
- Edifici e complessi di interesse testimoniale diffusi nel territorio (n.riferimento schedatura QC_SF6.3)
- Edifici di valore architettonico e/o vincolati ai sensi del D.L.42/2004
- Edifici di valore testimoniale
- Fabbricati oggetto di potenziale desigillazione
- Opere incongrue

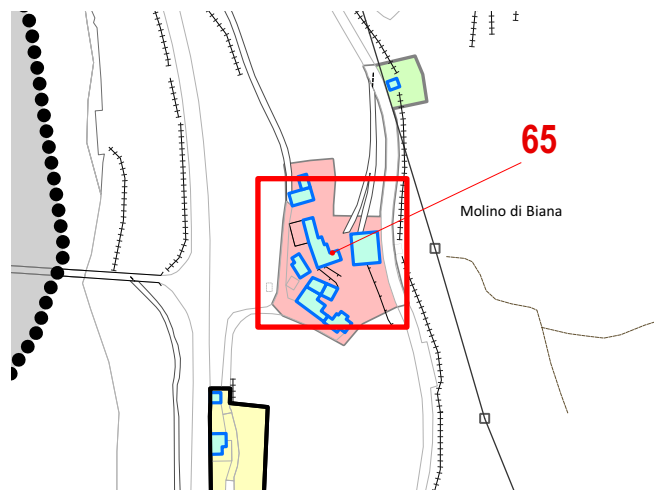

Estratto PUG - Tavola QC_SF6.2 - scala 1:5.000



Documentazione fotografica - Edificio A
Fonte: Google Maps - Google Earth

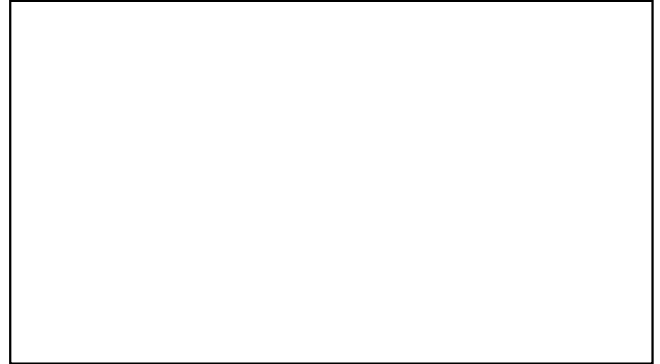

Documentazione fotografica - Edificio B
Fonte: Google Maps - Google Earth



Documentazione fotografica - Edificio C
Fonte: Google Maps - Google Earth



Documentazione fotografica - Edificio D
Fonte: Google Maps - Google Earth



Documentazione fotografica - Edificio E
Fonte: Google Maps - Google Earth



Documentazione fotografica - Edificio F
Fonte: Google Maps - Google Earth

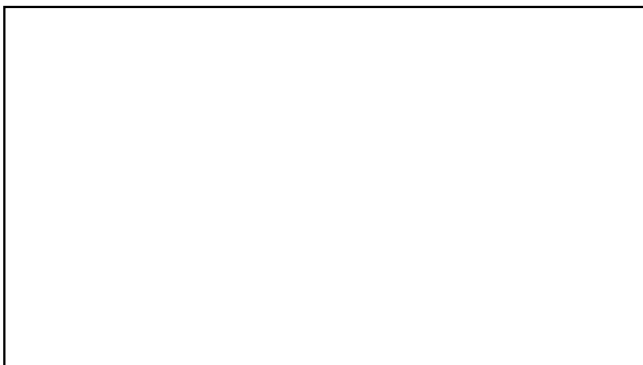

Documentazione fotografica - Edificio G
Fonte: Google Maps - Google Earth

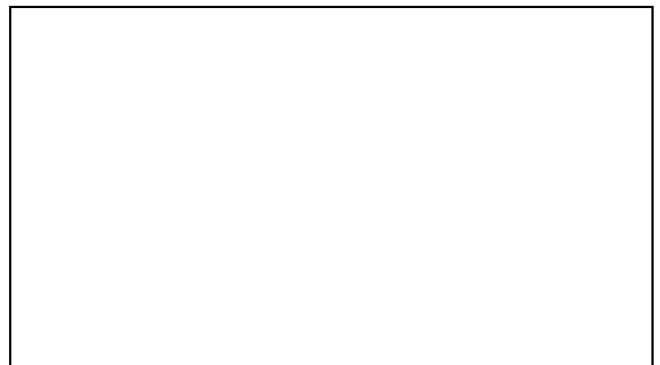

Documentazione fotografica - Edificio H
Fonte: Google Maps - Google Earth



Tipologia nucleo / fabbricato esistente

Ex stazione SIFT di Biana

Elementi di valore

Ex stazione di classe B della linea ferroviaria SIFT
Piacenza-Bettola

Presenza del vincolo di bene culturale

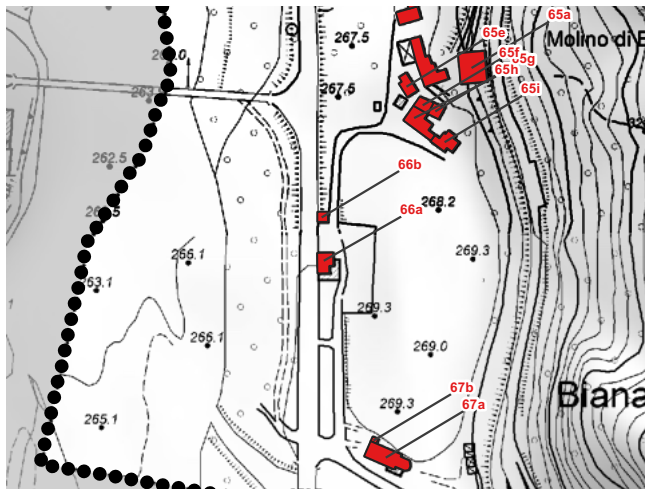
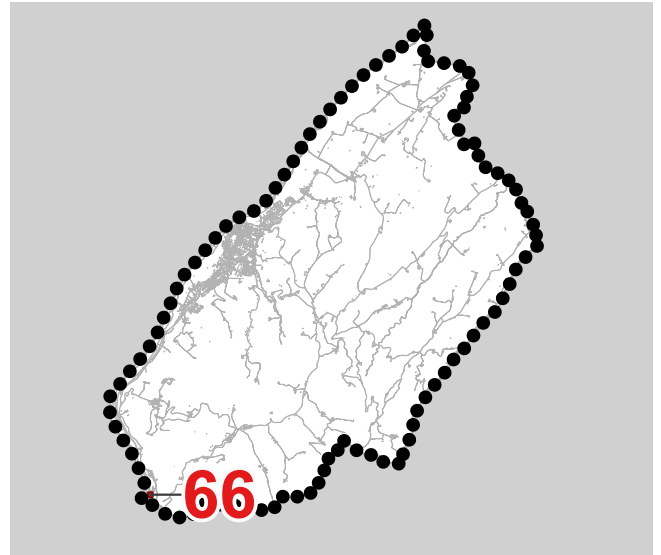

DBTR RER scala 1:5.000



Ortofoto AGEA 2023 - scala 1:2.500

- Confine comunale
- Aree urbanizzate edificate con continuità
- Insediamenti edificati in Territorio Rurale
- Centri storici e nuclei storici
- Edifici e complessi di interesse testimoniale diffusi nel territorio (n.riferimento schedatura QC_SF6.3)
- Edifici di valore architettonico e/o vincolati ai sensi del D.L.42/2004
- Edifici di valore testimoniale
- Fabbricati oggetto di potenziale desigillazione
- Opere incongrue

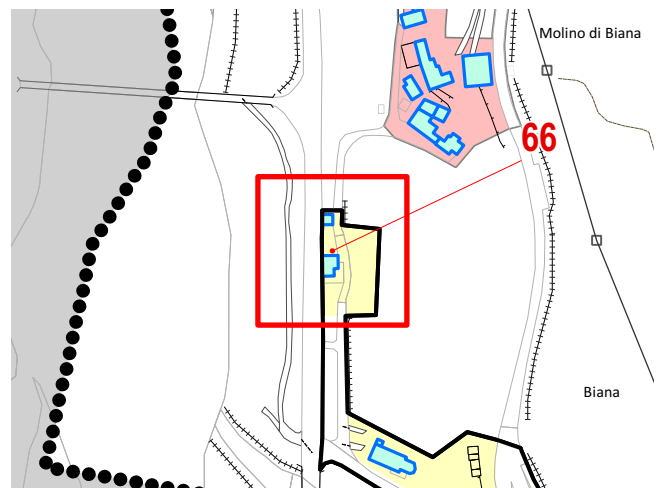

Estratto PUG - Tavola QC_SF6.2 - scala 1:5.000



Documentazione fotografica - Edificio A
Fonte: Google Maps - Google Earth



Documentazione fotografica - Edificio B
Fonte: Google Maps - Google Earth



Documentazione fotografica - Edificio C
Fonte: Google Maps - Google Earth



Documentazione fotografica - Edificio D
Fonte: Google Maps - Google Earth

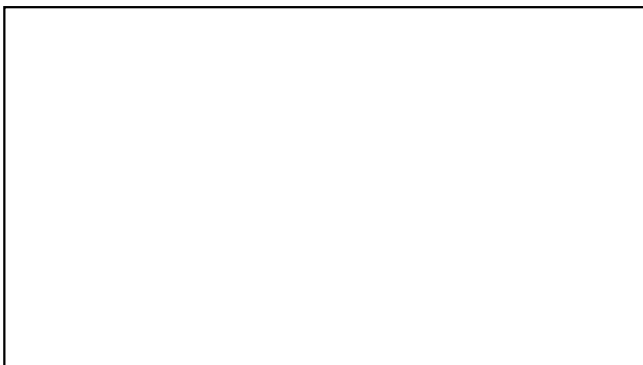

Documentazione fotografica - Edificio E
Fonte: Google Maps - Google Earth

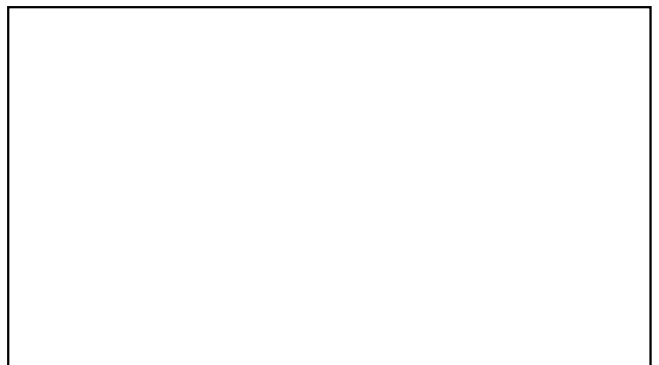

Documentazione fotografica - Edificio F
Fonte: Google Maps - Google Earth



Documentazione fotografica - Edificio G
Fonte: Google Maps - Google Earth



Documentazione fotografica - Edificio H
Fonte: Google Maps - Google Earth



Tipologia nucleo / fabbricato esistente

Chiesa di Biana

Elementi di valore

Fabbricato religioso con rilevante valore storico.

Presenza del vincolo di bene culturale

-

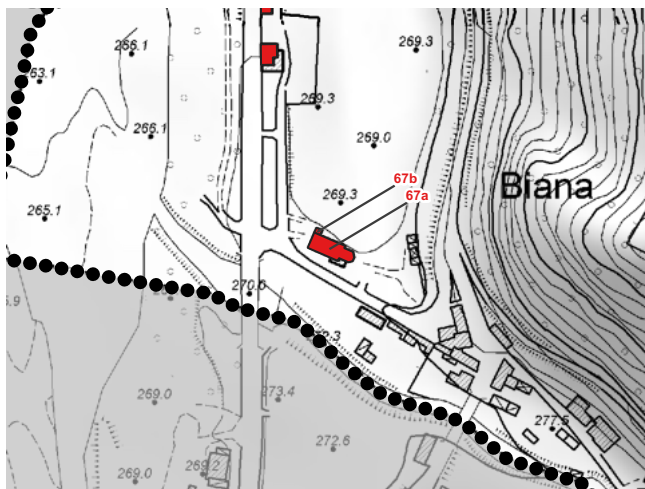
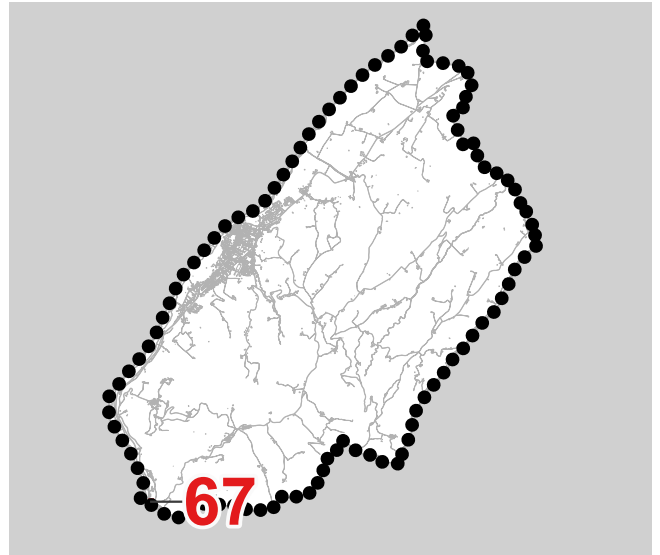

DBTR RER scala 1:5.000



Ortofoto AGEA 2023 - scala 1:2.500

- Confine comunale
- Aree urbanizzate edificate con continuità
- Insediamenti edificati in Territorio Rurale
- Centri storici e nuclei storici
- Edifici e complessi di interesse testimoniale diffusi nel territorio (n.riferimento schedatura QC_SF6.3)
- Edifici di valore architettonico e/o vincolati ai sensi del D.L.42/2004
- Edifici di valore testimoniale
- Fabbricati oggetto di potenziale desigillazione
- Opere incongrue

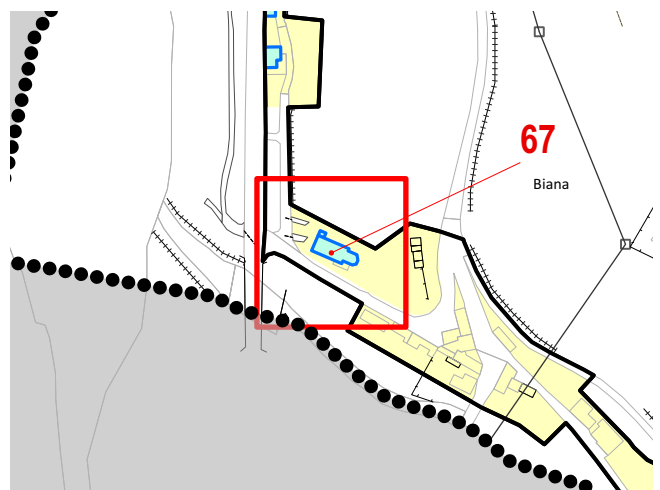

Estratto PUG - Tavola QC_SF6.2 - scala 1:5.000



Documentazione fotografica - Edificio A
Fonte: Google Maps - Google Earth



Documentazione fotografica - Edificio B
Fonte: Google Maps - Google Earth



Documentazione fotografica - Edificio C
Fonte: Google Maps - Google Earth



Documentazione fotografica - Edificio D
Fonte: Google Maps - Google Earth

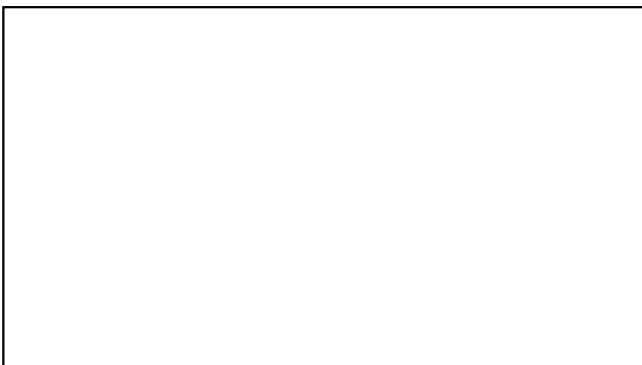

Documentazione fotografica - Edificio E
Fonte: Google Maps - Google Earth

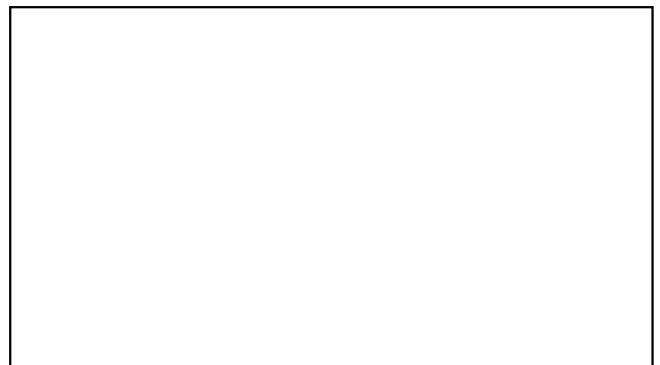

Documentazione fotografica - Edificio F
Fonte: Google Maps - Google Earth



Documentazione fotografica - Edificio G
Fonte: Google Maps - Google Earth



Documentazione fotografica - Edificio H
Fonte: Google Maps - Google Earth



Tipologia nucleo / fabbricato esistente

Il Sarmaso

Elementi di valore

Fabbricati rurali di valore storico con area pertinenziale di interesse storico-ambientale.

Presenza del vincolo di bene culturale



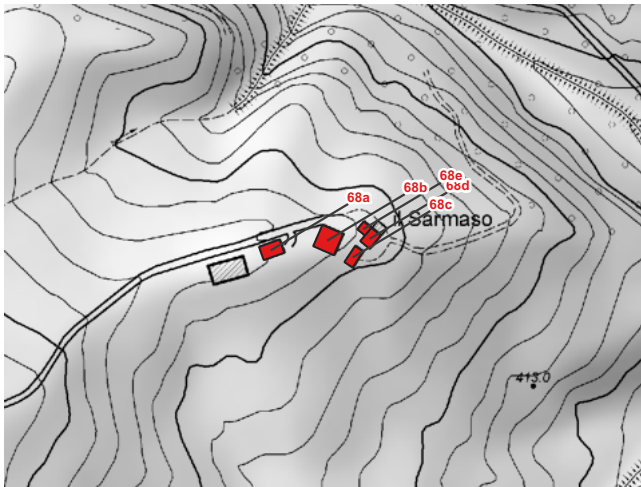
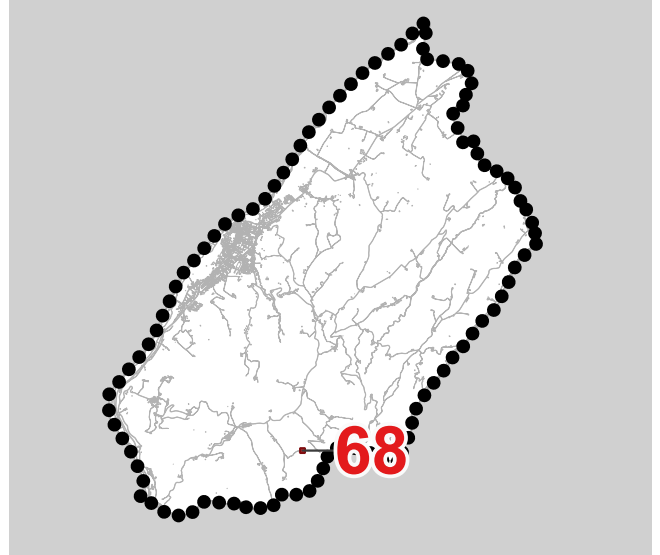





-



DBTR RER scala 1:5.000



Ortofoto AGEA 2023 - scala 1:2.500

-  Confine comunale
-  Aree urbanizzate edificate con continuità
-  Insediamenti edificati in Territorio Rurale
-  Centri storici e nuclei storici
-  Edifici e complessi di interesse testimoniale diffusi nel territorio (n.riferimento schedatura QC_SF6.3)
-  Edifici di valore architettonico e/o vincolati ai sensi del D.L.42/2004
-  Edifici di valore testimoniale
-  Fabbricati oggetto di potenziale desigillazione
-  Opere incongrue

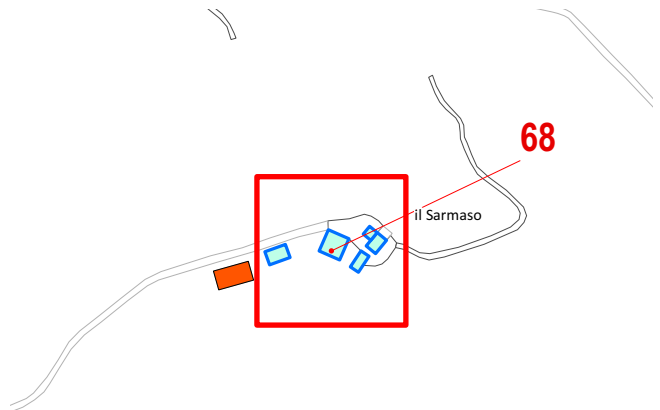

Estratto PUG - Tavola QC_SF6.2 - scala 1:5.000



Documentazione fotografica - Edificio A
Fonte: Google Maps - Google Earth



Documentazione fotografica - Edificio B
Fonte: Google Maps - Google Earth



Documentazione fotografica - Edificio C
Fonte: Google Maps - Google Earth



Documentazione fotografica - Edificio D
Fonte: Google Maps - Google Earth



Documentazione fotografica - Edificio E
Fonte: Google Maps - Google Earth



Documentazione fotografica - Edificio F
Fonte: Google Maps - Google Earth

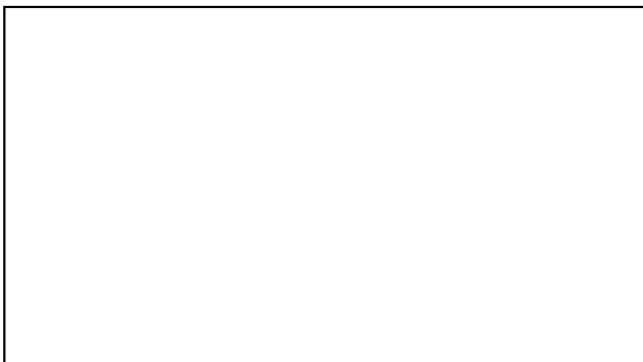

Documentazione fotografica - Edificio G
Fonte: Google Maps - Google Earth

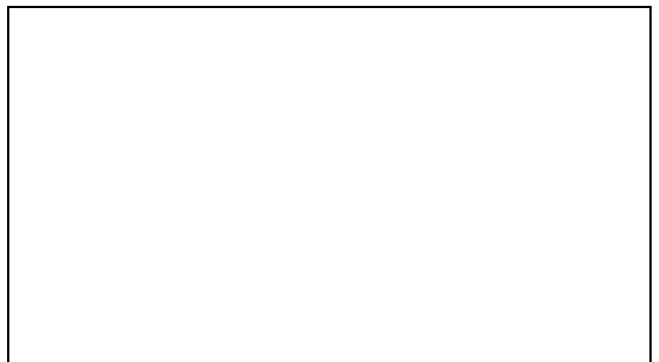

Documentazione fotografica - Edificio H
Fonte: Google Maps - Google Earth