



Comune di Ponte dell'Olio

Provincia di Piacenza

P.U.G.

Piano Urbanistico Generale

(L.R. 21 dicembre 2017, n. 24)

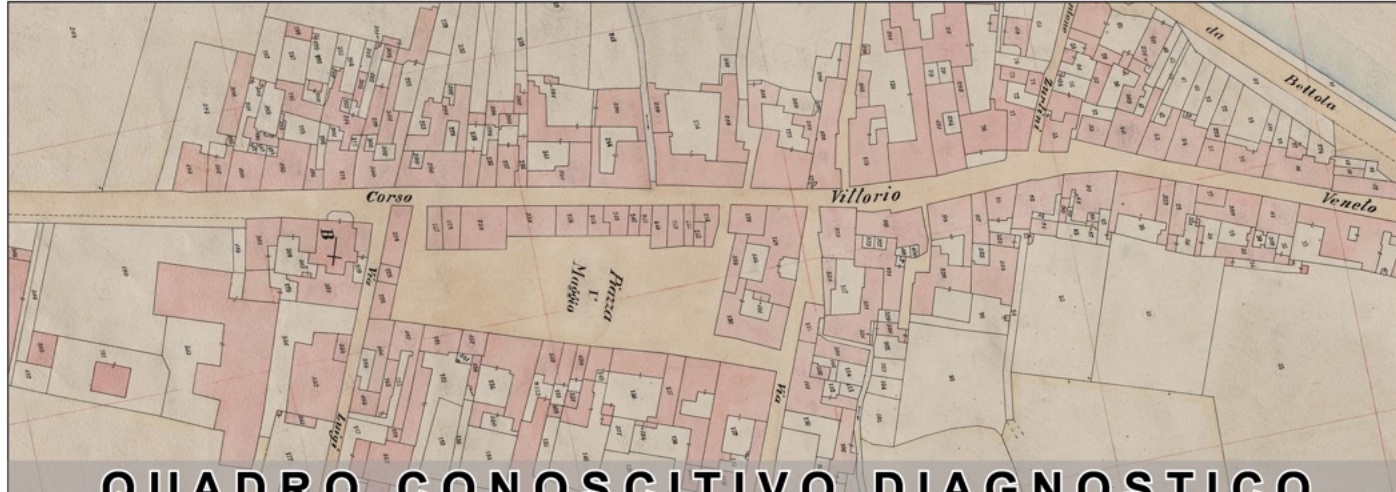

QUADRO CONOSCITIVO DIAGNOSTICO

| | | |
|----------------------------------|----------------------------------|----------------------------------|
| QC SF 8.1 | Infrastrutture per la mobilità | Scala 1:10.000 |
| Assunzione Proposta PUG | Adozione Proposta PUG | Approvazione PUG |
| Del. G.C. n. ___ del ___/___/___ | Del. C.C. n. ___ del ___/___/___ | Del. C.C. n. ___ del ___/___/___ |

| | |
|------------------------------|---|
| Sindaco Alessandro Chiesa | Assessore all'urbanistica Daria Mizi |
| | Ufficio di Piano arch. Mario Sozzi (Responsabile del procedimento) |
| Progettisti incaricati | dott. Giovanni De Fio (Garante della partecipazione e della comunicazione) |
| | arch. Marco Gandelli |
| | dott.ssa Elena Binelli |
| | dott. urb. Alex Massari |
| Collaboratori | dott. geol. Emanuele Emami |
| | dott. urb. Lorenzo Zoppi |
| | dott. geol. Giulio Torri |

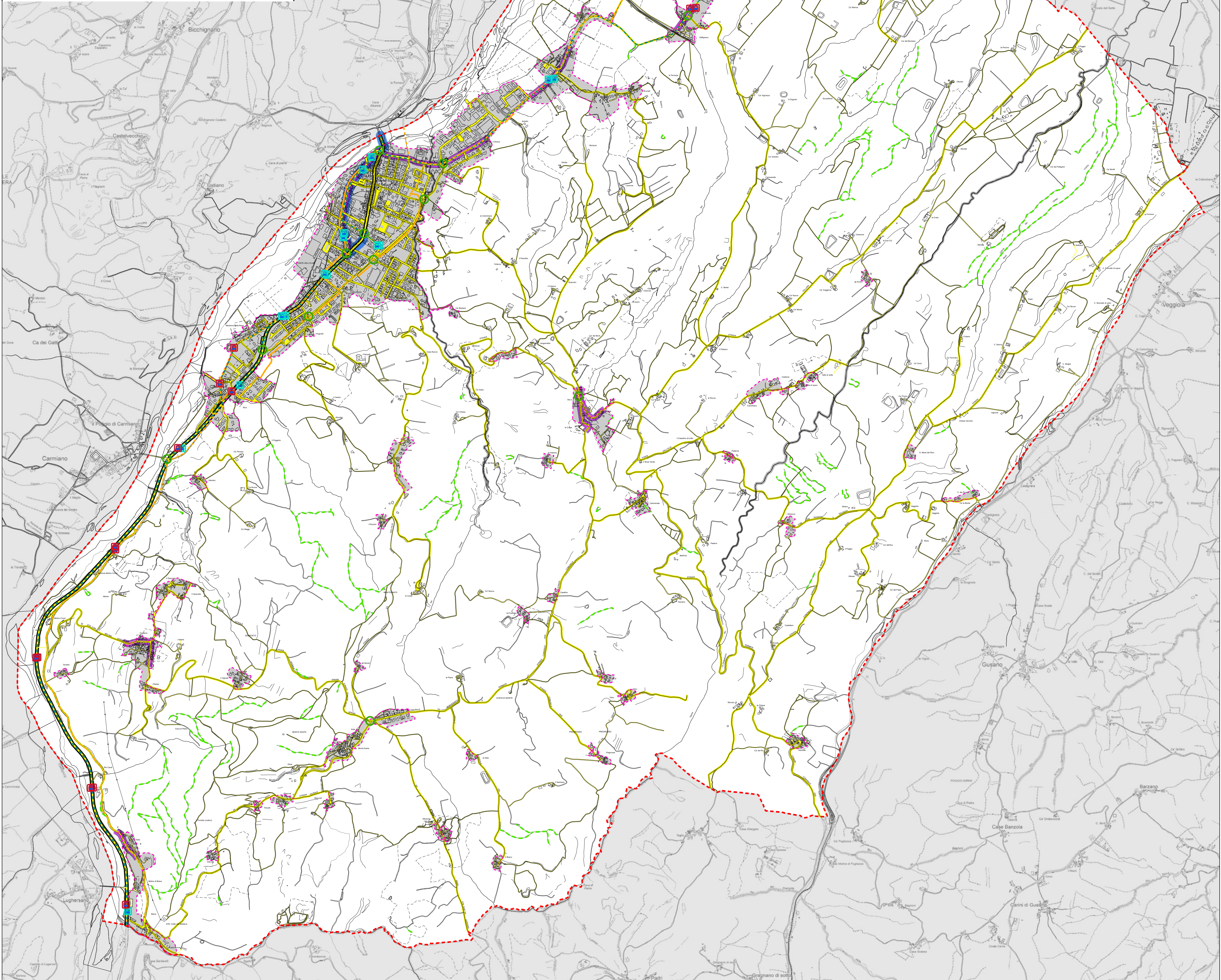

| | |
|---|--|
| Elementi cartografici | Rete del servizio TPL |
| Confine comunale | Asse forte principale |
| Centri abitati | Tratta autobus |
| Classificazione delle strade ai sensi del D.Lgs. n. 285/1992 | Fermate autobus |
| Tipo C | Fermate autobus da mettere in sicurezza |
| Tipo F | Rete della mobilità dolce |
| Altri percorsi carrabili | Sentieri |
| Nodi critici della viabilità | Piste ciclabili esistenti |
| Assi critici della viabilità | Itinerario ciclabile "ER03 Ciclovía della Val Nure ricompreso nella Rete Ciclabile di Valenza Regionale (PRIT 2025)" |