



Comune di Ponte dell'Olio

Provincia di Piacenza

P.U.G.

Piano Urbanistico Generale

(L.R. 21 dicembre 2017, n. 24)



VALUTAZIONE DI SOSTENIBILITÀ AMBIENTALE E TERRITORIALE (VALSAT)

Vet 1b Sintesi degli elementi strutturali dei sistemi funzionali - Sistema storico-paesistico Scala 1:10.000

Assunzione Proposta PUG Adozione Proposta PUG Approvazione PUG
Del. G.C. n. ___ del ___/___/___ Del. C.C. n. ___ del ___/___/___ Del. C.C. n. ___ del ___/___/___

Sindaco Alessandro Chiesa
Assessore all'urbanistica Daria Muzzi
Ufficio di Piano arch. Mario Sozzi (Responsabile del procedimento)
 dott. Giovanni De Fio (Garante della partecipazione e della comunicazione)
 arch. Marco Gandelli
 dott.ssa Elena Binelli
Progettisti incaricati dott. urb. Alex Massari
 dott. geol. Emanuele Emami
 dott. urb. Lorenzo Zoppi
 dott. geol. Giulio Terri

Collaboratori

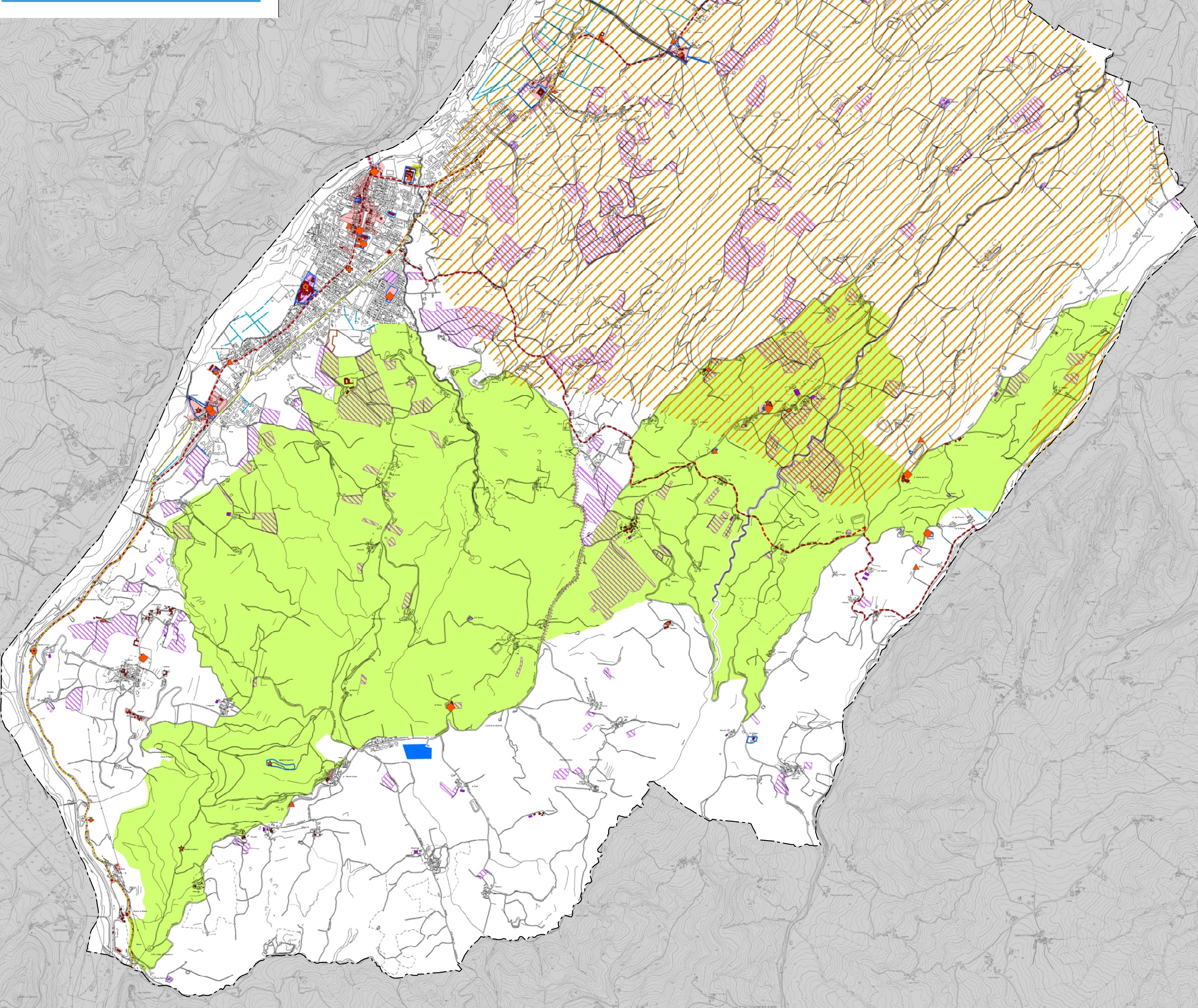

Elementi cartografici		Analisi		Sintesi valutativa		Analisi		Sintesi valutativa		Analisi		Sintesi valutativa			
		Struttura dell'insediamento storico Tessuto insediativo di primo impianto ed edificato relativo all'interno del Territorio Urbanizzato Tessuto insediativo di primo impianto ed edificato relativo nel territorio rurale Sistema dei beni storici (tipologia) Architettura civile Architettura fortificata e militare Architettura paleoindustriale Architettura religiosa ed assistenziale Architettura rurale Architettura vegetale Architettura votiva e funeraria Beni culturali Viabilità storica		Struttura paesistica e identitaria Canali Aree di valore paesistico Vigneti		Organizzazione del sistema storico del territorio articolata negli insediamenti principali, nell'edificato diffuso lungo le direttrici di strutturazione del territorio rurale Organizzazione delle componenti e delle relazioni che definiscono la connotazione paesistica delle diverse parti del territorio, definiscono le caratterizzazioni spaziali e la riconoscibilità identitaria da parte della popolazione Aree di rilievo per la gestione dello sviluppo e della conservazione del territorio rurale Elemento caratterizzante il paesaggio collinare		Struttura dell'insediamento storico Aree di valore paesistico Zone di particolare interesse paesaggistico-ambientale (PTCP art.15) Viabilità panoramica (PTCP, art. 35) Itinerari area di concentrazione di materiali archeologici o di segnalazioni di rinvenimenti		Potenzialità per la valorizzazione della funzionalità e della fruibilità del territorio area b2 PTPR art. 21		AREE E SITUAZIONI CRITICHE Elementi incoerenti con il contesto Tessuti dismessi o dequalificati Attrezzature tecnologiche impattanti Diffusione di superfici a fotovoltaico		Situazioni diversificate di perdita di leggibilità e/o di significato dell'area/contexto	