

Comune di Ponte dell'Olio
 Provincia di Piacenza

P.U.G.

Piano Urbanistico Generale
 (L.R. 21 dicembre 2017, n. 24)



QUADRO CONOSCITIVO DIAGNOSTICO

QC SF 6.4 A	Analisi dei tessuti urbani - Usi urbani prevalenti, usi e qualità dei fabbricati	Scala 1:5.000
-------------	--	---------------

Assunzione Proposta PUG	Adozione Proposta PUG	Approvazione PUG
Del. G.C. n. ___ del ___/___/___	Del. C.C. n. ___ del ___/___/___	Del. C.C. n. ___ del ___/___/___

Sindaco Alessandro Chiesa
Assessore all'urbanistica Daria Mizi
Ufficio di Piano arch. Mario Sozzi (Responsabile del procedimento)
 dott. Giovanni De Fio (Garante della partecipazione e della comunicazione)
 arch. Marco Gandelli
 dott.ssa Elena Binelli
 dott. urb. Alex Massari
 dott. geol. Emanuele Emami
 dott. urb. Lorenzo Zoppi
 dott. geol. Giulio Torri

Progettisti incaricati
Collaboratori

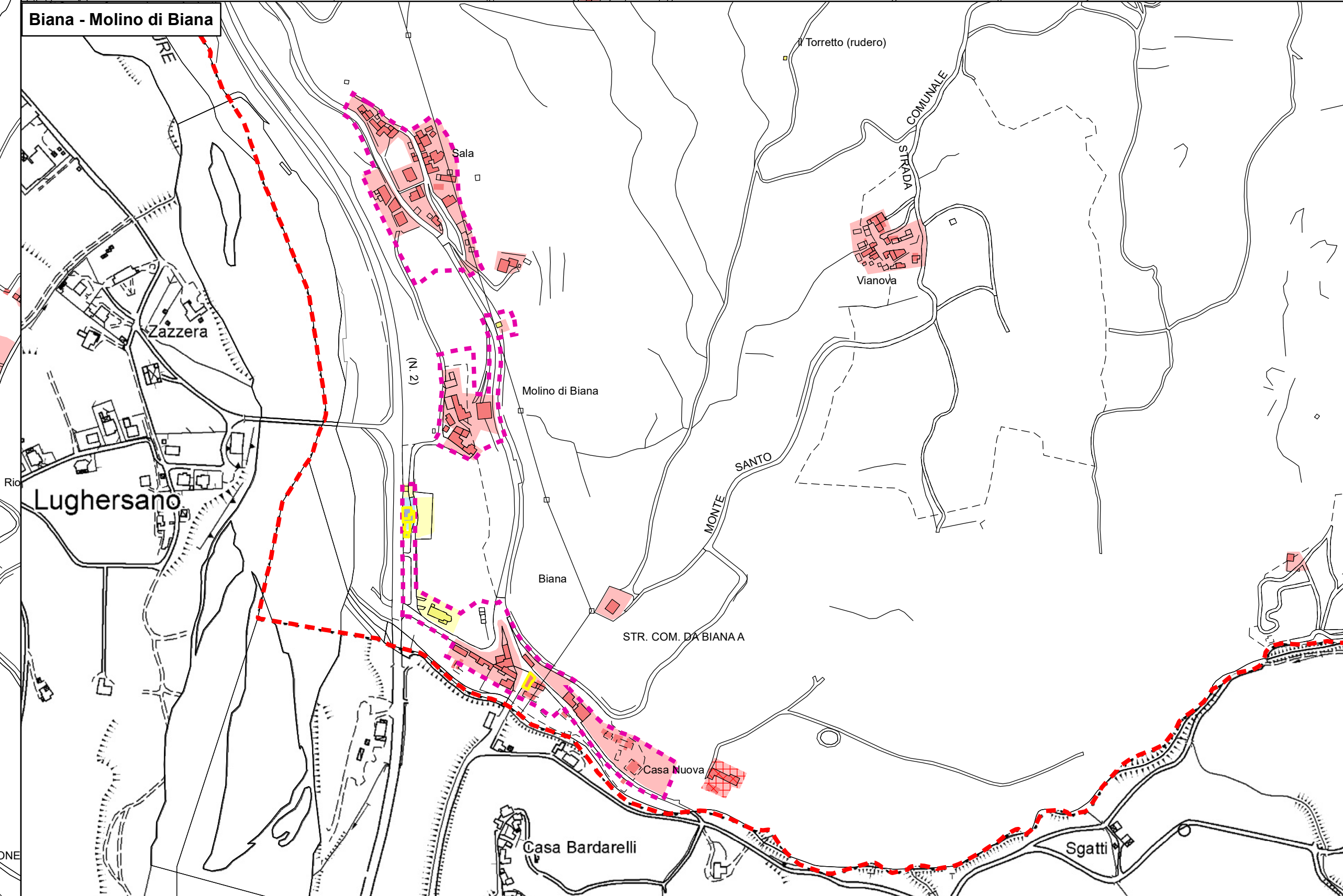
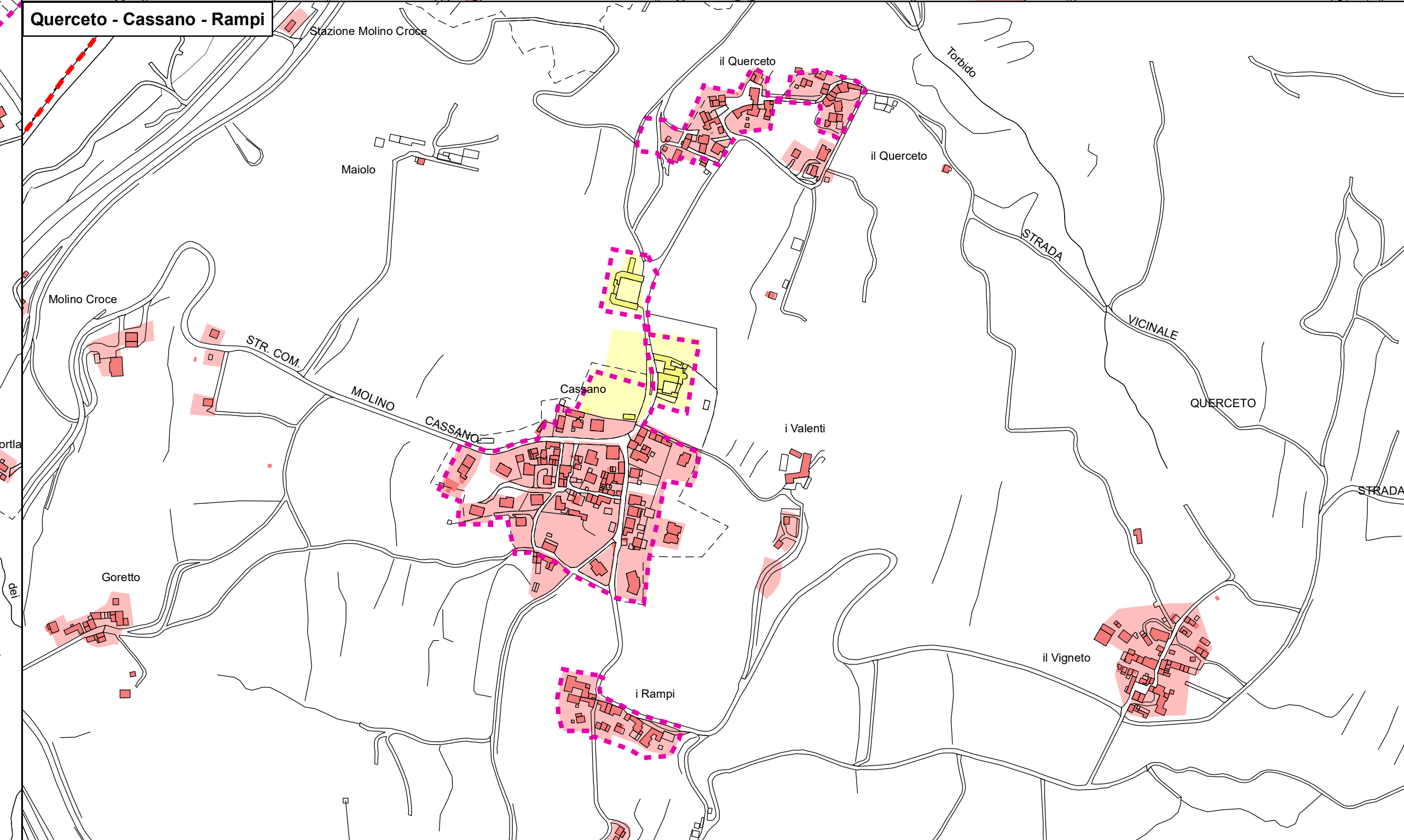
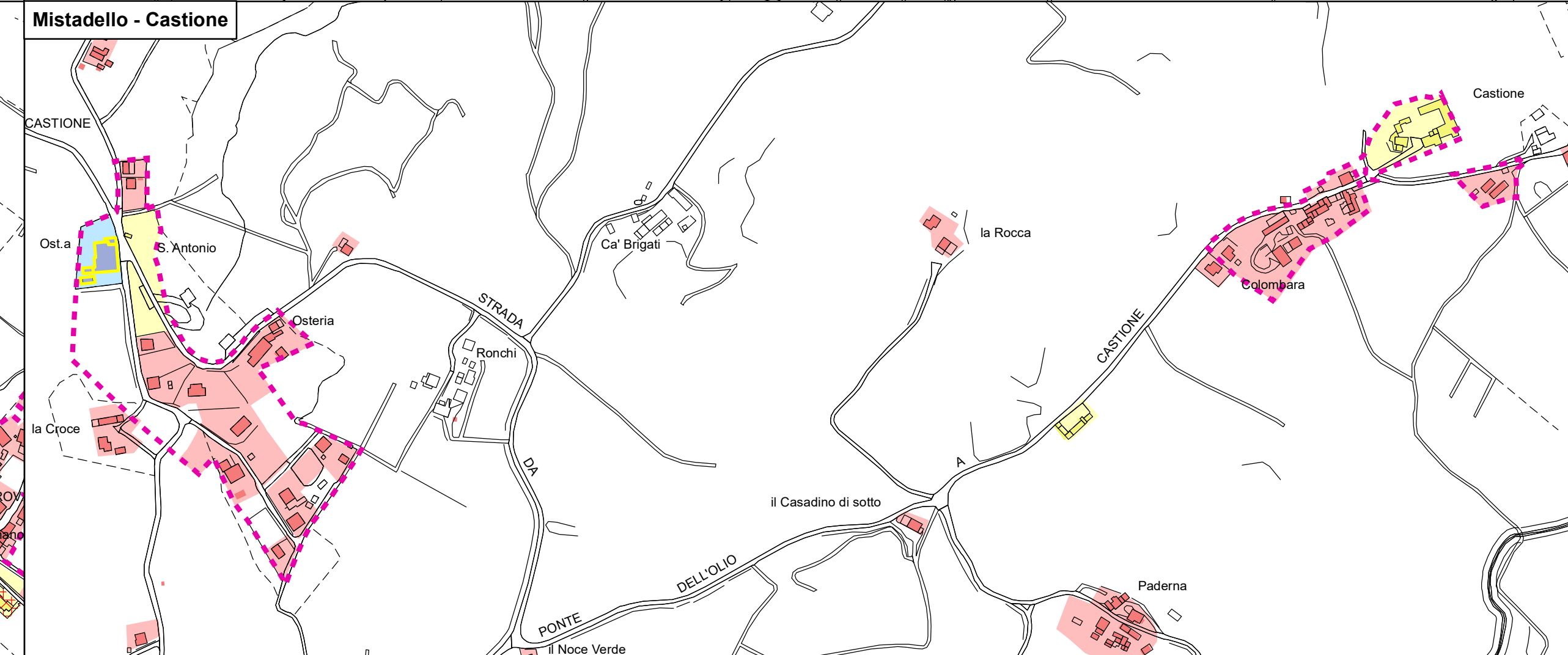
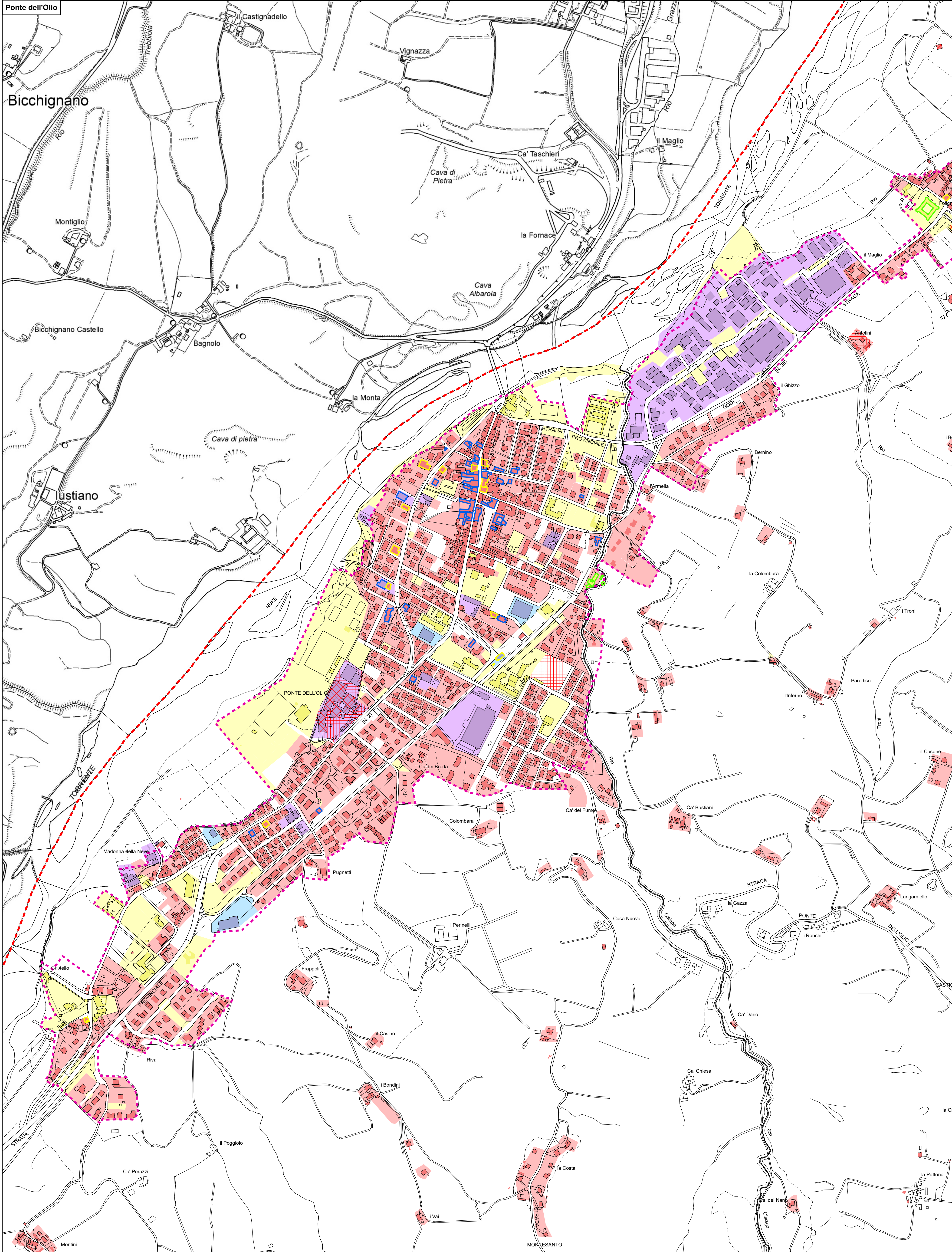
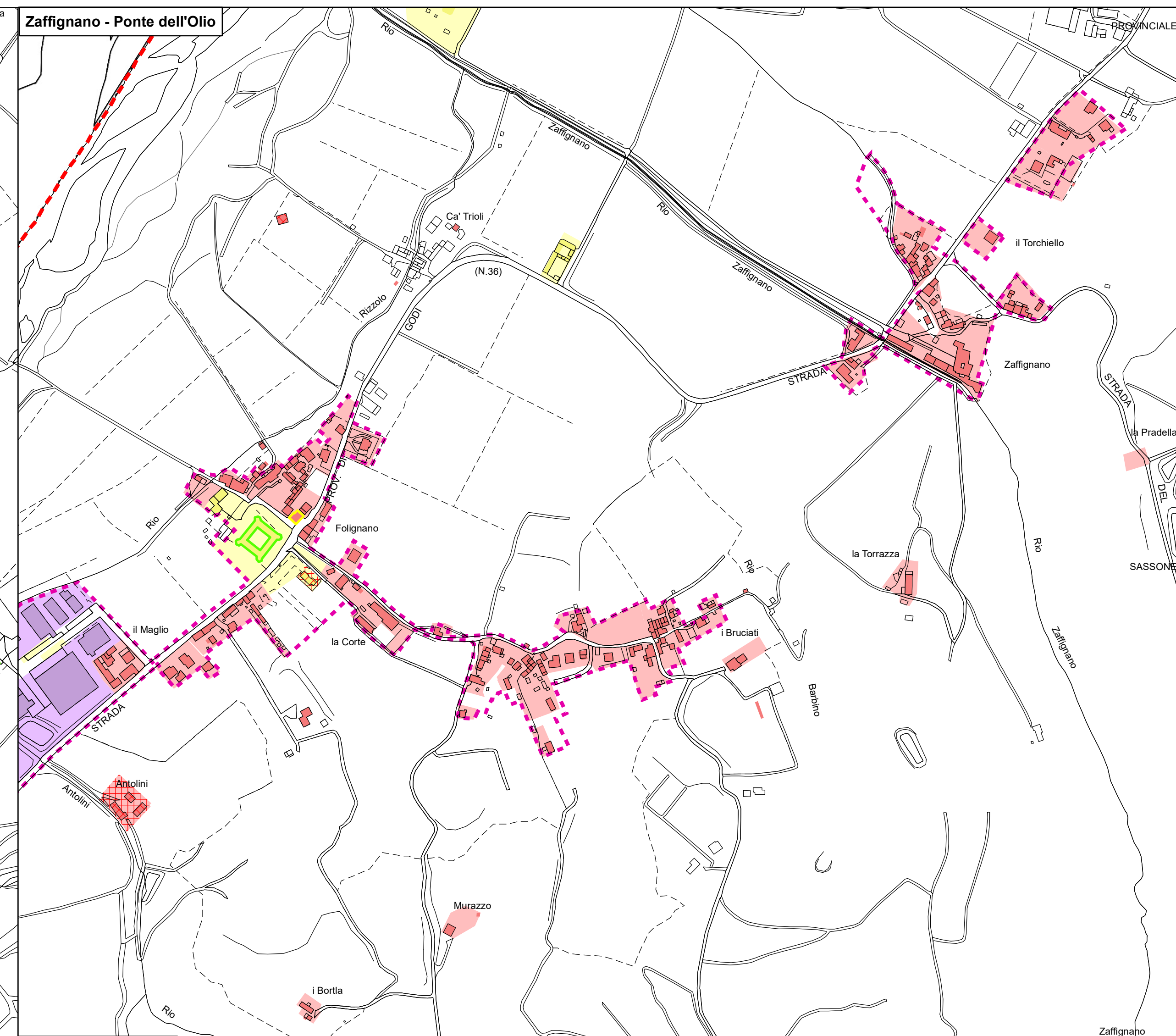
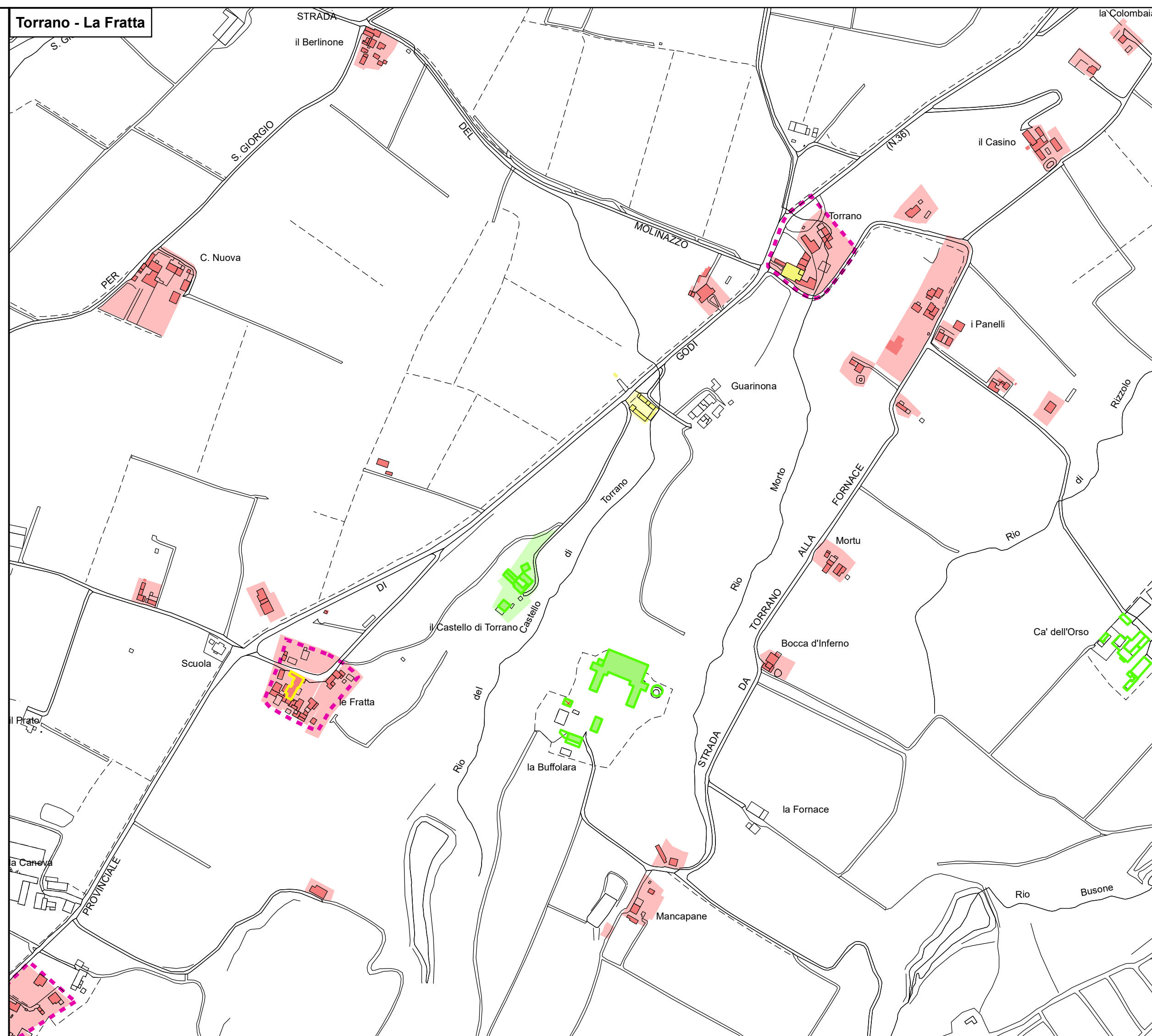

Elementi cartografici

- Confine comunale
- Territorio urbanizzato previsto dagli strumenti urbanistici vigenti

Tipologia del tessuto commerciale

- Altro
- Ricettivo
- Ristorazione

Uso prevalente degli edifici

- Commerciale
- Direzionale e servizi
- Industriale artigianale
- Residenziale
- Ricettivo

Uso prevalente dei lotti

- Commerciale
- Direzionale e servizi
- Industriale artigianale
- Residenziale
- Ricettivo

Stato degli edifici e dei lotti

- Edifici in disuso e ammalorati
- Lotti in stato di abbandono