



Comune di Ponte dell'Olio

Provincia di Piacenza

P.U.G.

Piano Urbanistico Generale

(L.R. 21 dicembre 2017, n. 24)



QUADRO CONOSCITIVO DIAGNOSTICO

| | | |
|------------------------------|------------------------------|------------------------------|
| QC_SF4.3 | Carta del Dissesto | Scala 1:10.000 |
| Assunzione Proposta PUG | Adozione Proposta PUG | Approvazione PUG |
| Del. G.C. n. ___ del ___/___ | Del. C.C. n. ___ del ___/___ | Del. C.C. n. ___ del ___/___ |



Sindaco
Assessore all'urbanistica
Ufficio di Piano

Progettisti incaricati

Collaboratori

Alessandro Chiesa
Daria Muzzi
arch. Mario Scotti (Responsabile del procedimento)
dott. Giovanni De Fio (Garante della partecipazione e della comunicazione)
arch. Marco Gandelli
dott.ssa Elena Binelli
dott. urb. Alex Massari
dott. geol. Emanuele Emari
dott. urb. Lorenzo Zoppi
dott. geol. Giulio Torri

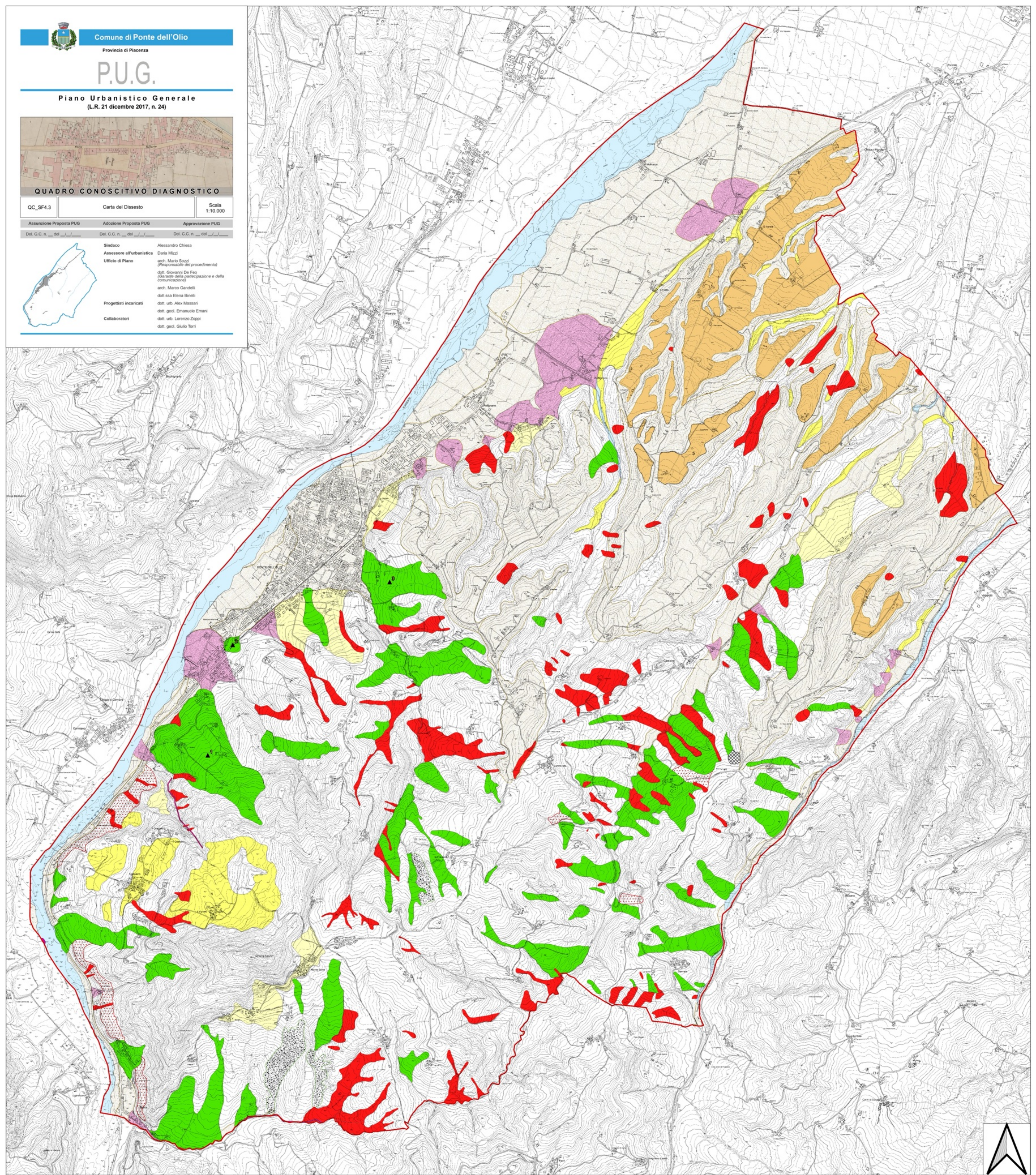

Legenda

- Confine Comunale Ponte dell'Olio
- PUG_Territorio_Urbanizzato

Aree a Pericolosità e/o rischio di frana

- Aste a pericolosità molto elevata per dissesti fluvio-torrentizi - art. 31 commi 9 - 11 del PTCP
- Frane in Monitoraggio - Rilevanza Territoriale

Frane Studiate

- ▲ 1 - Montini
- ▲ 2 - Madonna della Neve
- ▲ 3 - Ca' Bastiani

Dissesti Attivi - artt. 30 e 31 commi 6, 12 e 13 del PTCP

- Deposito di Frana Attiva
- Conoide Torrenzizia in Evoluzione
- Deposito Alluvionale in Evoluzione

Dissesti Quiescenti - artt. 30 e 31 comma 7 del PTCP

- Deposito di Frana Quiescente

Dissesti Potenziali - artt. 30 e 31 commi 8 e 12 del PTCP

- Deposito di versante
- Deposito eluvio-colluviale
- Deposito eolico
- Deposito alluvionale terrazzato
- Conoide torrenzizia inattiva
- Deposito antropico
- Area Calanchiva o sub-calanchiva