



Comune di Ponte dell'Olio

Provincia di Piacenza

# P.U.G.

## Piano Urbanistico Generale

(L.R. 21 dicembre 2017, n. 24)



QUADRO CONOSCITIVO DIAGNOSTICO

QC SF 6.4 C      Analisi dei tessuti urbani - Indice di copertura      Scala 1:5.000

Assunzione Proposta PUG      Adozione Proposta PUG      Approvazione PUG  
Del. C.C. n. \_\_\_ del \_\_\_/\_\_\_/\_\_\_      Del. C.C. n. \_\_\_ del \_\_\_/\_\_\_/\_\_\_      Del. C.C. n. \_\_\_ del \_\_\_/\_\_\_/\_\_\_

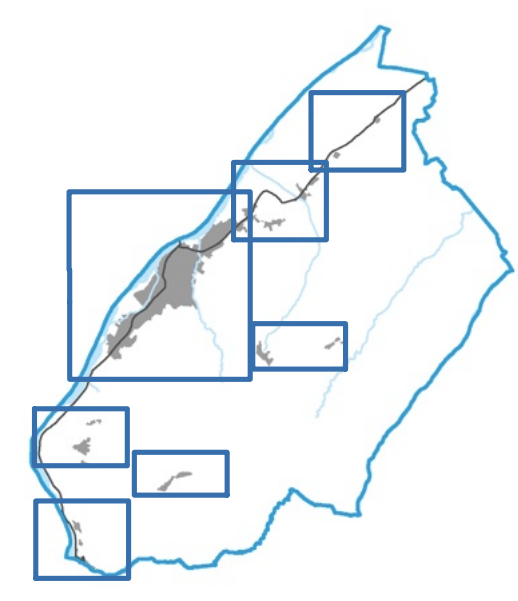

Sindaco: Alessandro Chiesa  
 Assessore all'urbanistica: Daria Mizi  
 Ufficio di Piano: arch. Mario Sozzi (Responsabile del procedimento)  
 dott. Giovanni De Fio (Garante della partecipazione e della comunicazione)  
 arch. Marco Gandelli  
 dott.ssa Elena Binelli  
 dott. urb. Alex Massari  
 dott. geol. Emanuele Emami  
 dott. urb. Lorenzo Zoppi  
 dott. geol. Giulio Torri

Progettisti incaricati:  
 Collaboratori:

Torrano - La Fratta

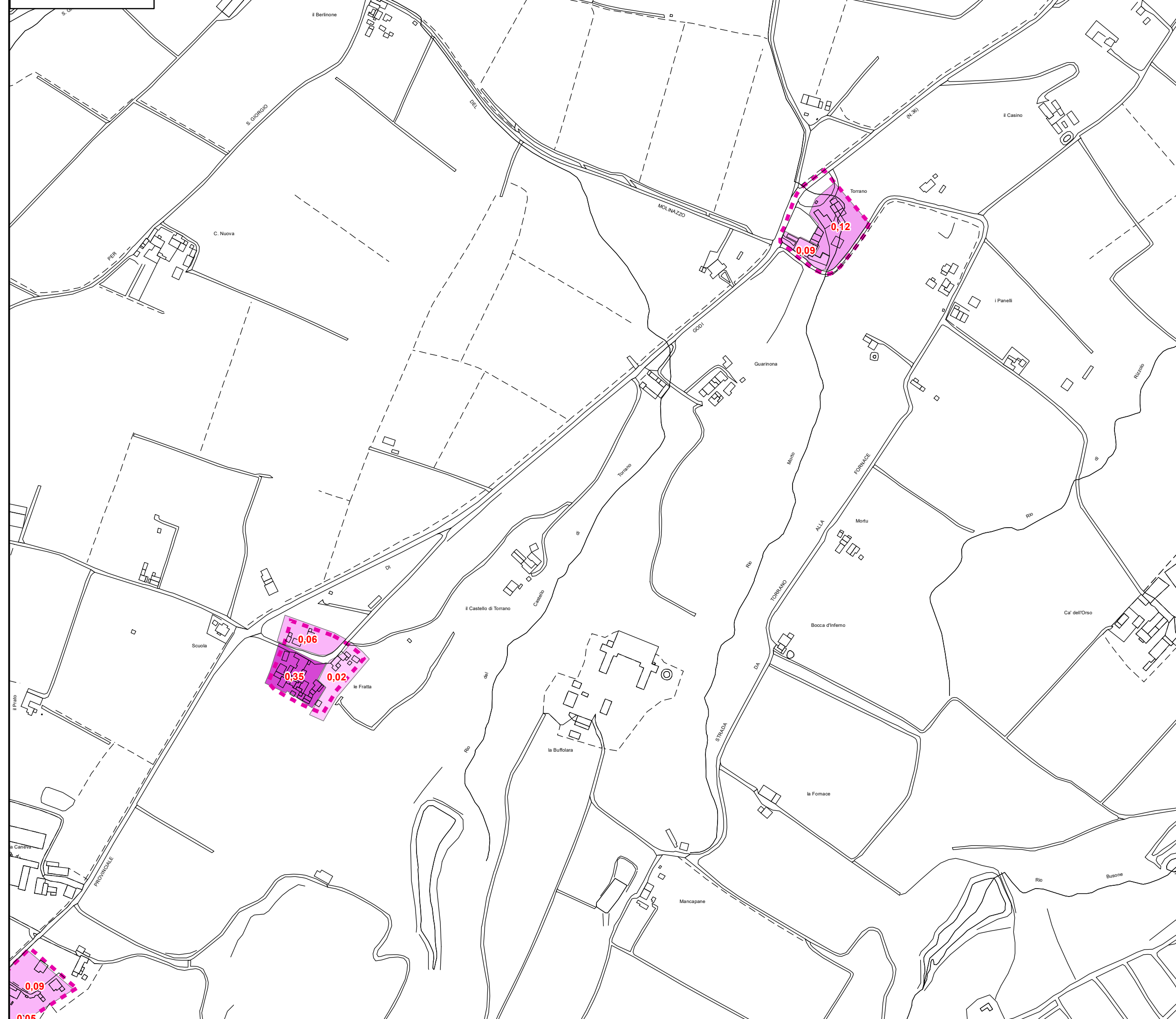

Zaffignano - Ponte dell'Olio

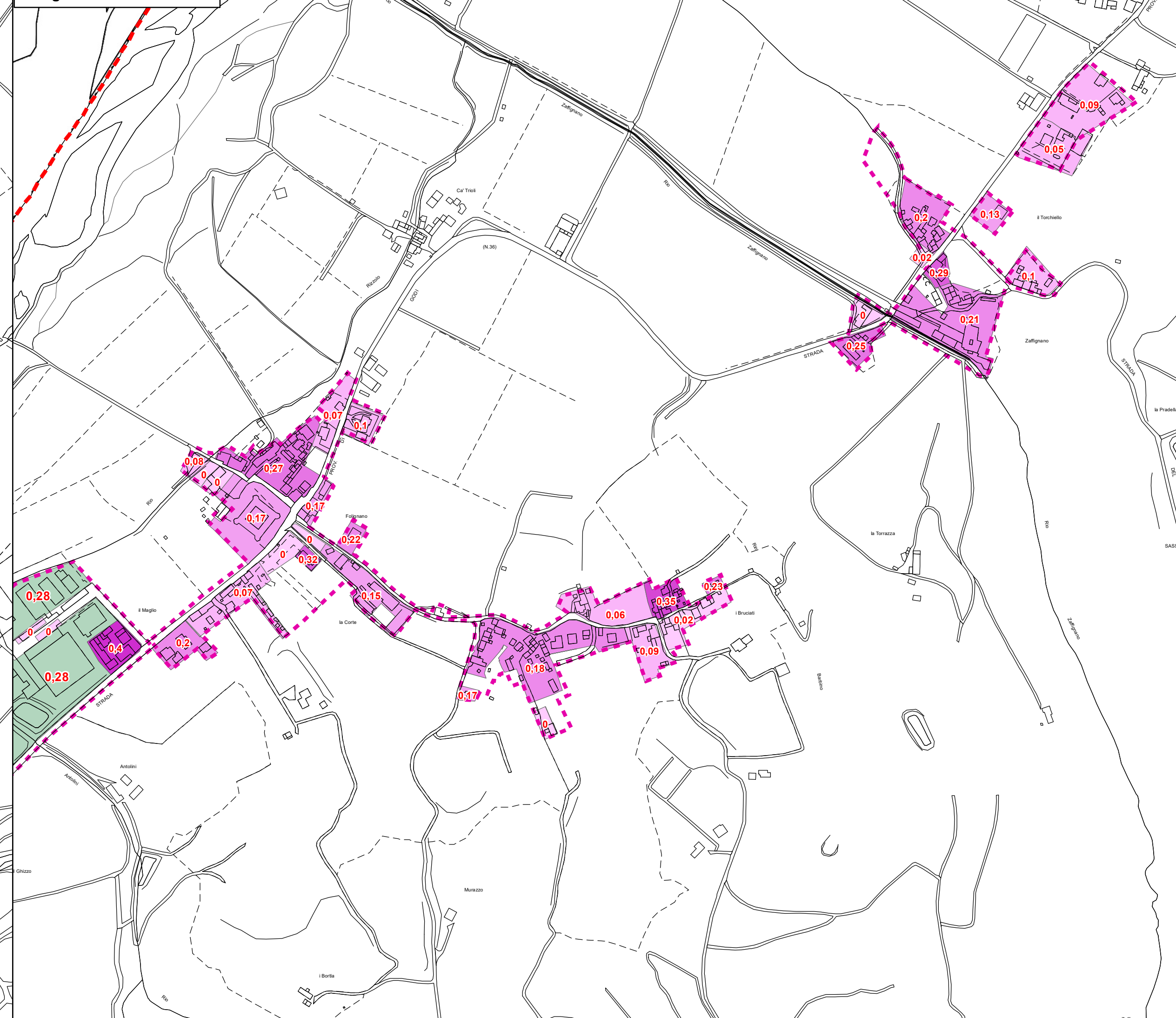

Ponte dell'Olio

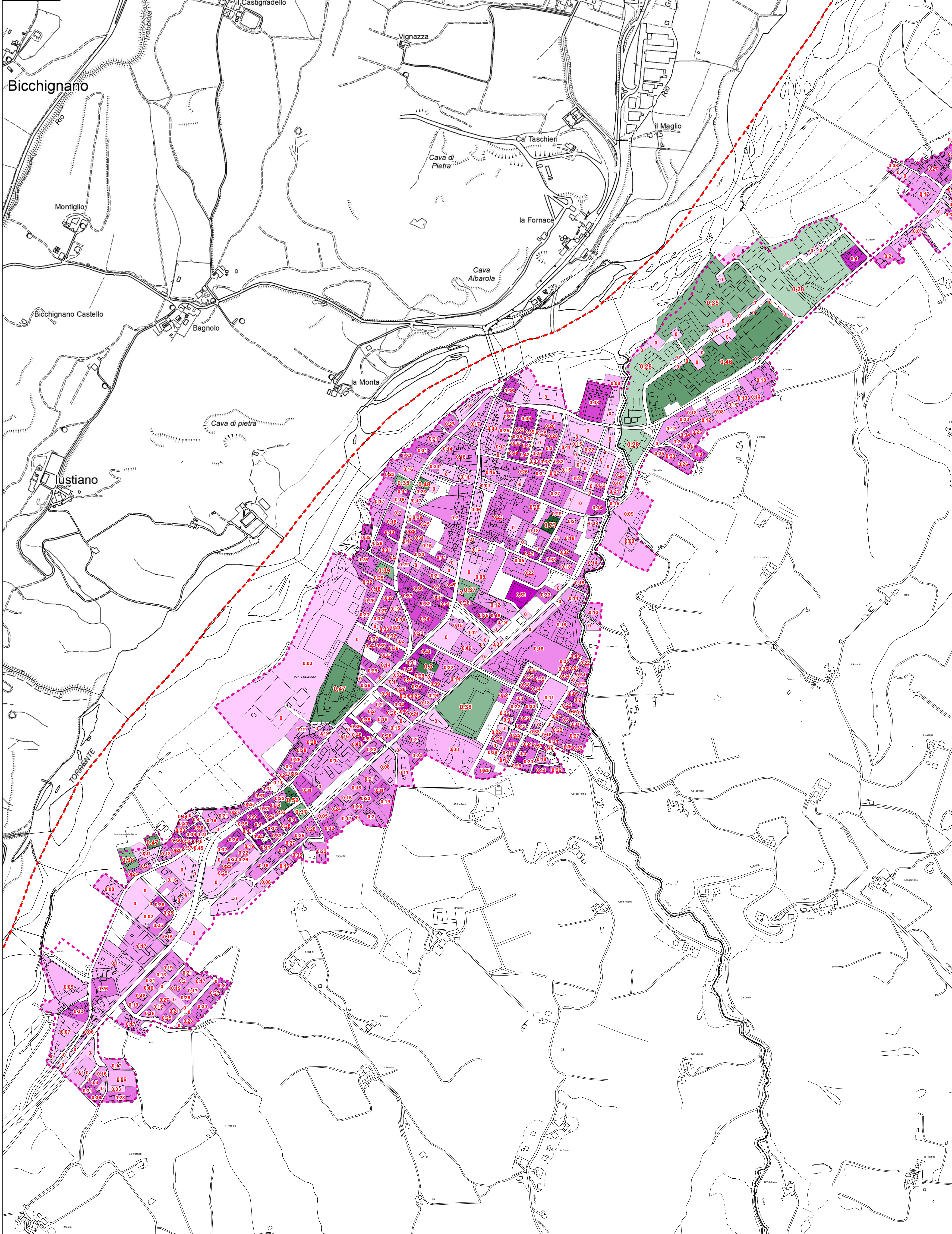

Mistadello - Castione



Querceto - Cassano - Rampi

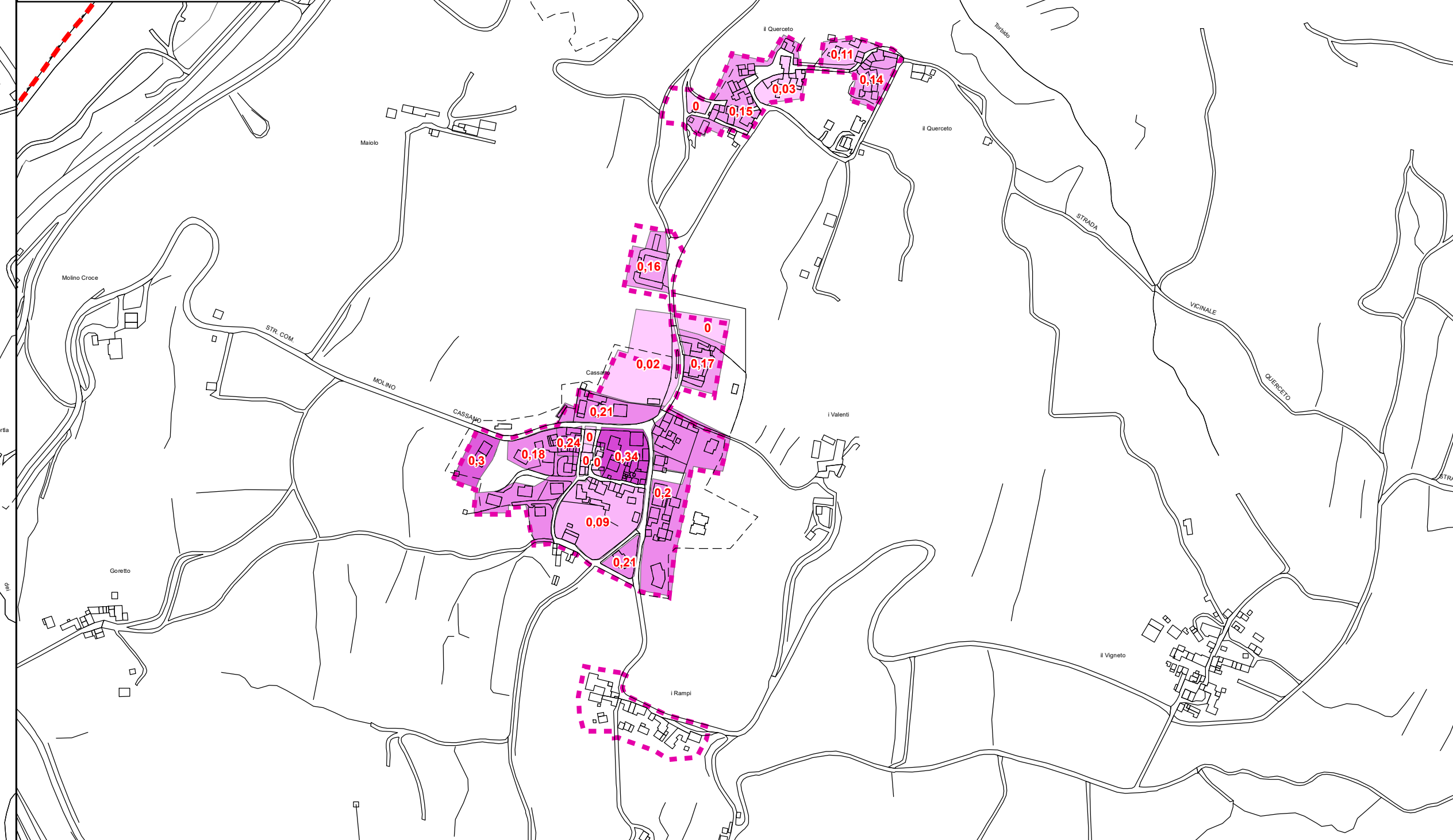

Biana - Molino di Biana

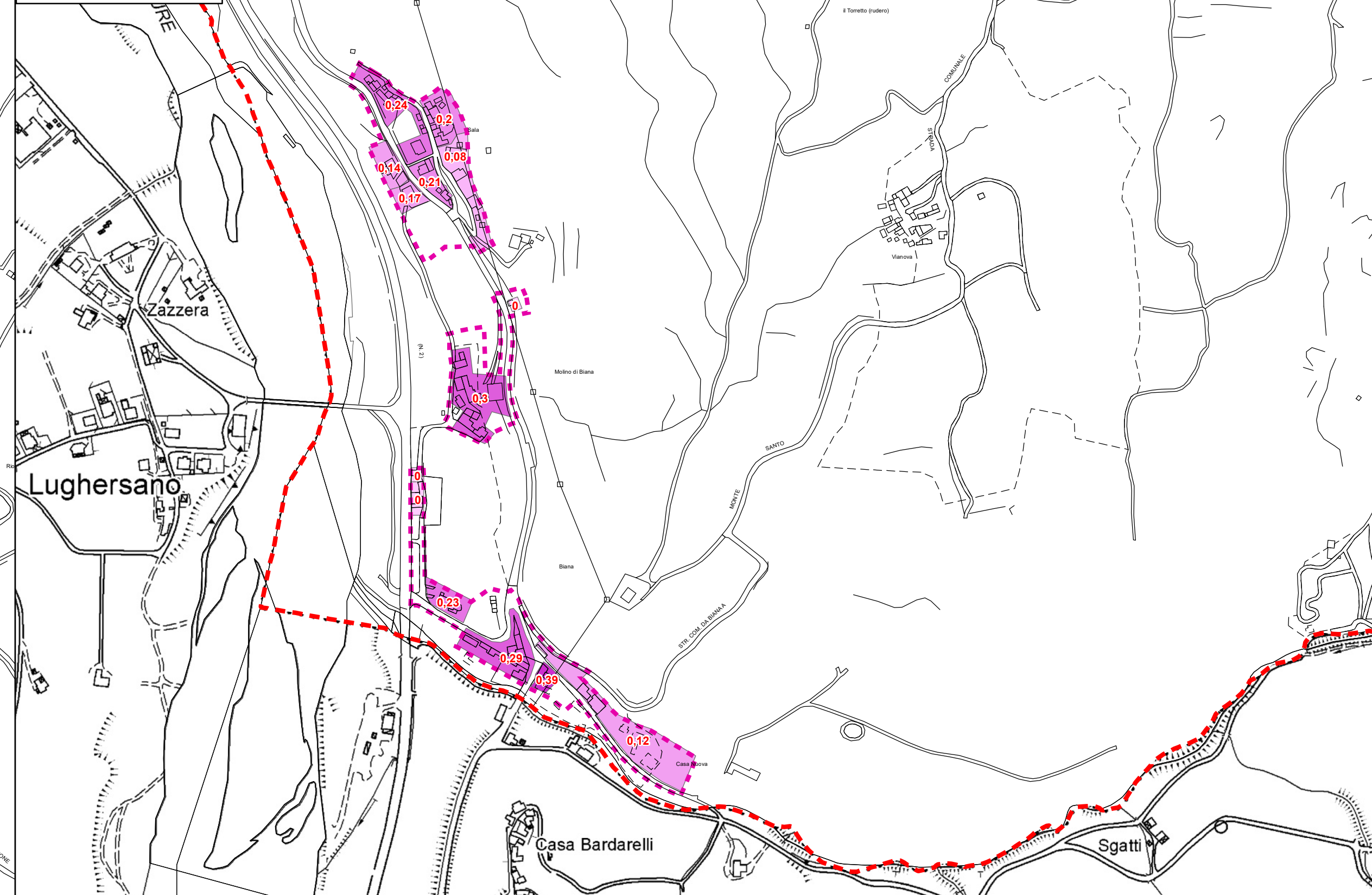

Montesanto

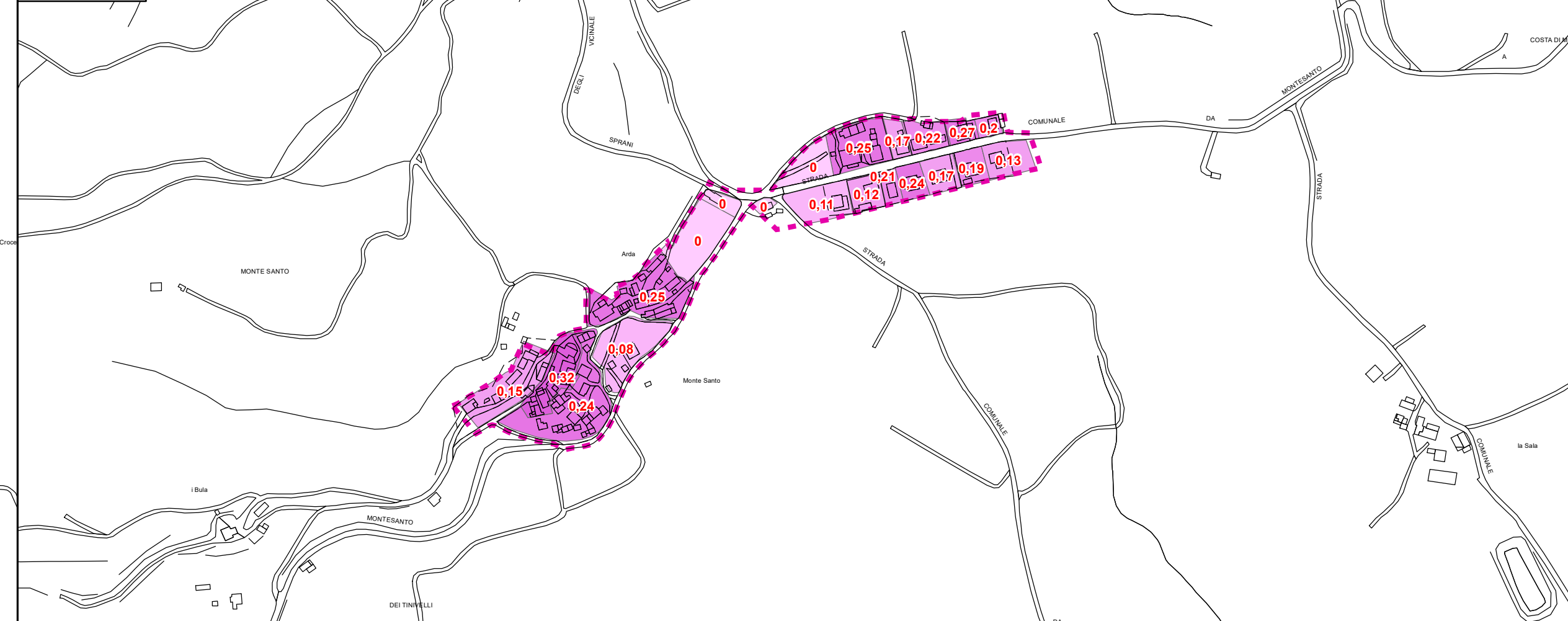

### Elementi cartografici

- Confine comunale
- Territorio urbanizzato previsto dagli strumenti urbanistici vigenti

### Indice di copertura dei tessuti residenziali, commerciali e ricettivi e servizi

- 0,00 - 0,03
- 0,04 - 0,11
- 0,12 - 0,17
- 0,18 - 0,22
- 0,23 - 0,28
- 0,29 - 0,33
- 0,34 - 0,38
- 0,39 - 0,44
- 0,45 - 0,52

### Indice di copertura dei tessuti produttivi

- 0,06 - 0,12
- 0,13 - 0,28
- 0,29 - 0,39
- 0,40 - 0,48
- 0,49 - 0,52
- 0,53 - 0,73