



Comune di Ponte dell'Olio

Provincia di Piacenza

P.U.G.

Piano Urbanistico Generale (L.R. 21 dicembre 2017, n. 24)



QUADRO CONOSCITIVO DIAGNOSTICO

QC_SF4.6	Carta del Rischio Sismico - Art.33 PTCP	Scala 1:10.000
Assunzione Proposta PUG	Adozione Proposta PUG	Approvazione PUG
Del. G.C. n. ___ del ___/___/___	Del. C.C. n. ___ del ___/___/___	Del. C.C. n. ___ del ___/___/___



Sindaco
Alessandro Chiesa

Assessore all'urbanistica
Daria Muzzi

Ufficio di Piano
arch. Mario Scuzzi
(Responsabile del procedimento)
dott. Giovanni De Fio
(Garante della partecipazione e della comunicazione)
arch. Marco Gandelli
dott.ssa Elena Binelli
dott. urb. Alex Massari
dott. geol. Emanuele Emari
dott. urb. Lorenzo Zoppi
dott. geol. Giulio Tori

Progettisti incaricati

Collaboratori

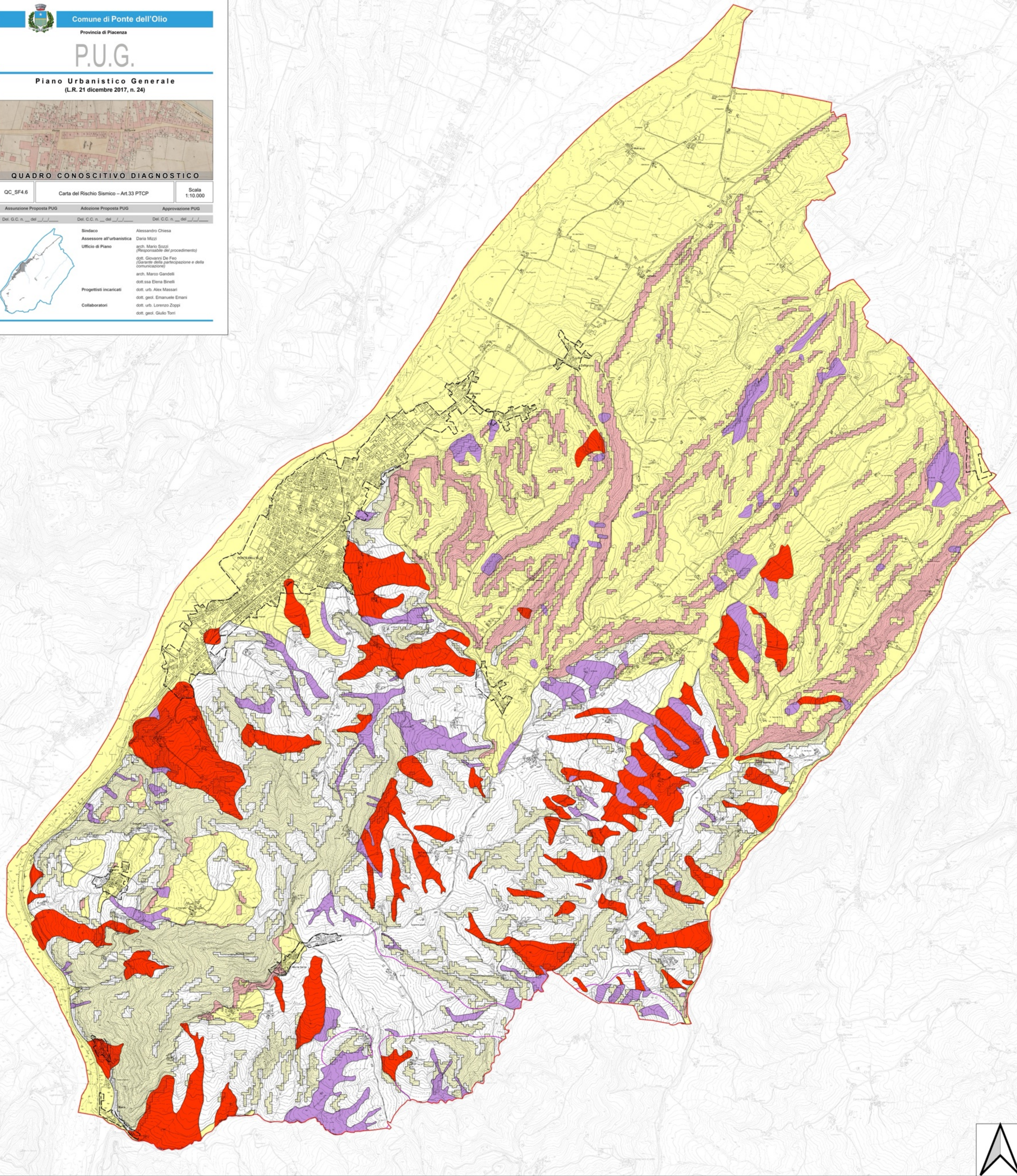

Confine Comunale Ponte dell'Olio	Aree a pericolosità sismica - Art. 33 PTCP	D_Depositi detritici, alluvionali ghiaiosi, limosi o indifferenziati
PUG_Territorio_Urbanizzato	F1_frane attive	DI_Depositi detritici, alluvionali ghiaiosi, limosi o indifferenziati
	F1_frane attive con inclinazione critica	I_Aree con inclinazione critica
	F2_frane quiescenti	R_substrato roccioso rigido
	F2_frane quiescenti con inclinazione critica	T_zone_di_contatto_tettonico