Comune di Ponte dell'Olio

Provincia di Piacenza

P.U.G.

Piano Urbanistico Generale

(L.R. 21 dicembre 2017, n. 24)

QUADRO CONOSCITIVO DIAGNOSTICO

QC_SF6.2-3	Analisi del sistema insediativo sparso	Scala 1:5.000

Assunzione Proposta PUG	Adozione Proposta PUG	Approvazione PUG
Del. G.C. n. __ del __/__/____	Del. C.C. n. __ del __/__/____	Del. C.C. n. __ del __/__/____

Sindaco	Alessandro Chiesa
Assessore all'urbanistica	Daria Mizzi
Ufficio di Piano	arch. Mario Sozzi *(Responsabile del procedimento)*
	dott. Giovanni De Feo *(Garante della partecipazione e della comunicazione)*
	arch. Marco Gandelli
	dott.ssa Elena Binelli
Progettisti incaricati	dott. urb. Alex Massari
	dott. geol. Emanuele Emani
Collaboratori	dott. urb. Lorenzo Zoppi
	dott. geol. Giulio Toni

- Confine comunale
- Aree urbanizzate edificate con continuità
- Insediamenti edificati in Territorio Rurale
- Centri storici e nuclei storici
- 1 Edifici e complessi di interesse testimoniale diffusi nel territorio (n.riferimento schedatura QC_SF6.3)
- Edifici di valore architettonico e/o vincolati ai sensi del D.L.42/2004
- Edifici di valore testimoniale
- Fabbricati oggetto di potenziale desigillazione
- Opere incongrue

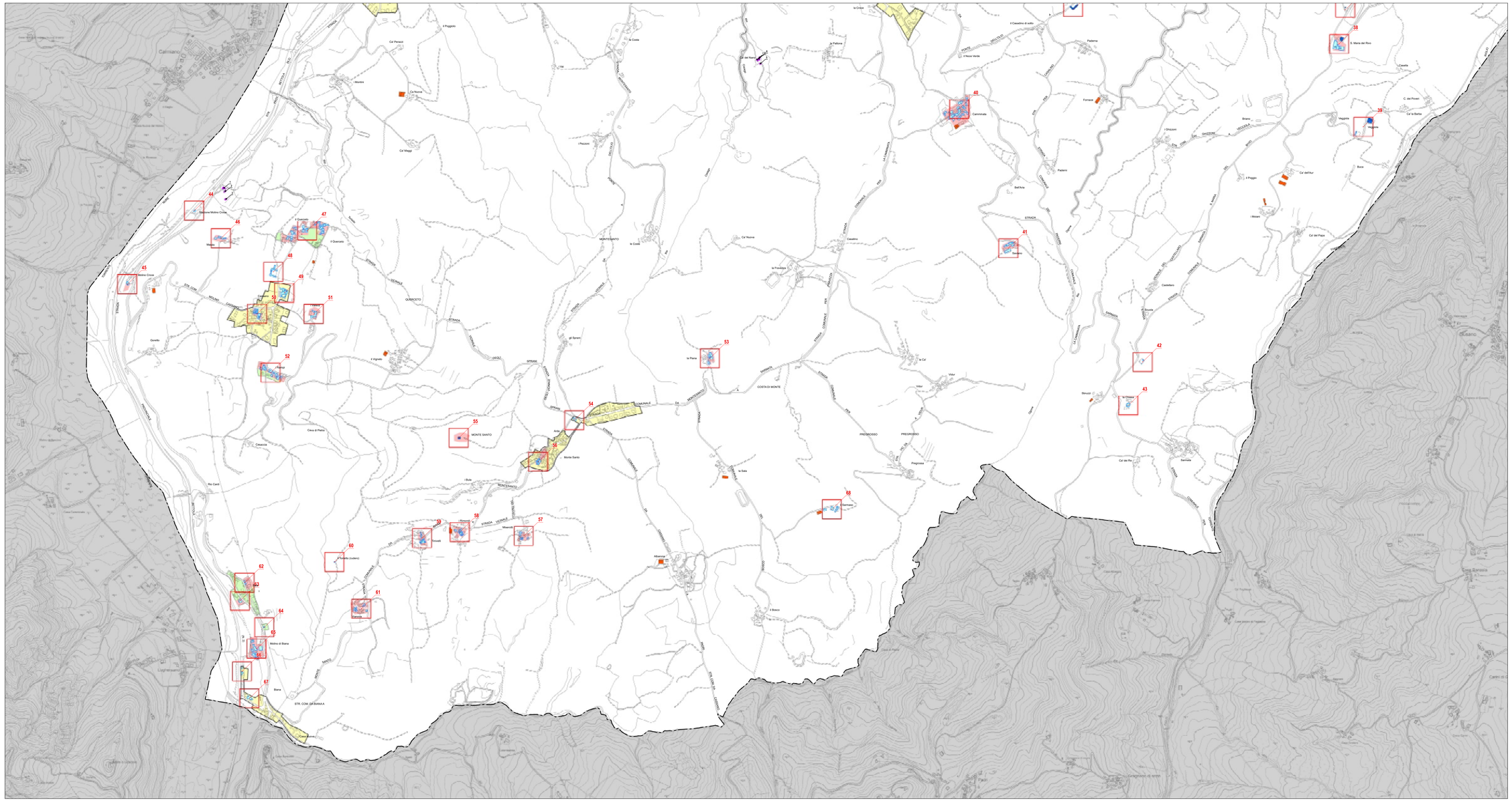
Carmiano
Ca Nuova
Ca' Mazzi
Montini
Molino Croce
Gorretto
Ca' Pertacci
Ca' Nuova
Casalino
Ca' Nuova
Ca' del Nero
Ca' del Papa
Ca' del Re
Ca' del Aur
Ca' la Serba
Ca' di Pioveri
Ca' la Cif
Ca' Bianca
Ca' Bianca
Ca' Bianca