Comune di Ponte dell'Olio

Provincia di Piacenza

P.U.G.

Piano Urbanistico Generale

(L.R. 21 dicembre 2017, n. 24)

QUADRO CONOSCITIVO DIAGNOSTICO

QC_SF6.2-2	Analisi del sistema insediativo sparso	Scala 1:5.000

Assunzione Proposta PUG	Adozione Proposta PUG	Approvazione PUG
Del. G.C. n. __ del __/__/____	Del. C.C. n. __ del __/__/____	Del. C.C. n. __ del __/__/____

Sindaco Alessandro Chiesa

Assessore all'urbanistica Daria Mizzi

Ufficio di Piano arch. Mario Sozzi *(Responsabile del procedimento)*

dott. Giovanni De Feo *(Garante della partecipazione e della comunicazione)*

arch. Marco Gandelli

dott.ssa Elena Binelli

Progettisti incaricati dott. urb. Alex Massari

dott. geol. Emanuele Emani

Collaboratori dott. urb. Lorenzo Zoppi

dott. geol. Giulio Toni
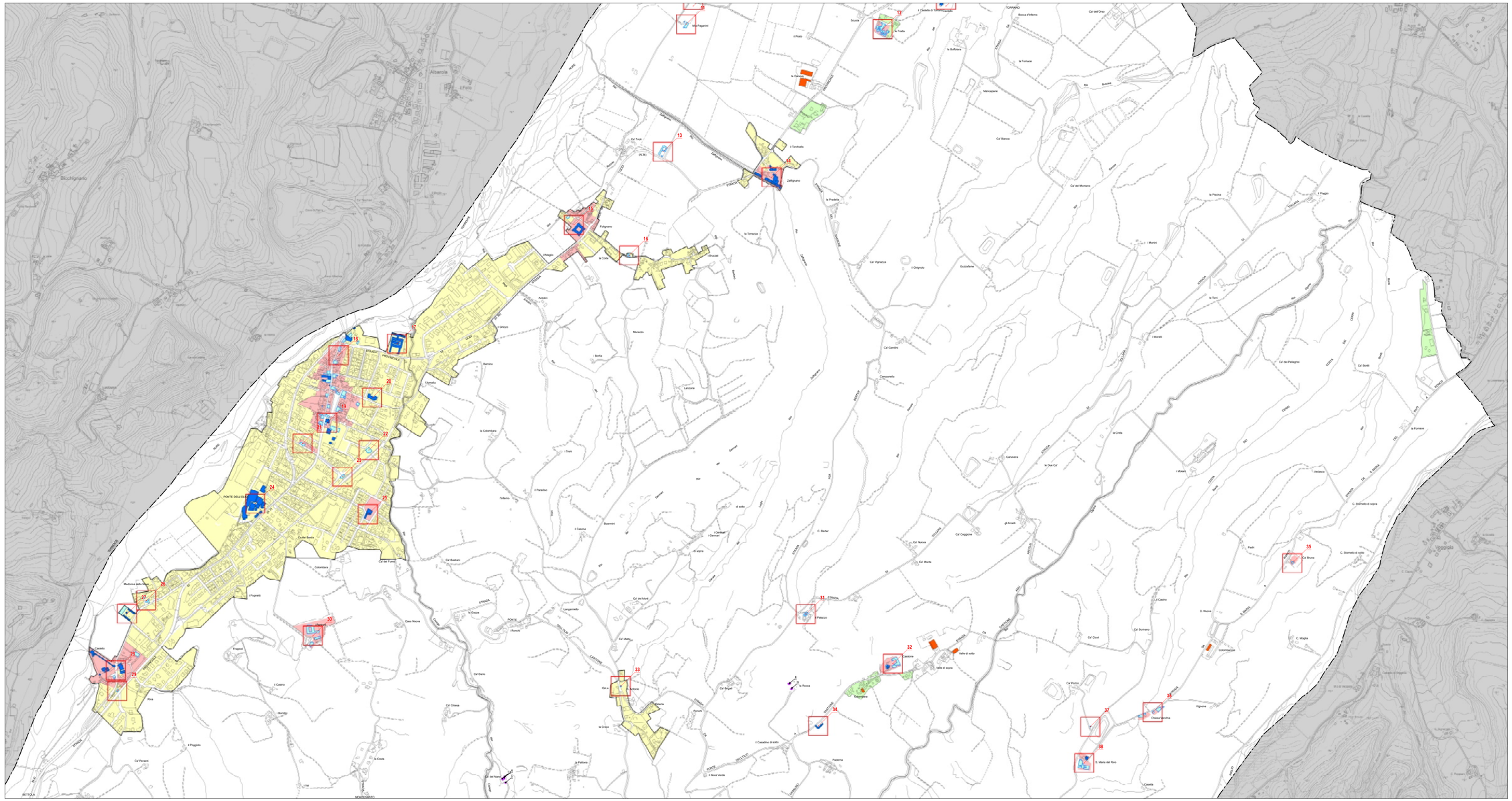
- Confine comunale
- Aree urbanizzate edificate con continuità
- Insediamenti edificati in Territorio Rurale
- Centri storici e nuclei storici
- 1 Edifici e complessi di interesse testimoniale diffusi nel territorio (n.riferimento schedatura QC_SF6.3)
- Edifici di valore architettonico e/o vincolati ai sensi del D.L.42/2004
- Edifici di valore testimoniale
- Fabbricati oggetto di potenziale desigillizazione
- Opere incongrue