



Comune di Ponte dell'Olio

Provincia di Piacenza

# P.U.G.

## Piano Urbanistico Generale

(L.R. 21 dicembre 2017, n. 24)



### VALUTAZIONE DI SOSTENIBILITÀ AMBIENTALE E TERRITORIALE (VALSAT)

Vet 1c Sintesi degli elementi strutturali dei sistemi funzionali Sistema insediativo-infrastrutturale Scala 1:10.000

Assunzione Proposta PUG Adozione Proposta PUG Approvazione PUG  
Del. G.C. n. \_\_\_ del \_\_\_/\_\_\_/\_\_\_ Del. C.C. n. \_\_\_ del \_\_\_/\_\_\_/\_\_\_ Del. C.C. n. \_\_\_ del \_\_\_/\_\_\_/\_\_\_

**Sindaco** Alessandro Chiesa  
**Assessore all'urbanistica** Daria Muzzi  
**Ufficio di Piano** arch. Mario Sozzi (Responsabile del procedimento)  
 dott. Giovanni De Fio (Garante della partecipazione e della comunicazione)  
 arch. Marco Gandelli  
 dott.ssa Elena Binelli  
**Progettisti incaricati** dott. urb. Alex Massari  
 dott. geol. Emanuele Emami  
 dott. urb. Lorenzo Zoppi  
**Collaboratori** dott. geol. Giulio Terri

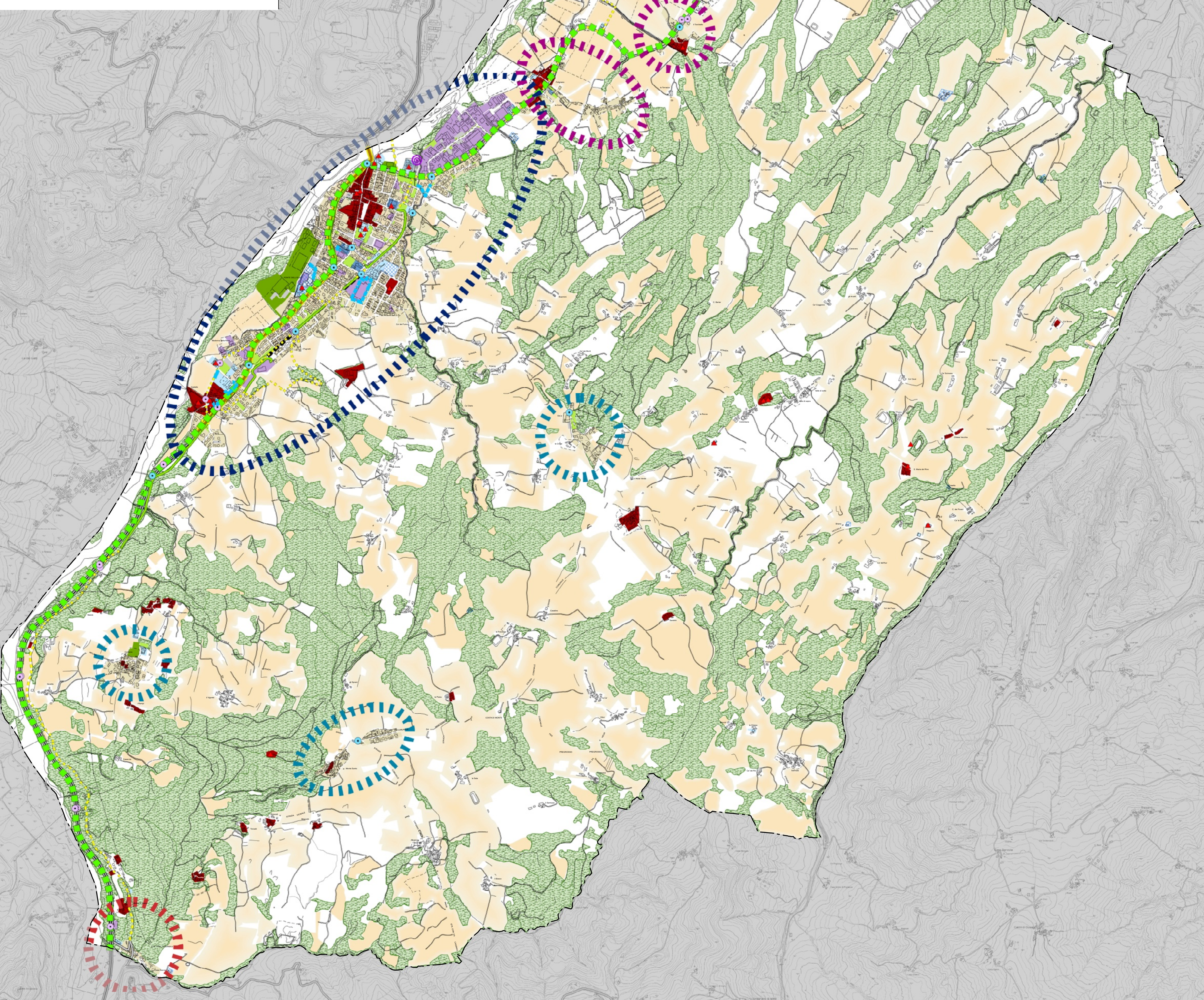

Elementi cartografici		Sintesi valutativa		Sintesi valutativa		Sintesi valutativa	
	Confine comunale		tessuto insediativo di primo impianto		struttura del tessuto insediativo urbano da consolidare, qualificare e trasformare, connotato dalla presenza di spazi a verde e liberi, da una adeguata articolazione e separazione delle destinazioni		potenzialità di valorizzazione della rete ciclabile di collegamento tra centri abitati e il territorio del Parco
	Centri urbani principali: Ponte dell'Olio, Riva		tessuto insediativo prevalentemente residenziale		struttura delle dotazioni		rete TPL dei collegamenti inani e con i centri del contesto provinciale
	Insediamenti lungo la SP 36; Zaffignano, Folinigano		tessuto insediativo prevalentemente produttivo		impianti tecnologici		completamento del bypass viabilistico della SS654 nel Capoluogo
	Insediamenti lungo la SS 654 Biana		Edifici sparsi e/o discontinui		attrezzature di interesse comune		aree di sosta attrezzate camper
	Nuclei minori: Cassano, Monte Santo, Mastadello di Castione		struttura delle dotazioni		scuole dell'infanzia e dell'obbligo		beni culturali
	assetto reti infrastrutturali		impianti tecnologici		attrezzature sportive		tessuti storici
	Strada statale 654 della Val Nure		attrezzature di interesse comune		verde attrezzato		aree di sosta attrezzate camper
	strade di collegamento provinciali		scuole dell'infanzia e dell'obbligo		parcheggi pubblici		beni/aree pubbliche di rilievo per la valorizzazione della funzionalità e della fruibilità del territorio
	infrastrutture di progetto		attrezzature sportive				
	sistema produttivo agricolo		verde attrezzato				
	aree agricole: seminativi		parcheggi pubblici				
	sistema delle aree boscate a maggiore naturalità						